

FORMATION INITIALE



Annuaire des établissements par commune





Au titre de sa mission d'information et de production d'outils d'aide à la décision éclairant le champ de l'emploi et de la formation, l'OREF réalise et diffuse une série de documents décrivant l'appareil de formation initiale en Auvergne ainsi que son évolution.

Ce document est une mise à jour de l'annuaire publié par le CARIF-OREF Auvergne en avril 2012 et qui portait sur les effectifs comptabilisés lors de l'année scolaire 2011-2012. Il complète les cartographies des établissements et des formations ainsi que le document sur l'évolution des flux de formés également disponibles sur le portail du CARIF-OREF.

Sa réalisation a été rendue possible grâce au concours des institutions et producteurs de données que sont le Rectorat, la Direction Régionale de l'Alimentation, de l'Agriculture et de la Forêt (DRAAF), le Conseil Régional d'Auvergne et la Direction Régionale de la Jeunesse, des Sports et de la Cohésion Sociale (DRJSCS).

Qu'ils en soient ici vivement remerciés.

Organisation du document

Le classement des établissements dans le document s'établit comme suit :

1. Département du centre de formation principal (Allier, Cantal, Haute-Loire, Puy-de-Dôme)
2. Tutelle (Education Nationale, Agriculture, CFA, Formation sanitaire et sociale)
3. Ville d'implantation du centre de formation principal
4. Nom du centre de formation principal

puis, le cas échéant, département, ville et nom des sites de formation rattachés au centre de formation principal.

En règle générale, les établissements relèvent d'une seule tutelle et d'un seul secteur (public ou privé) mais il peut exister quelques exceptions :

- Le CFA de l'Education nationale est classé dans le secteur public mais s'appuie sur un site relevant du secteur privé (Ecole d'Enseignement Technique Michelin).
- Le CFA Irisup est classé dans le secteur privé mais recourt à plusieurs sites relevant du secteur public (Université d'Auvergne, Université Blaise Pascal ...).
- Le Greta Nord Allier relève de l'Education Nationale mais ses effectifs en formation d'aide médico-psychologique ont été affectés par convention aux Ecoles de formation sanitaire et sociale.
- Plus globalement, un même établissement peut comptabiliser des effectifs relevant de plusieurs tutelles (Education nationale, Agriculture, CFA ...), effectifs qui sont alors ventilés selon ces tutelles. En particulier, les effectifs de la section d'apprentissage d'un lycée sont affectés à la partie « CFA » dont elle dépend mais ne sont pas affectés à l'établissement dans la partie « Education nationale ».

A noter que certaines libertés ont été prises par commodité de lecture :

- Le Centre Inter-régional de Formation Alternée de la Plasturgie (CIRFAP) de Lyon (69) a été relocalisé à Monistrol-sur-Loire, commune de l'un de ses sites de formation.



Sources et effectifs

L'annuaire s'appuie sur des effectifs dont la définition varie selon les sources. Ainsi, les données pour l'année 2013 correspondent :

- aux constats de rentrée de l'année scolaire 2012-2013 validés par le ministère en octobre 2012 pour les établissements relevant du Ministère de l'Éducation Nationale (source Rectorat)
- aux constats de rentrée de l'année scolaire 2012-2013 pour les établissements relevant du Ministère de l'Agriculture (source DRAAF, enquête octobre 2012)
- aux effectifs comptabilisés en février 2012 pour les Centres de Formation des Apprentis (source Conseil Régional)
- aux effectifs en formation pendant l'année scolaire pour les Ecoles de formation sanitaire et sociale (Source : Drees - enquêtes écoles de formations aux professions de santé et sociales, 2010 et 2011). A noter que ces derniers, collectés via une enquête annuelle auprès des établissements de formation, ne sont pas disponibles pour les années 2012 et 2013 (symboles "0" ou "nd").

Remarques

Au cours des deux dernières années, un diplôme peut avoir connu une rénovation. Dans ce cas, des lignes apparaissent en doublon qui correspondent aux effectifs pour le diplôme avant et après rénovation. Pour les diplômes d'état d'infirmier et de sage-femme, la rénovation s'est même traduite par un changement du niveau de formation (de III à II et de III à I).

Suite à la refonte de la voie professionnelle, l'académie ne propose plus de BEP ni de BEPA à la rentrée 2012.

La rénovation des séries technologiques STI, STL et STG s'est traduite par de nouvelles appellations dont le tableau ci-dessous détaille les correspondances. Elle s'accompagne parfois de changements dans la spécialité de formation (93 postes).

Séries et spécialités avant la session 2013

Série STI spécialité arts appliqués

Série STI spécialité génie civil

Série STI spécialité génie mécanique, option bois et matériaux associés et option structures métalliques

Série STI spécialité génie électronique

Série STI spécialité génie électrotechnique

Série STI spécialité génie énergétique

Série STI spécialité génie des matériaux ou spécialité génie mécanique (options matériaux souples, microtechniques, productique mécanique, systèmes motorisés)

Série STI spécialité génie optique

Série STL spécialité biochimie – génie biologique

Série STL spécialité chimie de laboratoire et procédés industriels

Série STL spécialité physique de laboratoire et procédés industriels

Première série STG

Séries et spécialités à partir de la session 2013

Série STD 2A

Série STI 2D spécialité architecture et construction

Série STI 2D spécialité innovation technologique et écoconception ou spécialité architecture et construction

Série STI 2D spécialité système d'information et numérique

Série STI 2D spécialité énergies et environnement ou spécialité système d'information et numérique

Série STI 2D spécialité énergies et environnement ou spécialité architecture et construction

Série STI2D spécialité innovation technologique et écoconception

Série STI 2D spécialité innovation technologique et écoconception ou Série STL spécialité sciences physiques et chimiques en laboratoire

Série STL spécialité biotechnologies

Série STL spécialité sciences physiques et chimiques en laboratoire

Série STI2D spécialité systèmes d'information et numérique ou Série STL spécialité sciences physiques et chimiques en laboratoire

Première série STMG

La série technologique ST2S a été rénovée mais sans nouvelle appellation d'où la présence de deux lignes d'effectifs dans les établissements concernés.



Sigles	Libellés
1CYC.TECHN	ENSEIGNEMENT TECHNOLOGIQUE DE 1ER CYCLE
ASSIML.BTS	AUTRE DIPL. ASSIMILE AU BTS (DTS-DPECF-DNTS)
BAC GENE	BAC GENERAL
BAC PRO	BAC PROFESSIONNEL
BAC PRO AG	BAC PROFESSIONNEL AGRICOLE
BAC TEC AG	BAC TECHNOLOGIQUE AGRICOLE
BAC TECHNO	BAC TECHNOLOGIQUE
BEP	BREVET D'ETUDES PROFESSIONNELLES
BEPA	BREVET D'ETUDES PROFESSIONNELLES AGRICOLES
BMA	BREVET DES METIERS D'ART - BREVET DES METIERS DU SPECTACLE
BP	BREVET PROFESSIONNEL
BPA	BREVET PROFESSIONNEL AGRICOLE
BPA5	BREVET PROFESSIONNEL AGRICOLE DE NIVEAU V
BP JEPS	BREVET PROFESSIONNEL DE LA JEUNESSE, DE L'EDUCATION POPULAIRE ET DU SPORT
BT	BREVET DE TECHNICIEN
BTA	BREVET DE TECHNICIEN AGRICOLE
BTS	BREVET DE TECHNICIEN SUPERIEUR
BTSA	BREVET DE TECHNICIEN SUPERIEUR AGRICOLE
CAP	CERTIFICAT D'APTITUDES PROFESSIONNELLES
CAPA	CERTIFICAT D'APTITUDES PROFESSIONNELLES AGRICOLES
CLIPA	CLASSE D'INITIATION PREPROFESSIONNELLE PAR ALTERNANCE
CPA	CPA
CPGE	CLASSE PREPARATOIRE AUX GRANDES ECOLES
CSA NIV4	CERTIFICAT DE SPECIALISATION AGRICOLE DE NIVEAU 4
CSA NIV5	CERTIFICAT DE SPECIALISATION AGRICOLE DE NIVEAU 5
DECF	DIPLOME ETUDES COMPTABLES & FINANCIERES
DIMA	DISPOSITIF D'INITIATION AUX METIERS EN ALTERNANCE
DIP GVM	DIPLOME GRADE ET VISE MASTER
DIV-1	AUTRES DIPLOMES DE NIVEAU I
DIV-2	AUTRES DIPLOMES DE NIVEAU II
DIV-3	AUTRES DIPLOMES DE NIVEAU III
DIV-4	AUTRES DIPLOMES DE NIVEAU IV
DIV-5	AUTRES DIPLOMES DE NIVEAU V
DMA	DIPLOME DES METIERS D'ART
DSAA-1	DIPLOME SUPERIEUR DES ARTS APPLIQUES
ENS ADAPTE	ENSEIGNEMENT ADAPTE
FAJ	FORMATION D'APPRENTIS JUNIORS
ING	INGENIEURS RECONNUS (RCT.), NFI , ALTERNANCE
LIC PRO	LICENCE PROFESSIONNELLE
MASTER PRO	MASTER PROFESSIONNEL
MC	MENTION COMPLEMENTAIRE
MST	MAITRISES DE SCIENCES ET TECHNIQUES DES UNIVERSITES (YC MIAGE MSG)
TH1-X	TH DE NIV 1 ORGANISMES GESTIONNAIRES DIVERS
TH2-C	TH DE NIV 2 DES CCI ET MINISTERE COMMERCE ARTISANAT PME
TH2-N	TH DE NIV 2 MINISTERE INDUSTRIE
TH3-M	TH DE NIV 3 DES CHAMBRES DE METIERS
TH3-T	TH DE NIV 3 MINISTERE DU TRAVAIL - AFPA



Sigles	Libellés
TH4-J	TH DE NIV 4 MINISTERE DE LA JEUNESSE ET DES SPORTS
TH4-M	TH DE NIV 4 DES CHAMBRES DE METIERS
TH4-T	TH DE NIV 4 MINISTERE DU TRAVAIL - AFPA
TH5-AG	TH DE NIV 5 REMONTES DES CFA AGRICOLES
TH5-M	TH DE NIV 5 DES CHAMBRES DE METIERS
1/1	CURSUS EN 1AN
1/2	CURSUS EN 2 ANS : 1ERE ANNEE
1/3	CURSUS EN 3 ANS : 1ERE ANNEE
1/4	CURSUS EN 4 ANS : 1ERE ANNEE
2/2	CURSUS EN 2 ANS : 2EME ANNEE
2/3	CURSUS EN 3 ANS : 2EME ANNEE
2/4	CURSUS EN 4 ANS : 2EME ANNEE
3/3	CURSUS EN 3 ANS : 3EME ANNEE
3/4	CURSUS EN 4 ANS : 3EME ANNEE
4/4	CURSUS EN 4 ANS : 4EME ANNEE
1/5	CURSUS EN 5 ANS : 1ERE ANNEE
2/5	CURSUS EN 5 ANS : 2EME ANNEE



Allier

Education Nationale

Secteur Public

Commune du centre	Centre de formation	2012	2013	Δ 12/13
Commentry	Lycée Geneviève Vincent (LPY)	371	385	+ 14
Cusset	Lycée Albert Londres (LP)	356	309	- 47
Cusset	Lycée Presles (LGT)	1 561	1 645	+ 84
Cusset	Lycée Valéry Larbaud (LPY)	898	909	+ 11
Gannat	Lycée Gustave Eiffel (LP)	167	164	- 3
Montluçon	Lycée Albert Einstein (LPY)	334	326	- 8
Montluçon	Lycée Madame de Staël (LG)	974	1 080	+ 106
Montluçon	Lycée Paul Constans (LPY)	1 578	1 561	- 17
Moulins	Lycée Théodore de Banville (LG)	898	928	+ 30
Saint-Pourçain-sur-Sioule	Lycée Blaise de Vigenère (LG)	266	263	- 3
Varennes-sur-Allier	Lycée Val d'Allier (LP)	201	192	- 9
Yzeure	Lycée Jean Monnet (LGT)	620	685	+ 65
Yzeure	Lycée professionnel (LP)	534	512	- 22
Total		8 758	8 959	+ 201

Secteur Privé

Commune du centre	Centre de formation	2012	2013	Δ 12/13
Cusset	Lycée Saint-Pierre (LGT)	400	400	0
Gannat	Lycée Sainte-Procule (LGT)	77	74	- 3
Montluçon	Lycée Saint-Joseph (LGT)	110	108	- 2
Montluçon	Lycée Saint-Vincent (LP)	226	226	0
Moulins	Lycée Anna Rodier - Lycée professionnel (LP)	267	258	- 9
Moulins	Lycée Anna Rodier - Lycée technologique (LT)	121	129	+ 8
Moulins	Lycée Saint-Benoit (LGT)	120	123	+ 3
Vichy	Ecole des Carrières Supérieures (LT)	207	215	+ 8
Total		1 528	1 533	+ 5



Agriculture

Secteur Public

Commune du centre	Centre de formation	2012	2013	Δ 12/13
Durdar-Larequille	Lycée professionnel agricole (LPA)	165	150	- 15
Lapalisse	Lycée professionnel agricole (LPA)	101	112	+ 11
Moulins	Lycée agricole Tourret (LGT)	327	317	- 10
Total		593	579	- 14

Secteur Privé

Commune du centre	Centre de formation	2012	2013	Δ 12/13
Escurolles	Ecole agricole Institut Rural	61	78	+ 17
Le Mayet-de-Montagne	Ecole agricole Claude Mercier	117	94	- 23
Limoise	Ecole agricole Maison familiale rurale Les Perriaux	61	60	- 1
Saint-Léopardin-d'Augy	Ecole agricole Maison familiale rurale	63	53	- 10
Saligny-sur-Roudon	Ecole agricole Maison familiale rurale	89	77	- 12
Total		391	362	- 29

Centres de Formation des Apprentis

Secteur Public

Commune du centre	Centre de formation	2012	2013	Δ 12/13
Neuvy	CFA agricoles et horticoles de Moulins-Neuville	138	154	+ 16
Total		138	154	+ 16

Secteur Privé

Commune du centre	Centre de formation	2012	2013	Δ 12/13
Avermes	Institut de formation interprofessionnel de l'Allier	952	943	- 9
Bellerive-sur-Allier	Ecole des métiers du bâtiment Georges Bourachot	690	650	- 40
Désertines	CFA de l'Industrie d'Auvergne	390	396	+ 6
Total		2 032	1 989	- 43

Ecoles de formation sanitaire et sociale

Données 2012 et 2013 non disponibles.

Secteur Public

Commune du centre	Centre de formation	2010	2011	Δ 10/11
Cusset	GRETA Bassin Dore - Allier (Ets relevant de l'Education Nationale)	0	19	+ 19
Montluçon	Institut départemental de formation en soins infirmiers M. Hay	329	321	- 8
Vichy	Institut de formation en soins infirmiers	341	339	- 2
Yzeure	Greta Nord Allier (Ets relevant de l'Education Nationale)	190	137	- 53
Total		860	816	- 44

Secteur Privé

Commune du centre	Centre de formation	2010	2011	Δ 10/11
Moulins	Ecole de service social	301	223	- 78
Moulins	Institut de formation en soins infirmiers	306	303	- 3
Vichy	Ecole de Masso-Kinésithérapie	185	200	+ 15
Total		792	726	- 66



Cantal

Education Nationale

Secteur Public

Commune du centre	Centre de formation	2012	2013	Δ 12/13
Aurillac	Etablissement régional d'enseignement adapté	117	118	+ 1
Aurillac	Lycée Emile Duclaux (LG)	657	651	- 6
Aurillac	Lycée Jean Monnet (LGT)	1 066	1 067	+ 1
Aurillac	Lycée Raymond Cortat (LP)	391	372	- 19
Mauriac	Lycée polyvalent (LPY)	298	283	- 15
Murat	Lycée Joseph Constant (LP)	110	116	+ 6
Saint-Flour	Lycée de Haute Auvergne (LPY)	487	510	+ 23
Total		3 126	3 117	- 9

Secteur Privé

Commune du centre	Centre de formation	2012	2013	Δ 12/13
Aurillac	Lycée de la Communication Saint-Géraud (LPY)	338	348	+ 10
Aurillac	Lycée Gerbert (LPY)	426	405	- 21
Saint-Flour	Lycée La Présentation Notre-Dame (LPY)	61	36	- 25
Total		825	789	- 36

Agriculture

Secteur Public

Commune du centre	Centre de formation	2012	2013	Δ 12/13
Aurillac	Lycée Georges Pompidou (LGTPA)	398	379	- 19
Saint-Flour	Lycée professionnel agricole (LPA)	175	169	- 6
Total		573	548	- 25

Secteur Privé

Commune du centre	Centre de formation	2012	2013	Δ 12/13
Marcolès	Ecole agricole Maison familiale rurale	57	46	- 11
Mauriac	Maison familiale rurale	43	37	- 6
Maurs	Ecole agricole Saint-Joseph	60	51	- 9
Saint-Flour	Ecole agricole Saint-Vincent	116	131	+ 15
Saint-Flour	Maison familiale rurale	142	143	+ 1
Total		418	408	- 10



Centres de Formation des Apprentis

Secteur Public

Commune du centre	Centre de formation	2012	2013	Δ 12/13
Aurillac	CFA Agricole et Forestier du Cantal	172	190	+ 18
Total		172	190	+ 18

Secteur Privé

Commune du centre	Centre de formation	2012	2013	Δ 12/13
Aurillac	Institut de formation professionnelle et permanente (IFPP)	330	328	- 2
Massiac	CFA du bâtiment et travaux publics Georges Boché	277	255	- 22
Total		607	583	- 24

Ecoles de formation sanitaire et sociale

Données 2012 et 2013 non disponibles.

Secteur Public

Commune du centre	Centre de formation	2010	2011	Δ 10/11
Aurillac	Institut de formation en soins infirmiers	302	319	+ 17
Mauriac	Ecole d'Aides Soignants - Centre Hospitalier	21	24	+ 3
Saint-Flour	Ecole d'Aides Soignants - Centre Hospitalier	31	29	- 2
Total		354	372	+ 18

Secteur Privé

Commune du centre	Centre de formation	2010	2011	Δ 10/11
Aurillac	INFA Auvergne Bourgogne Limousin	58	77	+ 19
Maurs	Ecole d'Aides Soignants - L.E.A.P Saint-Joseph	33	27	- 6
Total		91	104	+ 13



Haute-Loire

Education Nationale

Secteur Public

Commune du centre	Centre de formation	2012	2013	Δ 12/13
Brioude	Etablissement régional d'enseignement adapté Alexandre Vialatte	111	104	- 7
Brioude	Lycée La Fayette (LPY)	362	371	+ 9
Espaly-Saint-Marcel	Lycée Auguste Aymard (LP)	123	96	- 27
Le Puy-en-Velay	Lycée Charles et Adrien Dupuy (LPY)	874	867	- 7
Le Puy-en-Velay	Lycée Jean Monnet (LP)	400	375	- 25
Le Puy-en-Velay	Lycée Simone Weil (LGT)	1 049	1 059	+ 10
Monistrol-sur-Loire	Lycée Léonard de Vinci (LGT)	973	968	- 5
Sainte-Florine	Lycée Claude Favard (LP)	35	0	- 35
Yssingaux	Lycée Emmanuel Chabrier (LPY)	229	269	+ 40
Total		4 156	4 109	- 47

Secteur Privé

Commune du centre	Centre de formation	2012	2013	Δ 12/13
Brioude	Lycée Saint-Julien (LGT)	209	225	+ 16
Brives-Charensac	Lycée La Chartreuse (LGT)	307	324	+ 17
Brives-Charensac	Lycée Paradis (LP)	126	147	+ 21
Le Chambon-sur-Lignon	Lycée Cévenol (LGT)	139	110	- 29
Le Puy-en-Velay	Lycée Anne Marie Martel (LPY)	640	596	- 44
Le Puy-en-Velay	Lycée privé européen Saint-Jacques De Compostelle	343	329	- 14
Monistrol-sur-Loire	Lycée Notre-Dame du Château (LGT)	519	629	+ 110
Monistrol-sur-Loire	Lycée professionnel (LP)	175	189	+ 14
Yssingaux	Lycée Sacré-Coeur (LGT)	211	197	- 14
Total		2 669	2 746	+ 77

Agriculture

Secteur Public

Commune du centre	Centre de formation	2012	2013	Δ 12/13
Fontannes	Lycée de Bonnefont (LGTPA)	416	435	+ 19
Yssingaux	Lycée d'enseignement général technologique professionnel agricole (LGTPA)	442	418	- 24
Total		858	853	- 5

Secteur Privé

Commune du centre	Centre de formation	2012	2013	Δ 12/13
Le Puy-en-Velay	Institut des Sciences de la Vie et de la Terre (LPA)	184	188	+ 4
Sainte-Florine	Maison familiale rurale	114	115	+ 1
Yssingaux	Ecole agricole	87	107	+ 20
Total		385	410	+ 25



Centres de Formation des Apprentis

Secteur Public

Commune du centre	Centre de formation	2012	2013	Δ 12/13
Fontannes	CFA agricole	152	143	- 9
Total		152	143	- 9

Secteur Privé

Commune du centre	Centre de formation	2012	2013	Δ 12/13
Bains	Centre de Formation aux Techniques du Bâtiment	447	447	0
Bains	Institut de Formation Professionnelle 43	703	701	- 2
Monistrol-sur-Loire	Centre Inter-régional de Formation Alternée de la Plasturgie (CIRFAP)	47	36	- 11
Vals-près-le-Puy	CFA agricole (ISVT)	77	75	- 2
Total		1 274	1 259	- 15

Ecoles de formation sanitaire et sociale

Données 2012 et 2013 non disponibles.

Secteur Public

Commune du centre	Centre de formation	2010	2011	Δ 10/11
Le Puy-en-Velay	Institut de formation en soins infirmiers	385	398	+ 13
Total		385	398	+ 13

Secteur Privé

Commune du centre	Centre de formation	2010	2011	Δ 10/11
Le Puy-en-Velay	Ecole d'Aides Soignants - Hospitalière Sainte-Marie	1	0	- 1
Total		1	0	- 1



Puy-de-Dôme

Education Nationale

Secteur Public

Commune du centre	Centre de formation	2012	2013	Δ 12/13
Ambert	Lycée Blaise Pascal (LPY)	457	453	- 4
Brassac-les-Mines	Lycée François Rabelais (LP)	205	197	- 8
Chamalières	Lycée polyvalent (LPY)	1 091	1 096	+ 5
Clermont-Ferrand	Lycée Ambroise Brugière (LGT)	1 042	1 071	+ 29
Clermont-Ferrand	Lycée Amédée Gasquet (LP)	411	433	+ 22
Clermont-Ferrand	Lycée Blaise Pascal (LG)	1 641	1 685	+ 44
Clermont-Ferrand	Lycée Camille Claudel (LP)	442	392	- 50
Clermont-Ferrand	Lycée Jeanne d'Arc (LG)	1 311	1 374	+ 63
Clermont-Ferrand	Lycée La Fayette (LGT)	943	954	+ 11
Clermont-Ferrand	Lycée Marie Curie (LP)	644	559	- 85
Clermont-Ferrand	Lycée Roger Claudres (LP)	390	404	+ 14
Clermont-Ferrand	Lycée Sidoine Apollinaire (LGT)	1 559	1 580	+ 21
Cournon-d'Auvergne	Lycée René Descartes (LGT)	1 075	1 127	+ 52
Issoire	Lycée Henri Sainte-Claire Deville (LP)	275	245	- 30
Issoire	Lycée Murat (LGT)	835	918	+ 83
Pont-du-Château	Lycée Pierre Boulanger (LP)	479	456	- 23
Riom	Lycée Claude et Pierre Virlogeux (LGT)	1 206	1 241	+ 35
Riom	Lycée Marie Laurencin (LP)	561	546	- 15
Riom	Lycée Pierre Joël Bonté (LPO)	908	845	- 63
Romagnat	Etablissement régional d'enseignement adapté de Lattre de Tassigny	85	97	+ 12
Romagnat	Lycée Vercingétorix (LP)	376	351	- 25
Saint-Éloy-les-Mines	Lycée Desaix (LP)	162	161	- 1
Thiers	Lycée Jean Zay (LGT)	370	389	+ 19
Thiers	Lycée Montdory (LGT)	512	559	+ 47
Thiers	Lycée Val de Dore (LP)	269	264	- 5
Total		17 249	17 397	+ 148



Secteur Privé

Commune du centre	Centre de formation	2012	2013	Δ 12/13
Chamalières	Lycée Sainte-Thècle (LGT)	480	439	- 41
Clermont-Ferrand	Lycée Anna Rodier (LP)	179	163	- 16
Clermont-Ferrand	Lycée Fénelon (LG)	438	455	+ 17
Clermont-Ferrand	Lycée Godefroy de Bouillon - Lycée général et technologique (LGT)	961	954	- 7
Clermont-Ferrand	Lycée Godefroy de Bouillon - Lycée professionnel (LP)	305	315	+ 10
Clermont-Ferrand	Lycée Les Cordeliers (LP)	312	274	- 38
Clermont-Ferrand	Lycée Massillon (LG)	261	287	+ 26
Clermont-Ferrand	Lycée René Rambaud (LP)	162	167	+ 5
Clermont-Ferrand	Lycée Saint-Alyre - Lycée général et technologique (LGT)	737	697	- 40
Clermont-Ferrand	Lycée Saint-Alyre - Lycée professionnel (LP)	51	58	+ 7
Courpière	Lycée Saint-Pierre (LG)	99	98	- 1
Issoire	Lycée Sévigné Saint-Louis (LGT)	210	230	+ 20
Riom	Lycée Sainte-Marie (LG)	203	185	- 18
Total		4 398	4 322	- 76

Agriculture

Secteur Public

Commune du centre	Centre de formation	2012	2013	Δ 12/13
Lempdes	Lycée Louis Pasteur (LGTPA)	719	692	- 27
Rochefort-Montagne	Lycée professionnel agricole (LPA)	150	150	0
Saint-Gervais-d'Auvergne	Lycée professionnel agricole des Combrailles (LPA)	213	193	- 20
Total		1 082	1 035	- 47

Secteur Privé

Commune du centre	Centre de formation	2012	2013	Δ 12/13
Ennezat	Ecole agricole	114	121	+ 7
Gelles	Maison familiale rurale	18	29	+ 11
Le Breuil-sur-Couze	Lycée agro-environnement Saint-Joseph	107	105	- 2
Thuret	Maison familiale rurale d'orientation et formation professionnelle	28	27	- 1
Vernet-la-Varenne	Ecole agricole	89	96	+ 7
Vernines	Maison familiale rurale	47	55	+ 8
Total		403	433	+ 30



Centres de Formation des Apprentis

Secteur Public

Commune du centre	Centre de formation	2012	2013	Δ 12/13
Clermont-Ferrand	CFA de l'Éducation nationale en Auvergne	428	500	+ 72
Lempdes	CFA des Métiers de l'Agriculture du Puy-de-Dôme	333	302	- 31
Saint-Gervais-d'Auvergne	CFA national des métiers du chien et de l'animalerie	115	101	- 14
Total		876	903	+ 27

Secteur Privé

Commune du centre	Centre de formation	2012	2013	Δ 12/13
Ambert	Centre de Formation d'Apprentis	34	40	+ 6
Clermont-Ferrand	CFA des industries agro-alimentaires d'Auvergne	38	40	+ 2
Clermont-Ferrand	CFA des Métiers du Sport et de l'Animation	98	84	- 14
Clermont-Ferrand	CFA du Bâtiment et Travaux Publics	804	755	- 49
Clermont-Ferrand	CFA Irisup'	660	451	- 209
Clermont-Ferrand	CFA régional du Transport et de la Logistique en Auvergne	76	92	+ 16
Clermont-Ferrand	CFA Spécialisé d'Auvergne - CAP 3A	289	283	- 6
Clermont-Ferrand	Institut des Métiers	1 804	1 804	0
Total		3 803	3 549	- 254

Ecoles de formation sanitaire et sociale

Données 2012 et 2013 non disponibles.

Secteur Public

Commune du centre	Centre de formation	2010	2011	Δ 10/11
Ambert	Ecole d'Aides Soignants - Centre Hospitalier	25	25	0
Clermont-Ferrand	Centre National de la Fonction Publique Territoriale	12	15	+ 3
Clermont-Ferrand	Ecole de Sages Femmes - C.H.U	163	114	- 49
Clermont-Ferrand	Institut de formation en soins infirmiers	728	799	+ 71
Riom	Ecole d'Aides Soignants - Centre Hospitalier	25	55	+ 30
Thiers	Ecole d'Aides Soignants - Centre Hospitalier	29	30	+ 1
Total		982	1 038	+ 56

Secteur Privé

Commune du centre	Centre de formation	2010	2011	Δ 10/11
Clermont-Ferrand	Institut de Travail Social de la Région Auvergne	988	895	- 93
Total		988	895	- 93



Allier

Education Nationale (tutelle du centre)

Secteur Public

Commune du site	Site de formation	2012	2013	Δ 12/13
Commentry	Lycée polyvalent Geneviève Vincent	371	385	+ 14
Cusset	Lycée général et technologique Presles	1 561	1 645	+ 84
Cusset	Lycée polyvalent Valéry Larbaud	898	909	+ 11
Cusset	Lycée professionnel Albert Londres	356	309	- 47
Gannat	Lycée professionnel Gustave Eiffel	167	164	- 3
Montluçon	Lycée général Madame de Staël	974	1 080	+ 106
Montluçon	Lycée polyvalent Albert Einstein - Lycée des métiers de l'automobile	334	326	- 8
Montluçon	Lycée polyvalent Paul Constans	1 578	1 561	- 17
Moulins	Lycée général Théodore de Banville	898	928	+ 30
Saint-Pourçain-sur-Sioule	Lycée général Blaise de Vigenère	266	263	- 3
Varenes-sur-Allier	Lycée professionnel Val d'Allier	201	192	- 9
Yzeure	Lycée général et technologique Jean Monnet - Lycée des métiers des arts verriers	620	685	+ 65
Yzeure	Lycée professionnel Jean Monnet	534	512	- 22
Total		8 758	8 959	+ 201

Secteur Privé

Commune du site	Site de formation	2012	2013	Δ 12/13
Cusset	Lycée général et technologique privé Saint-Pierre	400	400	0
Gannat	Lycée général et technologique privé Sainte-Procule	77	74	- 3
Montluçon	Lycée général et technologique privé Saint-Joseph	110	108	- 2
Montluçon	Lycée professionnel privé Saint-Vincent	226	226	0
Moulins	Lycée général et technologique privé Saint-Benoit	120	123	+ 3
Moulins	Lycée professionnel privé Anna Rodier	267	258	- 9
Moulins	Lycée technologique privé Anna Rodier	121	129	+ 8
Vichy	Lycée Privé d'enseignement supérieur	207	215	+ 8
Total		1 528	1 533	+ 5



Agriculture (tutelle du centre)

Secteur Public

Commune du site	Site de formation	2012	2013	Δ 12/13
Durdats-Larequille	Lycée professionnel agricole	165	150	- 15
Lapalisse	Lycée professionnel agricole	101	112	+ 11
Moulins	Lycée général et technologique agricole Charles Tourret	327	317	- 10
Total		593	579	- 14

Secteur Privé

Commune du site	Site de formation	2012	2013	Δ 12/13
Escurolles	Ecole agricole privée Institut Rural	61	78	+ 17
Le Mayet-de-Montagne	Ecole agricole privée Claude Mercier	117	94	- 23
Limoise	Ecole agricole privée Maison familiale rurale Les Perriaux	61	60	- 1
Saint-Léopardin-d'Augy	Ecole agricole privée Maison familiale rurale	63	53	- 10
Saligny-sur-Roudon	Ecole agricole privée Maison familiale rurale	89	77	- 12
Total		391	362	- 29

Centres de Formation des Apprentis (tutelle du centre)

Secteur Public

Commune du site	Site de formation	2012	2013	Δ 12/13
Bellerive-sur-Allier	Centre Régional Education Physique Sportive - CREPS	21	20	- 1
Commentry	Section d'enseignement professionnel du Lycée Geneviève Vincent	2	1	- 1
Durdats-Larequille	Lycée professionnel agricole	0	7	+ 7
Gannat	Lycée professionnel Gustave Eiffel	54	75	+ 21
Montluçon	Lycée polyvalent Albert Einstein - Lycée des métiers de l'automobile	19	17	- 2
Montluçon	Lycée polyvalent Paul Constans	3	1	- 2
Neuvy	Centre de formation d'apprentis agricoles et horticoles de Moulins-Neuville	138	147	+ 9
Yzeure	Lycée général et technologique Jean Monnet - Lycée des métiers des arts verriers	10	27	+ 17
Total		247	295	+ 48

Secteur Privé

Commune du site	Site de formation	2012	2013	Δ 12/13
Avermes	Centre de formation d'apprentis - Institut de formation interprofessionnel de l'Allier	969	960	- 9
Bellerive-sur-Allier	Centre de formation d'apprentis - Ecole des métiers du bâtiment Georges Bourachot	703	662	- 41
Désertines	Centre de Formation d'Apprentis de l'Industrie d'Auvergne	101	111	+ 10
Montluçon	Académie Commerciale Internationale - A.C.I	19	15	- 4
Montluçon	Institut de Formation aux Affaires et à la Gestion	53	50	- 3
Vichy	Institut Européen de la Qualité Totale	44	28	- 16
Toulon-sur-Allier	AFT Formation Continue	17	16	- 1
Total		1 906	1 842	- 64



Ecoles de formation sanitaire et sociale (tutelle du centre)

Données 2012 et 2013 non disponibles.

Secteur Public

Commune du site	Site de formation	2010	2011	Δ 10/11
Cusset	GRETA Bassin Dore - Allier	0	19	+ 19
Montluçon	Institut départemental de formation en soins infirmiers M.Hay	329	321	- 8
Vichy	Institut de formation en soins infirmiers	341	339	- 2
Yzeure	GRETA Nord Allier	190	137	- 53
Total		860	816	- 44

Secteur Privé

Commune du site	Site de formation	2010	2011	Δ 10/11
Moulins	Ecole de service social	301	223	- 78
Moulins	Institut de formation en soins infirmiers	306	303	- 3
Vichy	Ecole de Masso-Kinésithérapie	185	200	+ 15
Total		792	726	- 66



Cantal

Education Nationale (tutelle du centre)

Secteur Public

Commune du site	Site de formation	2012	2013	Δ 12/13
Aurillac	Etablissement régional d'enseignement adapté Albert Monier	117	118	+ 1
Aurillac	Lycée général Emile Duclaux	657	651	- 6
Aurillac	Lycée général et technologique Jean Monnet	1 066	1 067	+ 1
Aurillac	Lycée professionnel Raymond Cortat	391	372	- 19
Mauriac	Lycée polyvalent	298	283	- 15
Murat	Lycée professionnel Joseph Constant	110	116	+ 6
Saint-Flour	Lycée polyvalent de Haute Auvergne	487	510	+ 23
Total		3 126	3 117	- 9

Secteur Privé

Commune du site	Site de formation	2012	2013	Δ 12/13
Aurillac	Lycée polyvalent privé de la Communication Saint-Géraud	338	348	+ 10
Aurillac	Lycée Polyvalent privé Saint Eugène - Saint Joseph	426	405	- 21
Saint-Flour	Lycée polyvalent privé La Présentation Notre-Dame	61	36	- 25
Total		825	789	- 36

Agriculture (tutelle du centre)

Secteur Public

Commune du site	Site de formation	2012	2013	Δ 12/13
Aurillac	Lycée d'enseignement général technologique professionnel agricole-Ecole nationale des industries du lait et des viandes-Georges Pompidou	398	379	- 19
Saint-Flour	Lycée professionnel agricole	175	169	- 6
Total		573	548	- 25

Secteur Privé

Commune du site	Site de formation	2012	2013	Δ 12/13
Marcolès	Ecole agricole privée Maison familiale rurale	57	46	- 11
Mauriac	Maison familiale rurale	43	37	- 6
Mauris	Ecole agricole privée Saint-Joseph	60	51	- 9
Saint-Flour	Ecole agricole privée Saint-Vincent	116	131	+ 15
Saint-Flour	Maison familiale rurale	142	143	+ 1
Total		418	408	- 10



Centres de Formation des Apprentis (tutelle du centre)

Secteur Public

Commune du site	Site de formation	2012	2013	Δ 12/13
Aurillac	Centre de formation d'apprentis Agricole et Forestier du Cantal	157	166	+ 9
Aurillac	Etablissement régional d'enseignement adapté Albert Monier	1	0	- 1
Aurillac	IUT de Clermont-Ferrand, Antenne Aurillac	13	13	0
Aurillac	Lycée général et technologique Jean Monnet	7	7	0
Aurillac	Lycée professionnel Raymond Cortat	11	14	+ 3
Mauriac	Institut médico-éducatif	2	4	+ 2
Mauriac	Lycée polyvalent	13	14	+ 1
Murat	Lycée professionnel Joseph Constant	8	15	+ 7
Saint-Flour	Lycée professionnel agricole	21	28	+ 7
Total		233	261	+ 28

Secteur Privé

Commune du site	Site de formation	2012	2013	Δ 12/13
Aurillac	INFA Auvergne Bourgogne Limousin	7	5	- 2
Aurillac	Institut de formation professionnelle et permanente	389	387	- 2
Massiac	Centre de formation d'apprentis du bâtiment et travaux publics Georges Boché	298	275	- 23
Total		694	667	- 27

Ecoles de formation sanitaire et sociale (tutelle du centre)

Données 2012 et 2013 non disponibles.

Secteur Public

Commune du site	Site de formation	2010	2011	Δ 10/11
Aurillac	Institut de formation en soins infirmiers	302	319	+ 17
Mauriac	Ecole d'Aides Soignants - Centre Hospitalier	21	24	+ 3
Saint-Flour	Ecole d'Aides Soignants - Centre Hospitalier	31	29	- 2
Total		354	372	+ 18

Secteur Privé

Commune du site	Site de formation	2010	2011	Δ 10/11
Aurillac	INFA Auvergne Bourgogne Limousin	58	77	+ 19
Maurs	Ecole d'Aides Soignants - L.E.A.P Saint-Joseph	33	27	- 6
Total		91	104	+ 13



Haute-Loire

Education Nationale (tutelle du centre)

Secteur Public

Commune du site	Site de formation	2012	2013	Δ 12/13
Brioude	Etablissement régional d'enseignement adapté Alexandre Vialatte	111	104	- 7
Brioude	Lycée polyvalent La Fayette	362	371	+ 9
Espaly-Saint-Marcel	Lycée professionnel Auguste Aymard	123	96	- 27
Le Puy-en-Velay	Lycée général et technologique Simone Weil	1 049	1 059	+ 10
Le Puy-en-Velay	Lycée polyvalent Charles et Adrien Dupuy - Lycée des métiers des Sciences et techniques	874	867	- 7
Le Puy-en-Velay	Lycée professionnel Jean Monnet - Lycée des métiers de l'hôtellerie, du social et de la santé	400	375	- 25
Monistrol-sur-Loire	Lycée général et technologique Léonard de Vinci	973	968	- 5
Sainte-Florine	Lycée professionnel Claude Favard	35	0	- 35
Yssingaux	Lycée polyvalent Emmanuel Chabrier	229	269	+ 40
Total		4 156	4 109	- 47

Secteur Privé

Commune du site	Site de formation	2012	2013	Δ 12/13
Brioude	Lycée général et technologique privé Saint-Julien	209	225	+ 16
Brives-Charensac	Lycée général et technologique privé La Chartreuse Paradis	307	324	+ 17
Brives-Charensac	Lycée professionnel privé Paradis	126	147	+ 21
Le Chambon-sur-Lignon	Lycée général et technologique privé Cévenol	139	110	- 29
Le Puy-en-Velay	Lycée polyvalent privé Anne Marie Martel	640	596	- 44
Le Puy-en-Velay	Lycée privé européen Saint-Jacques De Compostelle	343	329	- 14
Monistrol-sur-Loire	Lycée général et technologique privé Notre-Dame du Château	519	629	+ 110
Monistrol-sur-Loire	Lycée professionnel privé	175	189	+ 14
Yssingaux	Lycée général et technologique privé Sacré-Coeur	211	197	- 14
Total		2 669	2 746	+ 77



Agriculture (tutelle du centre)

Secteur Public

Commune du site	Site de formation	2012	2013	Δ 12/13
Fontannes	Lycée d'enseignement général technologique professionnel agricole - Bonnefont	349	372	+ 23
Saugues	LEGTA Brioude Bonnefont - Site de Saugues	67	63	- 4
Yssingaux	Lycée d'enseignement général technologique professionnel agricole	442	418	- 24
Total		858	853	- 5

Secteur Privé

Commune du site	Site de formation	2012	2013	Δ 12/13
Sainte-Florine	Maison familiale rurale	114	115	+ 1
Vals-près-le-Puy	Lycée d'enseign. agricole privé - Site de Vals de l'ISVT	184	188	+ 4
Yssingaux	Ecole agricole privée	87	107	+ 20
Total		385	410	+ 25

Centres de Formation des Apprentis (tutelle du centre)

Secteur Public

Commune du site	Site de formation	2012	2013	Δ 12/13
Brioude	Etablissement régional d'enseignement adapté Alexandre Vialatte	3	0	- 3
Espaly-Saint-Marcel	Lycée professionnel Auguste Aymard	10	6	- 4
Fontannes	Centre Formation Apprentis Agricole	152	143	- 9
Le Puy-en-Velay	IUT de Clermont-Ferrand, Antenne Le Puy en Velay	22	27	+ 5
Le Puy-en-Velay	Section d'enseignement professionnel LPO Charles et Adrien Dupuy	29	30	+ 1
Yssingaux	Lycée polyvalent Emmanuel Chabrier	20	24	+ 4
Total		236	230	- 6

Secteur Privé

Commune du site	Site de formation	2012	2013	Δ 12/13
Bains	Centre de Formation aux Techniques du Bâtiment	457	461	+ 4
Bains	Institut de Formation Professionnelle 43	737	734	- 3
Brives-Charensac	Lycée général et technologique privé La Chartreuse Paradis	22	21	- 1
Le Puy-en-Velay	I.M.PRO - Les Cévennes	3	1	- 2
Monistrol-sur-Loire	Lycée professionnel privé	35	13	- 22
Vals-près-le-Puy	Centre Formation Apprentis Agricole - I.S.V.T	77	75	- 2
Prades	Institut de formation aux métiers sportifs - UCPA	7	7	0
Saint-Germain-Laprade	Ecole supérieure Européenne de Packaging	82	89	+ 7
Total		1 420	1 401	- 19



Ecoles de formation sanitaire et sociale (tutelle du centre)

*Données 2012 et 2013 non disponibles.***Secteur Public**

Commune du site	Site de formation	2010	2011	Δ 10/11
Le Puy-en-Velay	Institut de formation en soins infirmiers	385	398	+ 13
Total		385	398	+ 13

Secteur Privé

Commune du site	Site de formation	2010	2011	Δ 10/11
Le Puy-en-Velay	Ecole d'Aides Soignants - Hospitalière Sainte-Marie	1	0	- 1
Total		1	0	- 1



Puy-de-Dôme

Education Nationale (tutelle du centre)

Secteur Public

Commune du site	Site de formation	2012	2013	Δ 12/13
Ambert	Lycée polyvalent Blaise Pascal	457	453	- 4
Brassac-les-Mines	Lycée professionnel François Rabelais - Lycée des métiers de la restauration et de l'hôtellerie	205	197	- 8
Chamalières	Lycée polyvalent - Lycée des métiers de la restauration, de l'hôtellerie et du tourisme	1 091	1 096	+ 5
Clermont-Ferrand	Lycée général Blaise Pascal	1 641	1 685	+ 44
Clermont-Ferrand	Lycée général et technologique Ambroise Brugière	1 042	1 071	+ 29
Clermont-Ferrand	Lycée général et technologique La Fayette - Lycée des métiers de l'ingénierie industrielle	943	954	+ 11
Clermont-Ferrand	Lycée général et technologique Sidoine Apollinaire - Lycée des métiers des services aux entreprises	1 559	1 580	+ 21
Clermont-Ferrand	Lycée général Jeanne d'Arc	1 311	1 374	+ 63
Clermont-Ferrand	Lycée professionnel Amédée Gasquet - Lycée des métiers des services aux entreprises	411	433	+ 22
Clermont-Ferrand	Lycée professionnel Camille Claudel	442	392	- 50
Clermont-Ferrand	Lycée professionnel Marie Curie	644	559	- 85
Clermont-Ferrand	Lycée professionnel Roger Claustres - Lycée des métiers des productions industrielles	390	404	+ 14
Cournon-d'Auvergne	Lycée général et technologique René Descartes	1 075	1 127	+ 52
Issoire	Lycée général et technologique Murat	835	918	+ 83
Issoire	Lycée professionnel Henri Sainte-Claire Deville - Lycée des métiers des technologies industrielles	275	245	- 30
Pont-du-Château	Lycée professionnel Pierre Boulanger - Lycée des métiers du transport, de la logistique et de la maintenance automobile	479	456	- 23
Riom	Lycée général et technologique C. et P. Virlogeux	1 206	1 241	+ 35
Riom	Lycée polyvalent Pierre Joël Bonté	908	845	- 63
Riom	Lycée professionnel Marie Laurencin - Lycée des métiers de la mode et des métiers d'art	561	546	- 15
Romagnat	Etablissement régional d'enseignement adapté de Lattre de Tassigny	85	97	+ 12
Romagnat	Lycée professionnel Vercingétorix - Lycée des métiers des technologies communicantes	376	351	- 25
Saint-Éloy-les-Mines	Lycée professionnel Desaix	162	161	- 1
Thiers	Lycée général et technologique Jean Zay	370	389	+ 19
Thiers	Lycée général et technologique Montdory	512	559	+ 47
Thiers	Lycée professionnel Germaine Tillion	269	264	- 5
Total		17 249	17 397	+ 148



Secteur Privé

Commune du site	Site de formation	2012	2013	Δ 12/13
Chamalières	Lycée général et technologique privé Sainte-Thècle	480	439	- 41
Clermont-Ferrand	Lycée général et technologique privé Godefroy de Bouillon	961	954	- 7
Clermont-Ferrand	Lycée général et technologique privé Saint-Alyre	737	697	- 40
Clermont-Ferrand	Lycée général privé Fénelon	438	455	+ 17
Clermont-Ferrand	Lycée général privé Massillon	261	287	+ 26
Clermont-Ferrand	Lycée professionnel privé Anna Rodier	179	163	- 16
Clermont-Ferrand	Lycée professionnel privé Godefroy de Bouillon	305	315	+ 10
Clermont-Ferrand	Lycée professionnel privé Les Cordeliers	312	274	- 38
Clermont-Ferrand	Lycée professionnel privé René Rambaud - Coiffure	162	167	+ 5
Clermont-Ferrand	Lycée professionnel privé Saint-Alyre	51	58	+ 7
Courpière	Lycée général privé Saint-Pierre	99	98	- 1
Issoire	Lycée général et technologique privé Sévigné Saint-Louis	210	230	+ 20
Riom	Lycée général privé Sainte-Marie	203	185	- 18
Total		4 398	4 322	- 76

Agriculture (tutelle du centre)

Secteur Public

Commune du site	Site de formation	2012	2013	Δ 12/13
Lempdes	Lycée d'enseignement général technologique professionnel agricole - Louis Pasteur	719	692	- 27
Pontaurmur	LPA des Combrailles - Site de Pontaurmur	102	82	- 20
Rochefort-Montagne	Lycée professionnel agricole	150	150	0
Saint-Gervais-d'Auvergne	Lycée professionnel agricole des Combrailles	111	111	0
Total		1 082	1 035	- 47

Secteur Privé

Commune du site	Site de formation	2012	2013	Δ 12/13
Ennezat	Ecole agricole privée	114	121	+ 7
Gelles	Maison familiale rurale	18	29	+ 11
Le Breuil-sur-Couze	Lycée agro-environnement privé Saint-Joseph	107	105	- 2
Thuret	Maison familiale rurale d'orientation et formation professionnelle	28	27	- 1
Vernet-la-Varenne	Lycée professionnel agricole privé Rural de Massabielle	89	96	+ 7
Vernines	Maison familiale rurale	47	55	+ 8
Total		403	433	+ 30



Centres de Formation des Apprentis (tutelle du centre)

Secteur Public

Commune du site	Site de formation	2012	2013	Δ 12/13
Ambert	Section d'enseignement professionnel du Lycée Blaise Pascal	5	4	- 1
Aubière	CUST / Polytech' Clermont-Ferrand	24	22	- 2
Aubière	Institut Français de Mécanique Avancée de Clermont-Ferrand	38	42	+ 4
Chamalières	Etablissement Médico-Social Public les Galoubies	2	1	- 1
Chamalières	Lycée polyvalent - Lycée des métiers de la restauration, de l'hôtellerie et du tourisme	28	33	+ 5
Clermont-Ferrand	Ecole Universitaire de Management, Université de Clermont 1	0	108	+ 108
Clermont-Ferrand	Lycée général et technologique La Fayette - Lycée des métiers de l'ingénierie industrielle	65	73	+ 8
Clermont-Ferrand	Lycée professionnel Camille Claudel	33	29	- 4
Clermont-Ferrand	Lycée professionnel Marie Curie	1	2	+ 1
Clermont-Ferrand	Lycée professionnel Roger Claustres - Lycée des métiers des productions industrielles	13	14	+ 1
Clermont-Ferrand	UFR de Sciences Economiques et de Gestion	51	0	- 51
Clermont-Ferrand	Université Blaise Pascal (Clermont Ferrand 2)	44	53	+ 9
Clermont-Ferrand	Université d'Auvergne (Clermont Ferrand 1)	57	0	- 57
Issoire	Lycée professionnel Henri Sainte-Claire Deville - Lycée des métiers des technologies industrielles	5	4	- 1
Lempdes	Centre de formation des apprentis des Métiers de l'Agriculture du Puy de Dôme	357	328	- 29
Riom	Lycée général et technologique C. et P. Virlogeux	16	15	- 1
Riom	Lycée polyvalent Pierre Joël Bonté	31	59	+ 28
Romagnat	Lycée professionnel Vercingétorix - Lycée des métiers des technologies communicantes	28	28	0
Saint-Gervais-d'Auvergne	Centre Formation Apprentis Agricole - C.N.F.A	115	101	- 14
Thiers	Lycée général et technologique Jean Zay	8	16	+ 8
Thiers	Lycée professionnel Germaine Tillion	19	12	- 7
Total		940	944	+ 4



Secteur Privé

Commune du site	Site de formation	2012	2013	Δ 12/13
Ambert	Centre de Formation d'Apprentis	34	40	+ 6
Clermont-Ferrand	ADASA - CFA des Métiers du Sport et de l'Animation	29	29	0
Clermont-Ferrand	Centre de Formation d'Apprentis - AFPP - Institut des Métiers	1 845	1 857	+ 12
Clermont-Ferrand	Centre de Formation d'Apprentis - Bâtiment et Travaux Publics	817	762	- 55
Clermont-Ferrand	Centre de formation d'apprentis des industries agro-alimentaires d'Auvergne	38	40	+ 2
Clermont-Ferrand	Centre de formation d'apprentis Irisup'	23	22	- 1
Clermont-Ferrand	CFA Régional du Transport et de la Logistique en Auvergne	46	57	+ 11
Clermont-Ferrand	CFA Spécialisé d'Auvergne - CAP 3A	47	43	- 4
Clermont-Ferrand	Ecole Supérieure de Commerce	212	0	- 212
Clermont-Ferrand	Ecole technique privée Michelin	44	43	- 1
Clermont-Ferrand	Institut National de Formation et d'Application - INFA	34	23	- 11
Cournon-d'Auvergne	Antenne de CFA - CFAI Antenne de Cournon	157	156	- 1
Riom	AFIPA FORMATION	3	6	+ 3
Thiers	Antenne de CFA - CFAI Antenne de Thiers	26	27	+ 1
Volvic	Institut de Rééducation - Centre Médico-Professionnel de Crouzol	1	0	- 1
Saint-Genès-Champanelle	Institut Médico-éducatif - Theix	4	0	- 4
Total		3 360	3 105	- 255

Ecoles de formation sanitaire et sociale (tutelle du centre)

Données 2012 et 2013 non disponibles.

Secteur Public

Commune du site	Site de formation	2010	2011	Δ 10/11
Ambert	Ecole d'Aides Soignants - Centre Hospitalier	25	25	0
Clermont-Ferrand	CNFPT- Délégation régionale	12	15	+ 3
Clermont-Ferrand	Ecole de Sages Femmes - C.H.U	163	114	- 49
Clermont-Ferrand	Institut de formation en soins infirmiers	728	799	+ 71
Riom	Ecole d'Aides Soignants - Centre Hospitalier	25	55	+ 30
Thiers	Ecole d'Aides Soignants - Centre Hospitalier	29	30	+ 1
Total		982	1 038	+ 56

Secteur Privé

Commune du site	Site de formation	2010	2011	Δ 10/11
Clermont-Ferrand	Institut de Travail Social de la Région Auvergne	944	853	- 91
Clermont-Ferrand	Section d'Apprentissage Privée (TSRA)	44	42	- 2
Total		988	895	- 93



Allier

	2011	2012	2013	Δ 12/13
Sous-total Education Nationale - Secteur Public	8 880	8 758	8 959	+ 201
Sous-total Education Nationale - Secteur Privé	1 634	1 528	1 533	+ 5
Total Education Nationale	10 514	10 286	10 492	206
Sous-total Agriculture - Secteur Public	612	593	579	- 14
Sous-total Agriculture - Secteur Privé	413	391	362	- 29
Total Agriculture	1 025	984	941	-43
Sous-total Centres de Formation des Apprentis - Secteur Public	155	138	154	+ 16
Sous-total Centres de Formation des Apprentis - Secteur Privé	1 950	2 032	1 989	- 43
Total Centres de Formation des Apprentis	2 105	2 170	2 143	-27
Sous-total Ecoles de formation sanitaire et sociale - Secteur Public	816	nd	nd	nd
Sous-total Ecoles de formation sanitaire et sociale - Secteur Privé	726	nd	nd	nd
Total Ecoles de formation sanitaire et sociale	1 542	nd	nd	nd
Total (hors Ecoles de formation sanitaire et sociale)	13 644	13 440	13 576	+ 136
Total	15 186	nd	nd	nd

Ecoles de formation sanitaire et sociale : données 2012 et 2013 non disponibles.

Cantal

	2011	2012	2013	Δ 12/13
Sous-total Education Nationale - Secteur Public	3 246	3 126	3 117	- 9
Sous-total Education Nationale - Secteur Privé	852	825	789	- 36
Total Education Nationale	4 098	3 951	3 906	-45
Sous-total Agriculture - Secteur Public	558	573	548	- 25
Sous-total Agriculture - Secteur Privé	406	418	408	- 10
Total Agriculture	964	991	956	-35
Sous-total Centres de Formation des Apprentis - Secteur Public	165	172	190	+ 18
Sous-total Centres de Formation des Apprentis - Secteur Privé	612	607	583	- 24
Total Centres de Formation des Apprentis	777	779	773	-6
Sous-total Ecoles de formation sanitaire et sociale - Secteur Public	372	nd	nd	nd
Sous-total Ecoles de formation sanitaire et sociale - Secteur Privé	104	nd	nd	nd
Total Ecoles de formation sanitaire et sociale	476	nd	nd	nd
Total (hors Ecoles de formation sanitaire et sociale)	5 839	5 721	5 635	- 86
Total	6 315	nd	nd	nd

Ecoles de formation sanitaire et sociale : données 2012 et 2013 non disponibles.



Haute-Loire

	2011	2012	2013	Δ 12/13
Sous-total Education Nationale - Secteur Public	4 275	4 156	4 109	- 47
Sous-total Education Nationale - Secteur Privé	2 647	2 669	2 746	+ 77
Total Education Nationale	6 922	6 825	6 855	30
Sous-total Agriculture - Secteur Public	825	858	853	- 5
Sous-total Agriculture - Secteur Privé	400	385	410	+ 25
Total Agriculture	1 225	1 243	1 263	20
Sous-total Centres de Formation des Apprentis - Secteur Public	148	152	143	- 9
Sous-total Centres de Formation des Apprentis - Secteur Privé	1 287	1 274	1 259	- 15
Total Centres de Formation des Apprentis	1 435	1 426	1 402	-24
Sous-total Ecoles de formation sanitaire et sociale - Secteur Public	398	nd	nd	nd
Sous-total Ecoles de formation sanitaire et sociale - Secteur Privé	0	nd	nd	nd
Total Ecoles de formation sanitaire et sociale	398	nd	nd	nd
Total (hors Ecoles de formation sanitaire et sociale)	9 582	9 494	9 520	+ 26
Total	9 980	nd	nd	nd

Ecoles de formation sanitaire et sociale : données 2012 et 2013 non disponibles.

Puy-de-Dôme

	2011	2012	2013	Δ 12/13
Sous-total Education Nationale - Secteur Public	17 375	17 249	17 397	+ 148
Sous-total Education Nationale - Secteur Privé	4 652	4 398	4 322	- 76
Total Education Nationale	22 027	21 647	21 719	72
Sous-total Agriculture - Secteur Public	1 058	1 082	1 035	- 47
Sous-total Agriculture - Secteur Privé	396	403	433	+ 30
Total Agriculture	1 454	1 485	1 468	-17
Sous-total Centres de Formation des Apprentis - Secteur Public	802	876	903	+ 27
Sous-total Centres de Formation des Apprentis - Secteur Privé	3 689	3 803	3 788	- 15
Total Centres de Formation des Apprentis	4 491	4 679	4 691	12
Sous-total Ecoles de formation sanitaire et sociale - Secteur Public	1 038	nd	nd	nd
Sous-total Ecoles de formation sanitaire et sociale - Secteur Privé	895	nd	nd	nd
Total Ecoles de formation sanitaire et sociale	1 933	nd	nd	nd
Total (hors Ecoles de formation sanitaire et sociale)	27 972	27 811	27 878	+ 67
Total	29 905	nd	nd	nd

Ecoles de formation sanitaire et sociale : données 2012 et 2013 non disponibles.



Auvergne

	2011	2012	2013	Δ 12/13
Sous-total Education Nationale - Secteur Public	33 776	33 289	33 582	+ 293
Sous-total Education Nationale - Secteur Privé	9 785	9 420	9 390	- 30
Total Education Nationale	43 561	42 709	42 972	263
Sous-total Agriculture - Secteur Public	3 053	3 106	3 015	- 91
Sous-total Agriculture - Secteur Privé	1 615	1 597	1 613	+ 16
Total Agriculture	4 668	4 703	4 628	-75
Sous-total Centres de Formation des Apprentis - Secteur Public	1 270	1 338	1 390	+ 52
Sous-total Centres de Formation des Apprentis - Secteur Privé	7 538	7 716	7 619	- 97
Total Centres de Formation des Apprentis	8 808	9 054	9 009	-45
Sous-total Ecoles de formation sanitaire et sociale - Secteur Public	2 624	nd	nd	nd
Sous-total Ecoles de formation sanitaire et sociale - Secteur Privé	1 725	nd	nd	nd
Total Ecoles de formation sanitaire et sociale	4 349	nd	nd	nd
Total (hors Ecoles de formation sanitaire et sociale)	57 037	56 466	56 609	+ 143
Total	61 386	nd	nd	nd

Ecoles de formation sanitaire et sociale : données 2012 et 2013 non disponibles.



Education Nationale

Secteur Public

COMMENTRY

Lycée Geneviève Vincent (LPY)

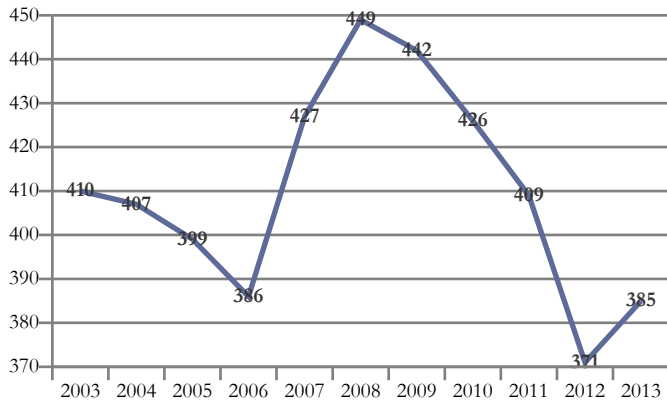

Domaines de formation préparés	2013
Services aux personnes	257
Transformations	65
Formations générales	63
Total général	385

Commentry - Lycée polyvalent Geneviève Vincent

Domaine/Spécialité	Diplôme	Formation	Année	2012	2013	Δ 12/13
Total général				371	385	+ 14
Formations générales	BAC GENE	2NDE GENERALE ET TECHNO (CAS DEROGATOIRE AVEC 3 ENSEIGNEMENTS D'EXPLORATION)	1/1	31	63	+ 32
Total Formations générales				31	63	+ 32
Spécialités pluritechnologiques des transformations	BAC PRO	BIO-INDUSTRIES DE TRANSFORMATION (BAC PRO)	1/3	15	15	0
	BAC PRO	BIO-INDUSTRIES DE TRANSFORMATION (BAC PRO)	2/3	15	15	0
	BAC PRO	BIO-INDUSTRIES DE TRANSFORMATION (BAC PRO)	3/3	21	15	- 6
Total Spécialités pluritechnologiques des transformations				51	45	- 6
Agro-alimentaire, alimentation, cuisine	CAP	AGENT POLYVALENT DE RESTAURATION (CAP)	1/2	12	11	- 1
	CAP	AGENT POLYVALENT DE RESTAURATION (CAP)	2/2	10	9	- 1
Total Agro-alimentaire, alimentation, cuisine				22	20	- 2
Spécialités plurivalentes sanitaires et sociales	BEP	CARRIERES SANITAIRES ET SOCIALES (BEP)	2/2	58	0	- 58
	BAC PRO	ACCOMPAGNEMENT SOINS ET SERVICES A LA PERSONNE OPTION B - EN STRUCTURE (BAC PRO)	1/3	45	45	0
	BAC PRO	ACCOMPAGNEMENT SOINS ET SERVICES A LA PERSONNE OPTION B - EN STRUCTURE (BAC PRO)	2/3	0	60	+ 60
	BAC PRO	SERVICES DE PROXIMITE ET VIE LOCALE (BAC PRO)	2/3	16	0	- 16
	BAC PRO	SERVICES DE PROXIMITE ET VIE LOCALE (BAC PRO)	3/3	14	13	- 1
Total Spécialités plurivalentes sanitaires et sociales				133	118	- 15
Santé	BAC TECHNO	ST2S SCIENCES ET TECHNOLOGIES DE LA SANTE ET DU SOCIAL (BAC TECHNO) - Avant rénovation	1/2	59	0	- 59
	BAC TECHNO	ST2S SCIENCES ET TECHNOLOGIES DE LA SANTE ET DU SOCIAL (BAC TECHNO) - Rénové	1/2	0	61	+ 61
	BAC TECHNO	ST2S SCIENCES ET TECHNOLOGIES DE LA SANTE ET DU SOCIAL (BAC TECHNO) - Avant rénovation	2/2	55	57	+ 2
Total Santé				114	118	+ 4
Accueil, hôtellerie, tourisme	CAP	ASSISTANT(E) TECHNIQUE EN MILIEUX FAMILIAL ET COLLECTIF (CAP)	1/2	11	12	+ 1
	CAP	ASSISTANT(E) TECHNIQUE EN MILIEUX FAMILIAL ET COLLECTIF (CAP)	2/2	9	9	0
Total Accueil, hôtellerie, tourisme				20	21	+ 1



Lycée Albert Londres (LP)

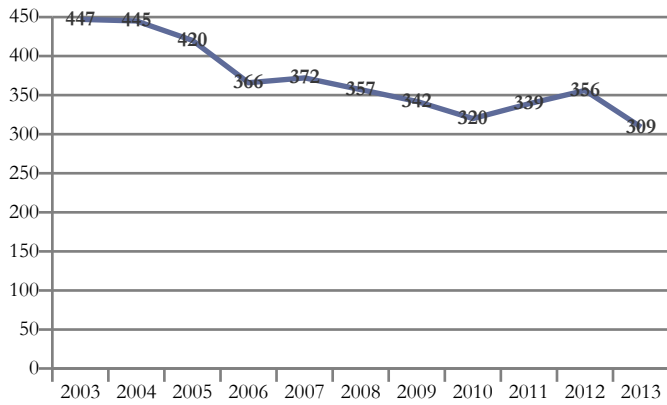

Domaines de formation préparés	2013
Mécanique, électricité, électronique	134
Echanges et gestion	115
Génie civil, construction et bois	60
Total général	309

Cusset - Lycée professionnel Albert Londres

Domaine/Spécialité	Diplôme	Formation	Année	2012	2013	Δ 12/13
Total général				356	309	- 47
Travail du bois et de l'ameublement	CAP	MENUISIER INSTALLATEUR (CAP)	1/2	11	8	- 3
	CAP	MENUISIER INSTALLATEUR (CAP)	2/2	8	12	+ 4
	BAC PRO	TECHNICIEN MENUISIER AGENCEUR (BAC PRO)	1/3	13	12	- 1
	BAC PRO	TECHNICIEN MENUISIER AGENCEUR (BAC PRO)	2/3	15	14	- 1
	BAC PRO	TECHNICIEN MENUISIER AGENCEUR (BAC PRO)	3/3	21	14	- 7
Total Travail du bois et de l'ameublement				68	60	- 8
Spécialités pluritechnologiques mécanique-électricité	BAC PRO	MAINTENANCE DES EQUIPEMENTS INDUSTRIELS (BAC PRO)	1/3	15	10	- 5
	BAC PRO	MAINTENANCE DES EQUIPEMENTS INDUSTRIELS (BAC PRO)	2/3	11	15	+ 4
	BAC PRO	MAINTENANCE DES EQUIPEMENTS INDUSTRIELS (BAC PRO)	3/3	12	11	- 1
Total Spécialités pluritechnologiques mécanique-électricité				38	36	- 2
Electricité, électronique	CAP	PREPARATION ET REALISATION D'OUVRAGES ELECTRIQUES (CAP)	1/2	11	10	- 1
	CAP	PREPARATION ET REALISATION D'OUVRAGES ELECTRIQUES (CAP)	2/2	9	10	+ 1
	BAC PRO	ELECTROTECHNIQUE ENERGIE EQUIPEMENTS COMMUNICANTS (BAC PRO)	1/3	26	25	- 1
	BAC PRO	ELECTROTECHNIQUE ENERGIE EQUIPEMENTS COMMUNICANTS (BAC PRO)	2/3	30	25	- 5
	BAC PRO	ELECTROTECHNIQUE ENERGIE EQUIPEMENTS COMMUNICANTS (BAC PRO)	3/3	34	28	- 6
Total Electricité, électronique				110	98	- 12
Commerce, vente	BAC PRO	ACCUEIL - RELATION CLIENTS ET USAGERS (BAC PRO)	1/3	29	30	+ 1
	BAC PRO	ACCUEIL - RELATION CLIENTS ET USAGERS (BAC PRO)	2/3	28	28	0
	BAC PRO	ACCUEIL - RELATION CLIENTS ET USAGERS (BAC PRO)	3/3	0	24	+ 24
	BAC PRO	SERVICES ACCUEIL ASSISTANCE CONSEIL (BAC PRO)	3/3	27	0	- 27
Total Commerce, vente				84	82	- 2
Comptabilité, gestion	BAC PRO	COMPTABILITE (BAC PRO)	1/3	16	0	- 16
	BAC PRO	COMPTABILITE (BAC PRO)	2/3	17	18	+ 1
	BAC PRO	COMPTABILITE (BAC PRO)	3/3	23	15	- 8
Total Comptabilité, gestion				56	33	- 23



Lycée Presles (LGT)

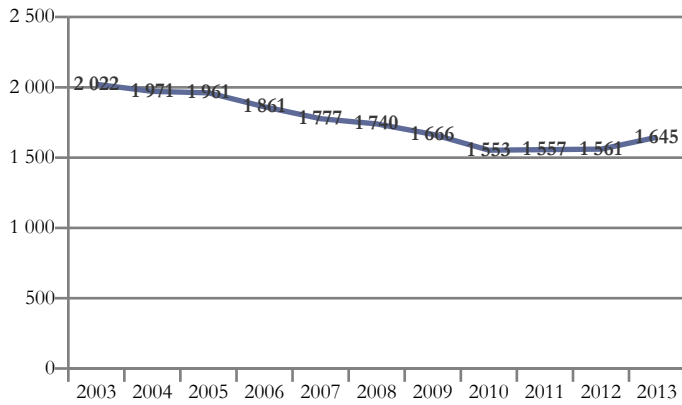

Domaines de formation préparés	2013
Formations générales	481
Mathématiques et sciences	318
Echanges et gestion	195
Sciences humaines et droit	175
Communication et information	148
Lettres et arts	136
Spécialités pluri-technologiques de production	68
Génie civil, construction et bois	54
Services à la collectivité	43
Mécanique, électricité, électronique	27
Total général	1 645

Cusset - Lycée général et technologique Presles

Domaine/Spécialité	Diplôme	Formation	Année	2012	2013	Δ 12/13
Total général				1 561	1 645	+ 84
Formations générales	BAC GENE	2NDE GENERALE ET TECHNO (CAS GENERAL AVEC 2 ENSEIGNEMENTS D'EXPLORATION))	1/1	452	481	+ 29
Total Formations générales				452	481	+ 29
Spécialités pluriscientifiques	BAC GENE	BAC GENERAL : SERIE SCIENTIFIQUE SCIENCES DE L'INGENIEUR (S SI)	1/2	31	35	+ 4
	BAC GENE	BAC GENERAL : SERIE SCIENTIFIQUE SCIENCES DE L'INGENIEUR (S SI)	2/2	20	26	+ 6
	BAC GENE	BAC GENERAL : SERIE SCIENTIFIQUE SCIENCES ET VIE DE LA TERRE (S SVT)	1/2	135	119	- 16
	BAC GENE	BAC GENERAL : SERIE SCIENTIFIQUE SCIENCES ET VIE DE LA TERRE (S SVT)	2/2	114	138	+ 24
Total Spécialités pluriscientifiques				300	318	+ 18
Spécialités pluridisciplinaires, sciences humaines et droit	BAC GENE	BAC GENERAL : SERIE ECONOMIQUE ET SOCIALE	1/2	79	84	+ 5
	BAC GENE	BAC GENERAL : SERIE ECONOMIQUE ET SOCIALE	2/2	92	91	- 1
Total Spécialités pluridisciplinaires, sciences humaines et droit				171	175	+ 4
Spécialités littéraires et artistiques plurivalentes	BAC GENE	BAC GENERAL LITTERAIRE	1/2	62	67	+ 5
	BAC GENE	BAC GENERAL LITTERAIRE	2/2	48	69	+ 21
Total Spécialités littéraires et artistiques plurivalentes				110	136	+ 26
Technologies industrielles fondamentales	BAC TECHNO	STI2D ENERGIES ET ENVIRONNEMENT (BAC TECHNO)	1/2	10	3	- 7
	BAC TECHNO	STI2D ENERGIES ET ENVIRONNEMENT (BAC TECHNO)	2/2	0	13	+ 13
	BAC TECHNO	STI2D INNOVATION TECHNOLOGIQUE ET ECO CONCEPTION (BAC TECHNO)	1/2	18	18	0
	BAC TECHNO	STI2D INNOVATION TECHNOLOGIQUE ET ECO CONCEPTION (BAC TECHNO)	2/2	0	19	+ 19
Total Technologies industrielles fondamentales				28	68	+ 40
Bâtiment : finitions	BTS	AGENCEMENT DE L'ENVIRONNEMENT ARCHITECTURAL (BTS)	1/2	14	14	0
	BTS	AGENCEMENT DE L'ENVIRONNEMENT ARCHITECTURAL (BTS)	2/2	15	13	- 2
Total Bâtiment : finitions				29	27	- 2
Travail du bois et de l'ameublement	BAC TECHNO	STI GENIE MECANIQUE OPTION BOIS ET MATERIAUX ASSOCIES (BAC TECHNO)	2/2	7	0	- 7
	BTS	DEVELOPPEMENT ET REALISATION BOIS (BTS)	1/2	14	14	0
	BTS	DEVELOPPEMENT ET REALISATION BOIS (BTS)	2/2	11	13	+ 2
Total Travail du bois et de l'ameublement				32	27	- 5
Spécialités pluritechnologiques mécanique-électricité	BTS	ASSISTANCE TECHNIQUE D'INGENIEUR (BTS)	1/2	14	16	+ 2
	BTS	ASSISTANCE TECHNIQUE D'INGENIEUR (BTS)	2/2	15	11	- 4
Total Spécialités pluritechnologiques mécanique-électricité				29	27	- 2
Mécanique générale et de précision, usinage	BAC TECHNO	STI GENIE MECANIQUE OPTION PRODUCTIQUE MECANIQUE (BAC TECHNO)	2/2	9	0	- 9
Total Mécanique générale et de précision, usinage				9	0	- 9
Electricité, électronique	BAC TECHNO	STI GENIE ELECTROTECHNIQUE (BAC TECHNO)	2/2	9	0	- 9
Total Electricité, électronique				9	0	- 9



Cusset - Lycée général et technologique Presles

Domaine/Spécialité	Diplôme	Formation	Année	2012	2013	Δ 12/13
Total général				1 561	1 645	+ 84
Spécialités plurivalentes des échanges et de la gestion	BAC TECHNO	COMMUNICATION (1ERES STG)	1/2	51	0	- 51
	BAC TECHNO	GESTION (1ERES STG)	1/2	15	0	- 15
	BAC TECHNO	SCIENCES ET TECHNOLOGIES DU MANAGEMENT ET DE LA GESTION (1ERE STMG)	1/2	0	72	+ 72
	BAC TECHNO	STG COMMUNICATION ET GESTION DES RESSOURCES HUMAINES (BAC TECHNO)	2/2	34	35	+ 1
	BAC TECHNO	STG COMPTABILITE ET FINANCE D'ENTREPRISES (BAC TECHNO)	2/2	8	7	- 1
	BAC TECHNO	STG GESTION DES SYSTEMES D'INFORMATION (BAC TECHNO)	2/2	9	4	- 5
	BAC TECHNO	STG MERCATIQUE (MARKETING) (BAC TECHNO)	2/2	19	31	+ 12
Total Spécialités plurivalentes des échanges et de la gestion				136	149	+ 13
Commerce, vente	BTS	NEGOCIATION ET RELATION CLIENT (BTS)	1/2	30	28	- 2
	BTS	NEGOCIATION ET RELATION CLIENT (BTS)	2/2	18	18	0
Total Commerce, vente				48	46	- 2
Spécialités plurivalentes de la communication et de l'information	BTS	COMMUNICATION (BTS)	1/2	37	35	- 2
	BTS	COMMUNICATION (BTS)	2/2	24	29	+ 5
Total Spécialités plurivalentes de la communication et de l'information				61	64	+ 3
Secrétariat, bureautique	BTS	ASSISTANT DE MANAGER (BTS)	1/2	28	14	- 14
	BTS	ASSISTANT DE MANAGER (BTS)	2/2	25	19	- 6
Total Secrétariat, bureautique				53	33	- 20
Informatique, traitement de l'information, réseaux de transmission	BTS	INFORMATIQUE DE GESTION OPTION ADMINISTRATEUR DE RESEAUX LOCAUX D'ENTREPRISES (BTS)	2/2	7	0	- 7
	BTS	INFORMATIQUE DE GESTION OPTION DEVELOPPEUR D'APPLICATIONS (BTS)	2/2	17	0	- 17
	BTS	SERVICES INFORMATIQUES AUX ORGANISATIONS (BTS)	1/2	30	25	- 5
	BTS	SERVICES INFORMATIQUES AUX ORGANISATIONS (BTS)	2/2	0	26	+ 26
Total Informatique, traitement de l'information, réseaux de transmission				54	51	- 3
Application des droits et statuts des personnes	BTS	NOTARIAT (BTS)	1/2	22	16	- 6
	BTS	NOTARIAT (BTS)	2/2	18	27	+ 9
Total Application des droits et statuts des personnes				40	43	+ 3



Lycée Saint-Pierre (LGT)

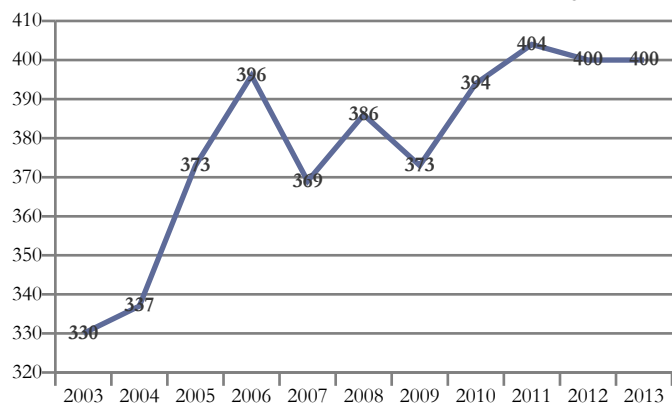

Domaines de formation préparés	2013
Formations générales	154
Mathématiques et sciences	129
Sciences humaines et droit	81
Lettres et arts	36
Total général	400

Cusset - Lycée général et technologique privé Saint-Pierre

Domaine/Spécialité	Diplôme	Formation	Année	2012	2013	Δ 12/13
Total général				400	400	0
Formations générales	BAC GENE	2NDE GENERALE ET TECHNO (CAS GENERAL AVEC 2 ENSEIGNEMENTS D'EXPLORATION))	1/1	150	154	+ 4
Total Formations générales				150	154	+ 4
Spécialités pluriscientifiques	BAC GENE	BAC GENERAL : SERIE SCIENTIFIQUE SCIENCES ET VIE DE LA TERRE (S SVT)	1/2	59	67	+ 8
	BAC GENE	BAC GENERAL : SERIE SCIENTIFIQUE SCIENCES ET VIE DE LA TERRE (S SVT)	2/2	67	62	- 5
Total Spécialités pluriscientifiques				126	129	+ 3
Spécialités pluridisciplinaires, sciences humaines et droit	BAC GENE	BAC GENERAL : SERIE ECONOMIQUE ET SOCIALE	1/2	36	45	+ 9
	BAC GENE	BAC GENERAL : SERIE ECONOMIQUE ET SOCIALE	2/2	42	36	- 6
Total Spécialités pluridisciplinaires, sciences humaines et droit				78	81	+ 3
Spécialités littéraires et artistiques plurivalentes	BAC GENE	BAC GENERAL LITTERAIRE	1/2	19	13	- 6
	BAC GENE	BAC GENERAL LITTERAIRE	2/2	27	23	- 4
Total Spécialités littéraires et artistiques plurivalentes				46	36	- 10



Lycée Valéry Larbaud (LPY)

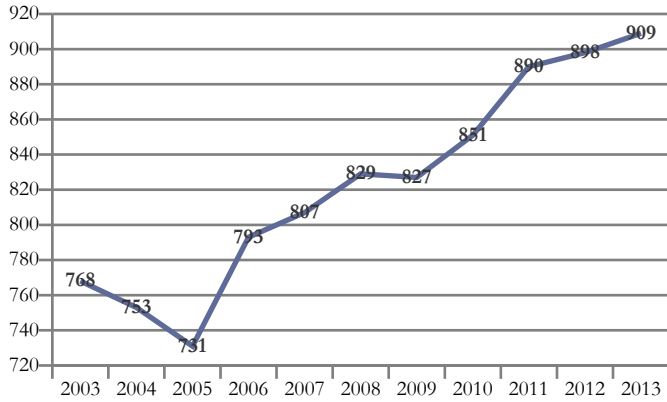

Domaines de formation préparés	2013
Services aux personnes	634
Echanges et gestion	165
Transformations	77
Formations générales	33
Total général	909

Cusset - Lycée polyvalent Valéry Larbaud

Domaine/Spécialité	Diplôme	Formation	Année	2012	2013	Δ 12/13
Total général				898	909	+ 11
Formations générales	BAC GENE	2NDE GENERALE ET TECHNO (CAS DEROGATOIRE AVEC 3 ENSEIGNEMENTS D'EXPLORATION)	1/1	32	33	+ 1
Total Formations générales				32	33	+ 1
Agro-alimentaire, alimentation, cuisine	CAP	AGENT POLYVALENT DE RESTAURATION (CAP)	1/2	14	16	+ 2
	CAP	AGENT POLYVALENT DE RESTAURATION (CAP)	2/2	0	13	+ 13
	BAC PRO	CUISINE (BAC PRO)	1/3	24	24	0
	BAC PRO	CUISINE (BAC PRO)	2/3	0	24	+ 24
Total Agro-alimentaire, alimentation, cuisine				38	77	+ 39
Commerce, vente	BAC PRO	COMMERCE (BAC PRO)	1/3	59	59	0
	BAC PRO	COMMERCE (BAC PRO)	2/3	58	59	+ 1
	BAC PRO	COMMERCE (BAC PRO)	3/3	73	47	- 26
Total Commerce, vente				190	165	- 25
Spécialités plurivalentes sanitaires et sociales	MC	AIDE A DOMICILE (MC NIVEAU V)	1/1	16	15	- 1
	BEP	CARRIERES SANITAIRES ET SOCIALES (BEP)	2/2	30	0	- 30
	BAC PRO	ACCOMPAGNEMENT SOINS ET SERVICES A LA PERSONNE OPTION B - EN STRUCTURE (BAC PRO)	1/3	30	31	+ 1
	BAC PRO	ACCOMPAGNEMENT SOINS ET SERVICES A LA PERSONNE OPTION B - EN STRUCTURE (BAC PRO)	2/3	0	30	+ 30
Total Spécialités plurivalentes sanitaires et sociales				76	76	0
Santé	BAC PRO	OPTIQUE LUNETTERIE (BAC PRO)	1/3	28	29	+ 1
	BAC PRO	OPTIQUE LUNETTERIE (BAC PRO)	2/3	30	30	0
	BAC PRO	OPTIQUE LUNETTERIE (BAC PRO)	3/3	0	23	+ 23
	BAC TECHNO	ST2S SCIENCES ET TECHNOLOGIES DE LA SANTE ET DU SOCIAL (BAC TECHNO) - Avant rénovation	1/2	59	0	- 59
	BAC TECHNO	ST2S SCIENCES ET TECHNOLOGIES DE LA SANTE ET DU SOCIAL (BAC TECHNO) - Rénové	1/2	0	65	+ 65
	BAC TECHNO	ST2S SCIENCES ET TECHNOLOGIES DE LA SANTE ET DU SOCIAL (BAC TECHNO) - Avant rénovation	2/2	64	62	- 2
	BTS	DIETETIQUE (BTS)	1/2	24	24	0
	BTS	DIETETIQUE (BTS)	2/2	29	21	- 8
	BTS	OPTICIEN LUNETIER (BTS)	1/2	30	29	- 1
	BTS	OPTICIEN LUNETIER (BTS)	2/2	27	29	+ 2
	DIV-3	CLASSE PREPARATOIRE AUX ECOLES PARAMEDICALES	1/1	22	24	+ 2
Total Santé				313	336	+ 23
Travail social	CAP	PETITE ENFANCE (CAP)	1/2	15	14	- 1
	CAP	PETITE ENFANCE (CAP)	2/2	14	14	0
Total Travail social				29	28	- 1



Cusset - Lycée polyvalent Valéry Larbaud

Domaine/Spécialité	Diplôme	Formation	Année	2012	2013	Δ 12/13
Total général				898	909	+ 11
Accueil, hôtellerie, tourisme	BAC PRO	COMMERCIALISATION ET SERVICES EN RESTAURATION (BAC PRO)	1/3	21	24	+ 3
	BAC PRO	COMMERCIALISATION ET SERVICES EN RESTAURATION (BAC PRO)	2/3	0	18	+ 18
	BAC PRO	RESTAURATION (BAC PRO)	2/3	44	0	- 44
	BAC PRO	RESTAURATION (BAC PRO)	3/3	42	46	+ 4
	BAC TECHNO	HOTELLERIE (BAC TECHNO)	1/1	23	19	- 4
	BAC TECHNO	HOTELLERIE (BAC TECHNO)	1/2	23	22	- 1
	BAC TECHNO	HOTELLERIE (BAC TECHNO)	2/2	19	24	+ 5
	BTS	HOTELLERIE RESTAURATION BTS ANNEE COMMUNE	1/2	24	23	- 1
	BTS	HOTELLERIE, RESTAURATION OPTION B : ART CULINAIRE, ART DE LA TABLE ET DU SERVICE (BTS)	2/2	19	18	- 1
	Total Accueil, hôtellerie, tourisme				215	194
Nettoyage, assainissement, protection de l'environnement	CAP	MAINTENANCE ET HYGIENE DES LOCAUX (CAP)	2/2	5	0	- 5
Total Nettoyage, assainissement, protection de l'environnement				5	0	- 5



Lycée Gustave Eiffel (LP)

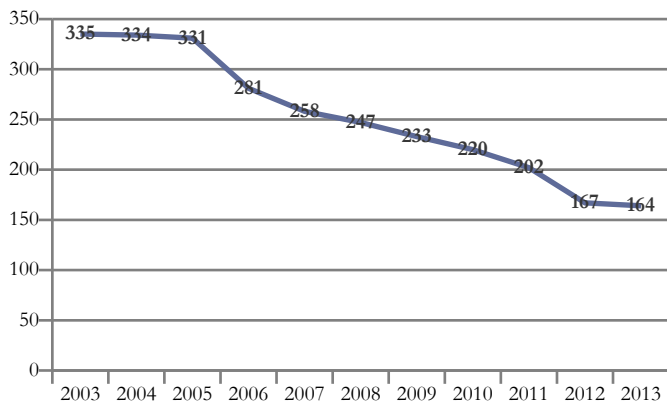

Domaines de formation préparés	2013
Mécanique, électricité, électronique	164
Total général	164

Gannat - Lycée professionnel Gustave Eiffel

Domaine/Spécialité	Diplôme	Formation	Année	2012	2013	Δ 12/13
Total général				167	164	- 3
Moteurs et mécanique auto	CAP	MAINTENANCE DE MATERIELS OPTION MATERIELS DE PARCS ET JARDINS (CAP)	1/2	11	8	- 3
	CAP	MAINTENANCE DE MATERIELS OPTION MATERIELS DE PARCS ET JARDINS (CAP)	2/2	4	10	+ 6
	BAC PRO	MAINTENANCE DES MATERIELS OPTION A AGRICOLES (BAC PRO)	1/3	21	13	- 8
	BAC PRO	MAINTENANCE DES MATERIELS OPTION A AGRICOLES (BAC PRO)	2/3	10	17	+ 7
	BAC PRO	MAINTENANCE DES MATERIELS OPTION A AGRICOLES (BAC PRO)	3/3	19	10	- 9
	BAC PRO	MAINTENANCE DES MATERIELS OPTION B TRAVAUX PUBLICS ET MANUTENTION (BAC PRO)	1/3	14	18	+ 4
	BAC PRO	MAINTENANCE DES MATERIELS OPTION B TRAVAUX PUBLICS ET MANUTENTION (BAC PRO)	2/3	9	15	+ 6
	BAC PRO	MAINTENANCE DES MATERIELS OPTION B TRAVAUX PUBLICS ET MANUTENTION (BAC PRO)	3/3	9	9	0
	BAC PRO	MAINTENANCE DES MATERIELS OPTION C PARCS ET JARDINS (BAC PRO)	1/3	10	10	0
	BAC PRO	MAINTENANCE DES MATERIELS OPTION C PARCS ET JARDINS (BAC PRO)	2/3	16	10	- 6
	BAC PRO	MAINTENANCE DES MATERIELS OPTION C PARCS ET JARDINS (BAC PRO)	3/3	11	14	+ 3
	BAC PRO	MAINTENANCE DE VEHICULES AUTOMOBILES OPTION : MOTOCYCLES (BAC PRO)	1/3	12	11	- 1
	BTS	AGRO-EQUIPEMENT (BTS)	1/2	0	8	+ 8
	BTS	MAINTENANCE ET APRES-VENTE DES ENGINS DE TRAVAUX PUBLICS ET DE MANUTENTION (BTS)	1/2	9	5	- 4
	BTS	MAINTENANCE ET APRES-VENTE DES ENGINS DE TRAVAUX PUBLICS ET DE MANUTENTION (BTS)	2/2	0	6	+ 6
Total Moteurs et mécanique auto				155	164	+ 9
Secrétariat, bureautique	BAC PRO	SECRETARIAT (BAC PRO)	3/3	12	0	- 12
Total Secrétariat, bureautique				12	0	- 12



Lycée Sainte-Procule (LGT)

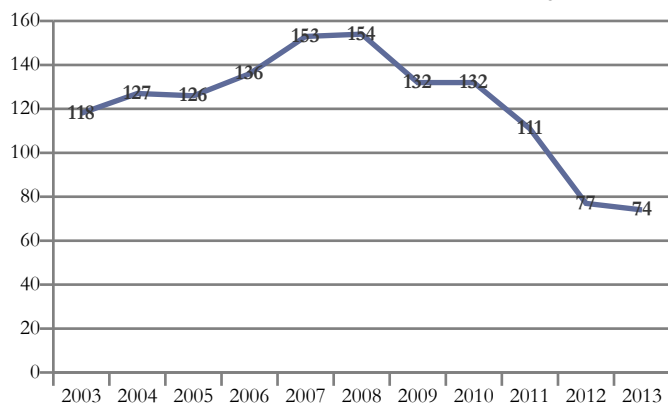

Domaines de formation préparés	2013
Services aux personnes	52
Formations générales	22
Total général	74

Gannat - Lycée général et technologique privé Sainte-Procule

Domaine/Spécialité	Diplôme	Formation	Année	2012	2013	Δ 12/13
Total général				77	74	- 3
Formations générales	BAC GENE	2NDE GENERALE ET TECHNO (CAS GENERAL AVEC 2 ENSEIGNEMENTS D'EXPLORATION))	1/1	12	22	+ 10
Total Formations générales				12	22	+ 10
Santé	BAC TECHNO	ST2S SCIENCES ET TECHNOLOGIES DE LA SANTE ET DU SOCIAL (BAC TECHNO) - Avant rénovation	1/2	37	0	- 37
	BAC TECHNO	ST2S SCIENCES ET TECHNOLOGIES DE LA SANTE ET DU SOCIAL (BAC TECHNO) - Rénové	1/2	0	21	+ 21
	BAC TECHNO	ST2S SCIENCES ET TECHNOLOGIES DE LA SANTE ET DU SOCIAL (BAC TECHNO) - Avant rénovation	2/2	28	31	+ 3
Total Santé				65	52	- 13



Lycée Albert Einstein (LPY)

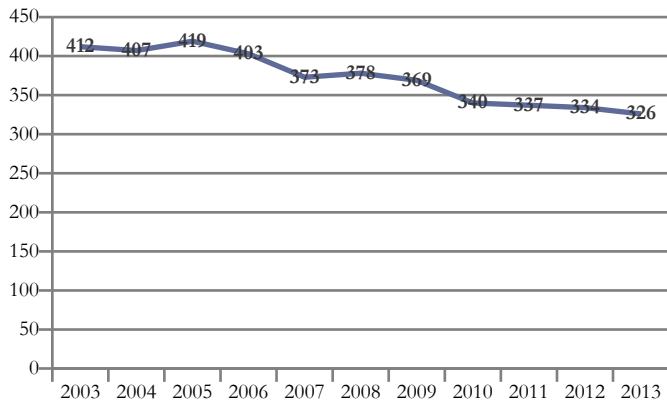

Domaines de formation préparés	2013
Mécanique, électricité, électronique	286
Transformations	40
Total général	326

Montluçon - Lycée polyvalent Albert Einstein - Lycée des métiers de l'automobile

Domaine/Spécialité	Diplôme	Formation	Année	2012	2013	Δ 12/13
Total général				334	326	- 8
Energie, génie climatique	BAC PRO	TECHNICIEN EN INSTALLATION DES SYSTEMES ENERGETIQUES ET CLIMATIQUES (BAC PRO)	1/3	16	16	0
	BAC PRO	TECHNICIEN EN INSTALLATION DES SYSTEMES ENERGETIQUES ET CLIMATIQUES (BAC PRO)	2/3	13	14	+ 1
	BAC PRO	TECHNICIEN EN INSTALLATION DES SYSTEMES ENERGETIQUES ET CLIMATIQUES (BAC PRO)	3/3	11	10	- 1
Total Energie, génie climatique				40	40	0
Moteurs et mécanique auto	CAP	MAINTENANCE DES VEHICULES AUTOMOBILES OPTION VEHICULES PARTICULIERS (CAP)	1/2	12	12	0
	CAP	MAINTENANCE DES VEHICULES AUTOMOBILES OPTION VEHICULES PARTICULIERS (CAP)	2/2	10	7	- 3
	BAC PRO	MAINTENANCE DE VEHICULES AUTOMOBILES OPTION : VOITURES PARTICULIERES (BAC PRO)	1/3	29	23	- 6
	BAC PRO	MAINTENANCE DE VEHICULES AUTOMOBILES OPTION : VOITURES PARTICULIERES (BAC PRO)	2/3	20	30	+ 10
	BAC PRO	MAINTENANCE DE VEHICULES AUTOMOBILES OPTION : VOITURES PARTICULIERES (BAC PRO)	3/3	18	15	- 3
	BTS	APRES VENTE AUTOMOBILE OPTION VEHICULES PARTICULIERS (BTS)	1/2	30	25	- 5
	BTS	APRES VENTE AUTOMOBILE OPTION VEHICULES PARTICULIERS (BTS)	2/2	26	27	+ 1
Total Moteurs et mécanique auto				145	139	- 6
Structures métalliques (y.c. soudure, carrosserie, coque bateau, cellule avion)	CAP	PEINTURE EN CARROSSERIE (CAP)	1/1	10	12	+ 2
	CAP	REPARATION DES CARROSSERIES (CAP)	1/2	12	12	0
	CAP	REPARATION DES CARROSSERIES (CAP)	2/2	8	10	+ 2
	BAC PRO	REPARATION DES CARROSSERIES (BAC PRO)	1/3	10	7	- 3
	BAC PRO	REPARATION DES CARROSSERIES (BAC PRO)	2/3	10	7	- 3
	BAC PRO	REPARATION DES CARROSSERIES (BAC PRO)	3/3	11	9	- 2
Total Structures métalliques (y.c. soudure, carrosserie, coque bateau, cellule avion)				61	57	- 4
Electricité, électronique	BAC PRO	SYSTEMES ELECTRONIQUES NUMERIQUES (BAC PRO)	1/3	30	30	0
	BAC PRO	SYSTEMES ELECTRONIQUES NUMERIQUES (BAC PRO)	2/3	28	30	+ 2
	BAC PRO	SYSTEMES ELECTRONIQUES NUMERIQUES (BAC PRO)	3/3	30	30	0
Total Electricité, électronique				88	90	+ 2



Lycée Madame de Staël (LG)

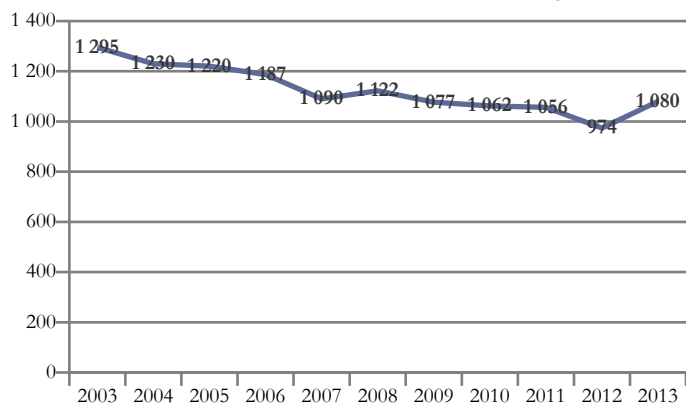

Domaines de formation préparés	2013
Formations générales	410
Sciences humaines et droit	252
Mathématiques et sciences	215
Lettres et arts	203
Total général	1 080

Montluçon - Lycée général Madame de Staël

Domaine/Spécialité	Diplôme	Formation	Année	2012	2013	Δ 12/13
Total général				974	1 080	+ 106
Formations générales	BAC GENE	2NDE GENERALE ET TECHNO (CAS GENERAL AVEC 2 ENSEIGNEMENTS D'EXPLORATION))	1/1	304	410	+ 106
Total Formations générales				304	410	+ 106
Spécialités pluriscientifiques	BAC GENE	BAC GENERAL : SERIE SCIENTIFIQUE SCIENCES ET VIE DE LA TERRE (S SVT)	1/2	123	91	- 32
	BAC GENE	BAC GENERAL : SERIE SCIENTIFIQUE SCIENCES ET VIE DE LA TERRE (S SVT)	2/2	124	124	0
Total Spécialités pluriscientifiques				247	215	- 32
Spécialités pluridisciplinaires, sciences humaines et droit	BAC GENE	BAC GENERAL : SERIE ECONOMIQUE ET SOCIALE	1/2	90	117	+ 27
	BAC GENE	BAC GENERAL : SERIE ECONOMIQUE ET SOCIALE	2/2	99	93	- 6
	CPGE	PREPA ECO. ET COMMERCIALE OPTION ECONOMIQUE	1/2	15	27	+ 12
	CPGE	PREPA ECO. ET COMMERCIALE OPTION ECONOMIQUE	2/2	12	15	+ 3
Total Spécialités pluridisciplinaires, sciences humaines et droit				216	252	+ 36
Spécialités littéraires et artistiques plurivalentes	BAC GENE	BAC GENERAL LITTERAIRE	1/2	88	76	- 12
	BAC GENE	BAC GENERAL LITTERAIRE	2/2	91	86	- 5
	CPGE	LETTRES (CPGE) 1ERE ANNEE	1/2	16	24	+ 8
	CPGE	LETTRES ENS LYON LSH (CPGE) 2E ANNEE	2/2	12	17	+ 5
Total Spécialités littéraires et artistiques plurivalentes				207	203	- 4



Lycée Paul Constans (LPY)

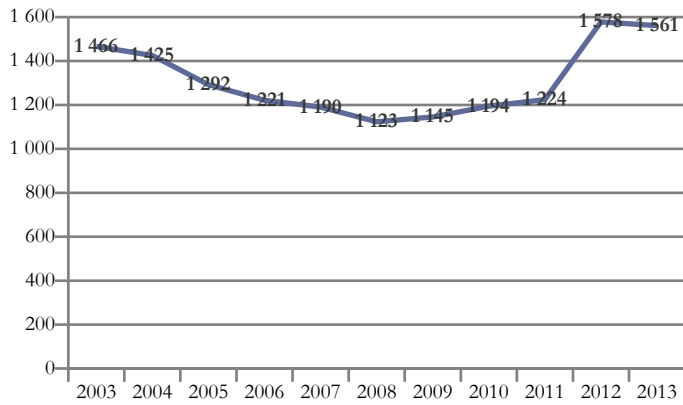

Domaines de formation préparés	2013
Echanges et gestion	408
Formations générales	287
Spécialités pluri-technologiques de production	244
Mathématiques et sciences	218
Mécanique, électricité, électronique	209
Transformations	69
Communication et information	53
Génie civil, construction et bois	42
Spécialités plurivalentes des services	31
Total général	1 561

Montluçon - Lycée polyvalent Paul Constans

Domaine/Spécialité	Diplôme	Formation	Année	2012	2013	Δ 12/13
Total général				1 578	1 561	- 17
Formations générales	BAC GENE	2NDE GENERALE ET TECHNO (CAS DEROGATOIRE AVEC 3 ENSEIGNEMENTS D'EXPLORATION)	1/1	29	18	- 11
	BAC GENE	2NDE GENERALE ET TECHNO (CAS GENERAL AVEC 2 ENSEIGNEMENTS D'EXPLORATION))	1/1	309	269	- 40
Total Formations générales				338	287	- 51
Spécialités pluriscientifiques	BAC GENE	BAC GENERAL : SERIE SCIENTIFIQUE SCIENCES DE L'INGENIEUR (S SI)	1/2	29	30	+ 1
	BAC GENE	BAC GENERAL : SERIE SCIENTIFIQUE SCIENCES DE L'INGENIEUR (S SI)	2/2	26	33	+ 7
	BAC GENE	BAC GENERAL : SERIE SCIENTIFIQUE SCIENCES ET VIE DE LA TERRE (S SVT)	1/2	35	74	+ 39
	BAC GENE	BAC GENERAL : SERIE SCIENTIFIQUE SCIENCES ET VIE DE LA TERRE (S SVT)	2/2	58	36	- 22
	CPGE	PT (PHYSIQUE ET TECHNOLOGIE)	2/2	24	24	0
	CPGE	PTSI (PHYSIQUE, TECHNOLOGIE ET SCIENCES DE L'INGENIEUR)	1/2	21	21	0
Total Spécialités pluriscientifiques				193	218	+ 25
Technologies industrielles fondamentales	BAC TECHNO	STI2D ARCHITECTURE ET CONSTRUCTION (BAC TECHNO)	1/2	0	20	+ 20
	BAC TECHNO	STI2D ENERGIES ET ENVIRONNEMENT (BAC TECHNO)	1/2	16	11	- 5
	BAC TECHNO	STI2D ENERGIES ET ENVIRONNEMENT (BAC TECHNO)	2/2	0	13	+ 13
	BAC TECHNO	STI2D INNOVATION TECHNOLOGIQUE ET ECO CONCEPTION (BAC TECHNO)	1/2	21	20	- 1
	BAC TECHNO	STI2D INNOVATION TECHNOLOGIQUE ET ECO CONCEPTION (BAC TECHNO)	2/2	0	21	+ 21
	BAC TECHNO	STI2D SYSTÈME D'INFORMATION ET NUMERIQUE (BAC TECHNO)	1/2	17	21	+ 4
	BAC TECHNO	STI2D SYSTÈME D'INFORMATION ET NUMERIQUE (BAC TECHNO)	2/2	0	18	+ 18
	BAC TECHNO	STL BIOTECHNOLOGIES (BAC TECHNO)	1/2	16	16	0
	BAC TECHNO	STL BIOTECHNOLOGIES (BAC TECHNO)	2/2	0	15	+ 15
	BAC TECHNO	STL SCIENCES PHYSIQUES ET CHIMIQUES EN LABORATOIRE (BAC TECHNO)	1/2	16	13	- 3
	BAC TECHNO	STL SCIENCES PHYSIQUES ET CHIMIQUES EN LABORATOIRE (BAC TECHNO)	2/2	0	16	+ 16
	BTS	TECHNICO-COMMERCIAL (BTS)	1/2	33	32	- 1
	BTS	TECHNICO-COMMERCIAL (BTS)	2/2	30	28	- 2
Total Technologies industrielles fondamentales				149	244	+ 95
Spécialités pluritechnologiques des transformations	BAC PRO	INDUSTRIES DE PROCEDES (BAC PRO)	1/3	9	0	- 9
	BAC PRO	INDUSTRIES DE PROCEDES (BAC PRO)	2/3	9	12	+ 3
	BAC PRO	INDUSTRIES DE PROCEDES (BAC PRO)	3/3	9	9	0
Total Spécialités pluritechnologiques des transformations				27	21	- 6
Transformations chimiques et apparentées (y.c. industrie pharmaceutique)	BAC TECHNO	STL CHIMIE DE LABORATOIRE ET DE PROCEDES INDUSTRIELS (BAC TECHNO)	2/2	21	0	- 21
	BTS	CHIMISTE (BTS)	1/2	26	22	- 4
	BTS	CHIMISTE (BTS)	2/2	20	26	+ 6
Total Transformations chimiques et apparentées (y.c. industrie pharmaceutique)				67	48	- 19



Montluçon - Lycée polyvalent Paul Constans

Domaine/Spécialité	Diplôme	Formation	Année	2012	2013	Δ 12/13
Total général				1 578	1 561	- 17
Spécialités pluritechnologiques génie civil, construction, bois	CAP	MAINTENANCE DE BATIMENTS DE COLLECTIVITES (CAP)	1/2	23	25	+ 2
	CAP	MAINTENANCE DE BATIMENTS DE COLLECTIVITES (CAP)	2/2	14	17	+ 3
Total Spécialités pluritechnologiques génie civil, construction, bois				37	42	+ 5
Spécialités pluritechnologiques mécanique-électricité	BTS	INDUSTRIALISATION DES PRODUITS MECANIQUES (BTS)	1/2	6	5	- 1
	BTS	INDUSTRIALISATION DES PRODUITS MECANIQUES (BTS)	2/2	10	6	- 4
Total Spécialités pluritechnologiques mécanique-électricité				16	11	- 5
Mécanique générale et de précision, usinage	BAC PRO	TECHNICIEN D'USINAGE (BAC PRO)	1/3	11	9	- 2
	BAC PRO	TECHNICIEN D'USINAGE (BAC PRO)	2/3	8	9	+ 1
	BAC PRO	TECHNICIEN D'USINAGE (BAC PRO)	3/3	9	10	+ 1
	BAC TECHNO	STI GENIE MECANIQUE OPTION PRODUCTIQUE MECANIQUE (BAC TECHNO)	2/2	8	0	- 8
Total Mécanique générale et de précision, usinage				36	28	- 8
Structures métalliques (y.c. soudure, carrosserie, coque bateau, cellule avion)	CAP	REALISATION EN CHAUDRONNERIE INDUSTRIELLE (CAP)	2/2	6	0	- 6
	BAC PRO	TECHNICIEN EN CHAUDRONNERIE INDUSTRIELLE (BAC PRO)	1/3	13	13	0
	BAC PRO	TECHNICIEN EN CHAUDRONNERIE INDUSTRIELLE (BAC PRO)	2/3	13	12	- 1
	BAC PRO	TECHNICIEN EN CHAUDRONNERIE INDUSTRIELLE (BAC PRO)	3/3	17	13	- 4
	BAC TECHNO	STI GENIE MECANIQUE OPTION STRUCTURE METALLIQUE (BAC TECHNO)	2/2	7	0	- 7
	BTS	CONCEPTION ET REALISATION EN CHAUDRONNERIE INDUSTRIELLE (BTS)	1/2	14	17	+ 3
BTS	CONCEPTION ET REALISATION EN CHAUDRONNERIE INDUSTRIELLE (BTS)	2/2	13	11	- 2	
Total Structures métalliques (y.c. soudure, carrosserie, coque bateau, cellule avion)				83	66	- 17
Electricité, électronique	BAC PRO	ELECTROTECHNIQUE ENERGIE EQUIPEMENTS COMMUNICANTS (BAC PRO)	1/3	30	23	- 7
	BAC PRO	ELECTROTECHNIQUE ENERGIE EQUIPEMENTS COMMUNICANTS (BAC PRO)	2/3	25	30	+ 5
	BAC PRO	ELECTROTECHNIQUE ENERGIE EQUIPEMENTS COMMUNICANTS (BAC PRO)	3/3	21	24	+ 3
	BAC TECHNO	STI GENIE ELECTRONIQUE (BAC TECHNO)	2/2	21	0	- 21
	BAC TECHNO	STI GENIE ELECTROTECHNIQUE (BAC TECHNO)	2/2	12	0	- 12
	BTS	SYSTEMES ELECTRONIQUES (BTS)	1/2	13	13	0
BTS	SYSTEMES ELECTRONIQUES (BTS)	2/2	14	14	0	
Total Electricité, électronique				136	104	- 32
Spécialités plurivalentes des services	BAC PRO	GESTION-ADMINISTRATION (BAC PRO)	1/3	0	31	+ 31
Total Spécialités plurivalentes des services				0	31	+ 31
Spécialités plurivalentes des échanges et de la gestion	BAC TECHNO	COMMUNICATION (1ERES STG)	1/2	54	0	- 54
	BAC TECHNO	GESTION (1ERES STG)	1/2	18	0	- 18
	BAC TECHNO	SCIENCES ET TECHNOLOGIES DU MANAGEMENT ET DE LA GESTION (1ERE STMG)	1/2	0	71	+ 71
	BAC TECHNO	STG COMMUNICATION ET GESTION DES RESSOURCES HUMAINES (BAC TECHNO)	2/2	23	35	+ 12
	BAC TECHNO	STG COMPTABILITE ET FINANCE D'ENTREPRISES (BAC TECHNO)	2/2	16	15	- 1
	BAC TECHNO	STG MERCATIQUE (MARKETING) (BAC TECHNO)	2/2	34	20	- 14
Total Spécialités plurivalentes des échanges et de la gestion				145	141	- 4
Commerce, vente	CAP	EMPLOYE DE COMMERCE MULTI-SPECIALITES (CAP)	1/2	15	15	0
	CAP	EMPLOYE DE COMMERCE MULTI-SPECIALITES (CAP)	2/2	11	9	- 2
	BAC PRO	COMMERCE (BAC PRO)	1/3	15	29	+ 14
	BAC PRO	COMMERCE (BAC PRO)	2/3	15	15	0
	BAC PRO	COMMERCE (BAC PRO)	3/3	14	16	+ 2
	BAC PRO	VENTE (PROSPECTION - NEGOCIATION - SUIVI DE CLIENTELE) (BAC PRO)	1/3	15	30	+ 15
	BAC PRO	VENTE (PROSPECTION - NEGOCIATION - SUIVI DE CLIENTELE) (BAC PRO)	2/3	13	15	+ 2
	BAC PRO	VENTE (PROSPECTION - NEGOCIATION - SUIVI DE CLIENTELE) (BAC PRO)	3/3	15	12	- 3
Total Commerce, vente				113	141	+ 28



Montluçon - Lycée polyvalent Paul Constans

Domaine/Spécialité	Diplôme	Formation	Année	2012	2013	Δ 12/13
Total général				1 578	1 561	- 17
	BAC PRO	COMPTABILITE (BAC PRO)	1/3	27	0	- 27
	BAC PRO	COMPTABILITE (BAC PRO)	2/3	21	26	+ 5
	BAC PRO	COMPTABILITE (BAC PRO)	3/3	18	19	+ 1
Comptabilité, gestion	BTS	ASSISTANT DE GESTION DE PME PMI A REFERENTIEL COMMUN EUROPEEN (BTS)	1/2	34	26	- 8
	BTS	ASSISTANT DE GESTION DE PME PMI A REFERENTIEL COMMUN EUROPEEN (BTS)	2/2	23	22	- 1
	BTS	COMPTABILITE ET GESTION DES ORGANISATIONS (BTS)	1/2	22	18	- 4
	BTS	COMPTABILITE ET GESTION DES ORGANISATIONS (BTS)	2/2	14	15	+ 1
Total Comptabilité, gestion				159	126	- 33
Secrétariat, bureautique	BAC PRO	SECRETARIAT (BAC PRO)	1/3	30	0	- 30
	BAC PRO	SECRETARIAT (BAC PRO)	2/3	25	26	+ 1
	BAC PRO	SECRETARIAT (BAC PRO)	3/3	24	27	+ 3
Total Secrétariat, bureautique				79	53	- 26



Lycée Saint-Joseph (LGT)

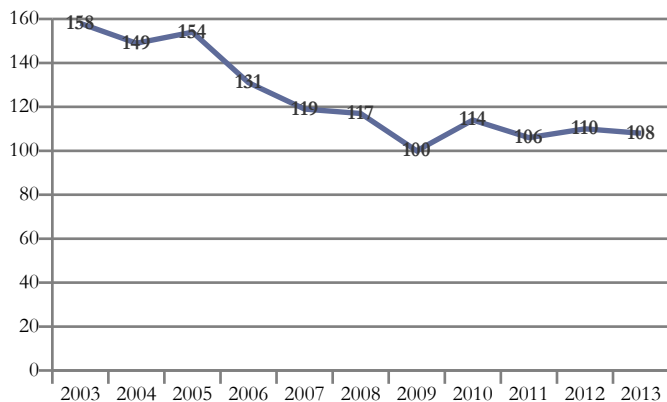

Domaines de formation préparés	2013
Mathématiques et sciences	34
Formations générales	32
Sciences humaines et droit	24
Lettres et arts	18
Total général	108

Montluçon - Lycée général et technologique privé Saint-Joseph

Domaine/Spécialité	Diplôme	Formation	Année	2012	2013	Δ 12/13
Total général				110	108	- 2
Formations générales	BAC GENE	2NDE GENERALE ET TECHNO (CAS GENERAL AVEC 2 ENSEIGNEMENTS D'EXPLORATION))	1/1	40	32	- 8
Total Formations générales				40	32	- 8
Spécialités pluriscientifiques	BAC GENE	BAC GENERAL : SERIE SCIENTIFIQUE SCIENCES ET VIE DE LA TERRE (S SVT)	1/2	15	16	+ 1
	BAC GENE	BAC GENERAL : SERIE SCIENTIFIQUE SCIENCES ET VIE DE LA TERRE (S SVT)	2/2	15	18	+ 3
Total Spécialités pluriscientifiques				30	34	+ 4
Spécialités pluridisciplinaires, sciences humaines et droit	BAC GENE	BAC GENERAL : SERIE ECONOMIQUE ET SOCIALE	1/2	13	10	- 3
	BAC GENE	BAC GENERAL : SERIE ECONOMIQUE ET SOCIALE	2/2	11	14	+ 3
Total Spécialités pluridisciplinaires, sciences humaines et droit				24	24	0
Spécialités littéraires et artistiques plurivalentes	BAC GENE	BAC GENERAL LITTERAIRE	1/2	11	6	- 5
	BAC GENE	BAC GENERAL LITTERAIRE	2/2	5	12	+ 7
Total Spécialités littéraires et artistiques plurivalentes				16	18	+ 2



Lycée Saint-Vincent (LP)

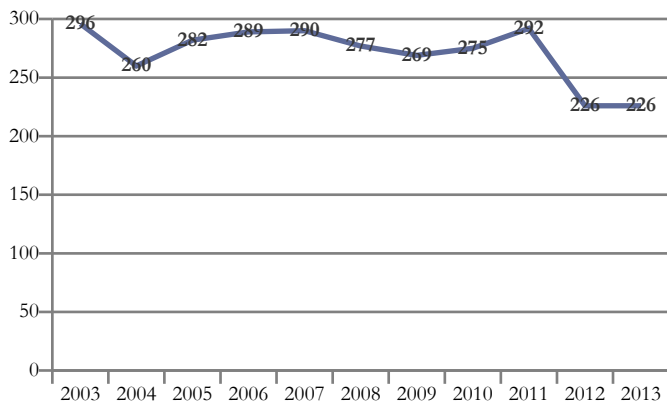

Domaines de formation préparés

Domaines de formation préparés	2013
Services aux personnes	73
Transformations	68
Communication et information	30
Spécialités plurivalentes des services	30
Echanges et gestion	25
Total général	226

Montluçon - Lycée professionnel privé Saint-Vincent

Domaine/Spécialité	Diplôme	Formation	Année	2012	2013	Δ 12/13
Total général				226	226	0
Agro-alimentaire, alimentation, cuisine	CAP	CUISINE (CAP)	1/2	11	12	+ 1
	CAP	CUISINE (CAP)	2/2	15	13	- 2
	BAC PRO	CUISINE (BAC PRO)	1/3	26	21	- 5
	BAC PRO	CUISINE (BAC PRO)	2/3	0	22	+ 22
Total Agro-alimentaire, alimentation, cuisine				52	68	+ 16
Spécialités plurivalentes des services	BAC PRO	GESTION-ADMINISTRATION (BAC PRO)	1/3	0	30	+ 30
Total Spécialités plurivalentes des services				0	30	+ 30
Comptabilité, gestion	BAC PRO	COMPTABILITE (BAC PRO)	1/3	8	0	- 8
	BAC PRO	COMPTABILITE (BAC PRO)	2/3	19	9	- 10
	BAC PRO	COMPTABILITE (BAC PRO)	3/3	15	16	+ 1
Total Comptabilité, gestion				42	25	- 17
Secrétariat, bureautique	BAC PRO	SECRETARIAT (BAC PRO)	1/3	14	0	- 14
	BAC PRO	SECRETARIAT (BAC PRO)	2/3	16	15	- 1
	BAC PRO	SECRETARIAT (BAC PRO)	3/3	17	15	- 2
Total Secrétariat, bureautique				47	30	- 17
Accueil, hôtellerie, tourisme	CAP	RESTAURANT (CAP)	1/2	4	10	+ 6
	CAP	RESTAURANT (CAP)	2/2	6	3	- 3
	BAC PRO	COMMERCIALISATION ET SERVICES EN RESTAURATION (BAC PRO)	1/3	10	11	+ 1
	BAC PRO	COMMERCIALISATION ET SERVICES EN RESTAURATION (BAC PRO)	2/3	0	11	+ 11
	BAC PRO	RESTAURATION (BAC PRO)	2/3	38	0	- 38
BAC PRO	RESTAURATION (BAC PRO)	3/3	27	38	+ 11	
Total Accueil, hôtellerie, tourisme				85	73	- 12



Lycée Anna Rodier - Lycée professionnel (LP)

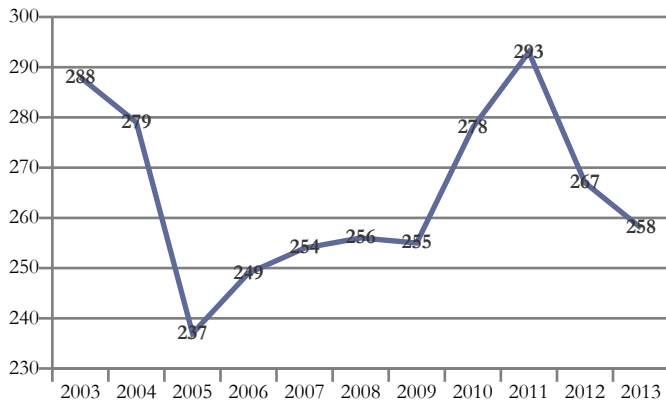

Domaines de formation préparés	2013
Echanges et gestion	150
Services aux personnes	108
Total général	258

Moulins - Lycée professionnel privé Anna Rodier

Domaine/Spécialité	Diplôme	Formation	Année	2012	2013	Δ 12/13
Total général				267	258	- 9
Transports, manutention, magasinage	BAC PRO	EXPLOITATION DES TRANSPORTS (BAC PRO)	3/3	20	0	- 20
	BAC PRO	TRANSPORT (BAC PRO)	1/3	13	19	+ 6
	BAC PRO	TRANSPORT (BAC PRO)	2/3	14	12	- 2
	BAC PRO	TRANSPORT (BAC PRO)	3/3	0	12	+ 12
Total Transports, manutention, magasinage				47	43	- 4
Commerce, vente	CAP	EMPLOYE DE VENTE SPECIALISE OPTION B : PRODUITS D'EQUIPEMENT COURANT (CAP)	1/2	17	19	+ 2
	CAP	EMPLOYE DE VENTE SPECIALISE OPTION B : PRODUITS D'EQUIPEMENT COURANT (CAP)	2/2	14	16	+ 2
	BAC PRO	COMMERCE (BAC PRO)	1/3	29	17	- 12
	BAC PRO	COMMERCE (BAC PRO)	2/3	27	30	+ 3
	BAC PRO	COMMERCE (BAC PRO)	3/3	29	25	- 4
Total Commerce, vente				116	107	- 9
Spécialités plurivalentes sanitaires et sociales	BEP	CARRIERES SANITAIRES ET SOCIALES (BEP)	2/2	36	0	- 36
	BAC PRO	ACCOMPAGNEMENT SOINS ET SERVICES A LA PERSONNE OPTION B - EN STRUCTURE (BAC PRO)	1/3	35	36	+ 1
	BAC PRO	ACCOMPAGNEMENT SOINS ET SERVICES A LA PERSONNE OPTION B - EN STRUCTURE (BAC PRO)	2/3	0	32	+ 32
	BAC PRO	SERVICES DE PROXIMITE ET VIE LOCALE (BAC PRO)	2/3	16	26	+ 10
	BAC PRO	SERVICES DE PROXIMITE ET VIE LOCALE (BAC PRO)	3/3	17	14	- 3
Total Spécialités plurivalentes sanitaires et sociales				104	108	+ 4



Lycée Anna Rodier - Lycée technologique (LT)

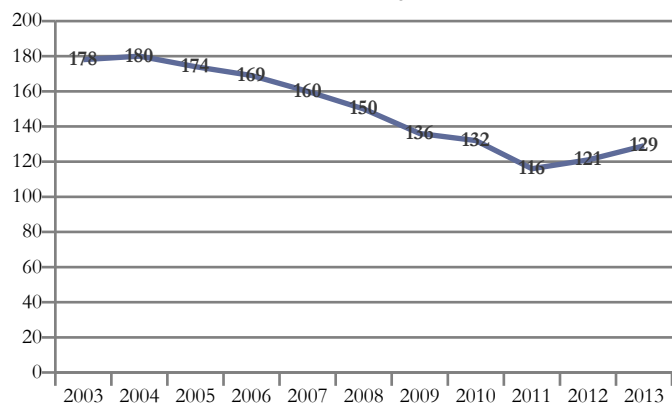

Domaines de formation préparés	2013
Echanges et gestion	67
Services aux personnes	62
Total général	129

Moulins - Lycée technologique privé Anna Rodier

Domaine/Spécialité	Diplôme	Formation	Année	2012	2013	Δ 12/13
Total général				121	129	+ 8
Spécialités plurivalentes des échanges et de la gestion	BAC TECHNO	COMMUNICATION (1ERES STG)	1/2	14	0	- 14
	BAC TECHNO	SCIENCES ET TECHNOLOGIES DU MANAGEMENT ET DE LA GESTION (1ERE STMG)	1/2	0	16	+ 16
	BAC TECHNO	STG COMMUNICATION ET GESTION DES RESSOURCES HUMAINES (BAC TECHNO)	2/2	10	13	+ 3
Total Spécialités plurivalentes des échanges et de la gestion				24	29	+ 5
Comptabilité, gestion	BTS	ASSISTANT DE GESTION DE PME PMI A REFERENTIEL COMMUN EUROPEEN (BTS)	1/2	22	18	- 4
	BTS	ASSISTANT DE GESTION DE PME PMI A REFERENTIEL COMMUN EUROPEEN (BTS)	2/2	19	20	+ 1
Total Comptabilité, gestion				41	38	- 3
Santé	BAC TECHNO	ST2S SCIENCES ET TECHNOLOGIES DE LA SANTE ET DU SOCIAL (BAC TECHNO) - Avant rénovation	1/2	26	0	- 26
	BAC TECHNO	ST2S SCIENCES ET TECHNOLOGIES DE LA SANTE ET DU SOCIAL (BAC TECHNO) - Rénové	1/2	0	35	+ 35
	BAC TECHNO	ST2S SCIENCES ET TECHNOLOGIES DE LA SANTE ET DU SOCIAL (BAC TECHNO) - Avant rénovation	2/2	30	27	- 3
Total Santé				56	62	+ 6



Lycée Saint-Benoit (LGT)

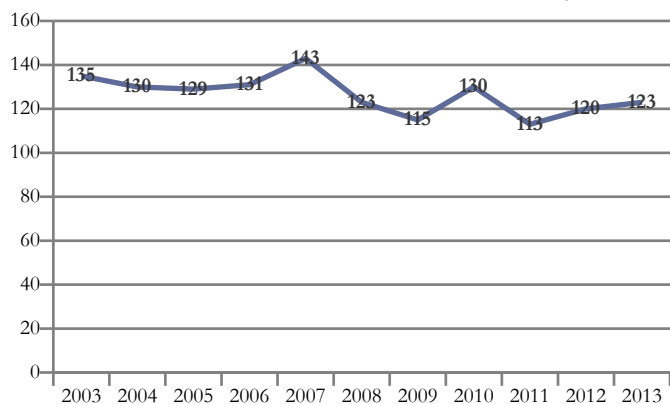

Domaines de formation préparés	2013
Formations générales	61
Sciences humaines et droit	29
Mathématiques et sciences	20
Lettres et arts	13
Total général	123

Moulins - Lycée général et technologique privé Saint-Benoit

Domaine/Spécialité	Diplôme	Formation	Année	2012	2013	Δ 12/13
Total général				120	123	+ 3
Formations générales	BAC GENE	2NDE GENERALE ET TECHNO (CAS GENERAL AVEC 2 ENSEIGNEMENTS D'EXPLORATION))	1/1	53	61	+ 8
Total Formations générales				53	61	+ 8
Spécialités pluriscientifiques	BAC GENE	BAC GENERAL : SERIE SCIENTIFIQUE SCIENCES ET VIE DE LA TERRE (S SVT)	1/2	9	10	+ 1
	BAC GENE	BAC GENERAL : SERIE SCIENTIFIQUE SCIENCES ET VIE DE LA TERRE (S SVT)	2/2	19	10	- 9
Total Spécialités pluriscientifiques				28	20	- 8
Spécialités pluridisciplinaires, sciences humaines et droit	BAC GENE	BAC GENERAL : SERIE ECONOMIQUE ET SOCIALE	1/2	12	14	+ 2
	BAC GENE	BAC GENERAL : SERIE ECONOMIQUE ET SOCIALE	2/2	18	15	- 3
Total Spécialités pluridisciplinaires, sciences humaines et droit				30	29	- 1
Spécialités littéraires et artistiques plurivalentes	BAC GENE	BAC GENERAL LITTERAIRE	1/2	5	8	+ 3
	BAC GENE	BAC GENERAL LITTERAIRE	2/2	4	5	+ 1
Total Spécialités littéraires et artistiques plurivalentes				9	13	+ 4



Lycée Théodore de Banville (LG)

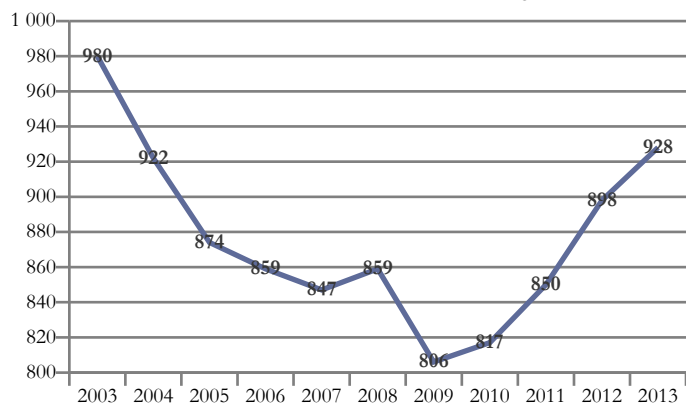

Domaines de formation préparés	2013
Formations générales	350
Mathématiques et sciences	298
Sciences humaines et droit	208
Lettres et arts	72
Total général	928

Moulins - Lycée général Théodore de Banville

Domaine/Spécialité	Diplôme	Formation	Année	2012	2013	Δ 12/13
Total général				898	928	+ 30
Formations générales	BAC GENE	2NDE GENERALE ET TECHNO (CAS DEROGATOIRE AVEC 1 ENSEIGNEMENT D'EXPLORATION)	1/1	23	24	+ 1
	BAC GENE	2NDE GENERALE ET TECHNO (CAS GENERAL AVEC 2 ENSEIGNEMENTS D'EXPLORATION))	1/1	304	326	+ 22
Total Formations générales				327	350	+ 23
Spécialités pluriscientifiques	BAC GENE	BAC GENERAL : SERIE SCIENTIFIQUE SCIENCES ET VIE DE LA TERRE (S SVT)	1/2	144	154	+ 10
	BAC GENE	BAC GENERAL : SERIE SCIENTIFIQUE SCIENCES ET VIE DE LA TERRE (S SVT)	2/2	139	144	+ 5
Total Spécialités pluriscientifiques				283	298	+ 15
Spécialités pluridisciplinaires, sciences humaines et droit	BAC GENE	BAC GENERAL : SERIE ECONOMIQUE ET SOCIALE	1/2	104	104	0
	BAC GENE	BAC GENERAL : SERIE ECONOMIQUE ET SOCIALE	2/2	101	104	+ 3
Total Spécialités pluridisciplinaires, sciences humaines et droit				205	208	+ 3
Spécialités littéraires et artistiques plurivalentes	BAC GENE	BAC GENERAL LITTERAIRE	1/2	46	35	- 11
	BAC GENE	BAC GENERAL LITTERAIRE	2/2	37	37	0
Total Spécialités littéraires et artistiques plurivalentes				83	72	- 11



Lycée Blaise de Vigenère (LG)

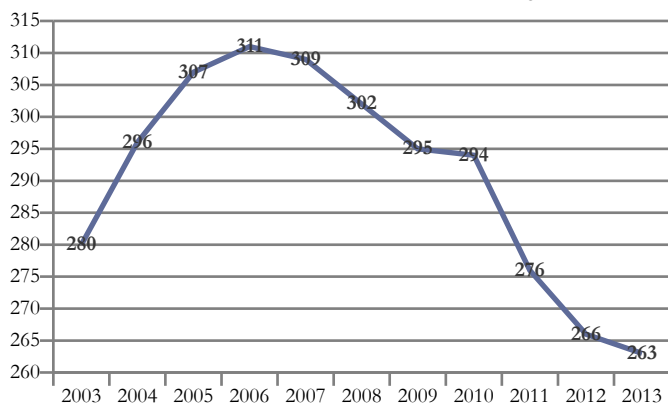

Domaines de formation préparés	2013
Formations générales	108
Mathématiques et sciences	64
Lettres et arts	48
Sciences humaines et droit	43
Total général	263

Saint-Pourçain-sur-Sioule - Lycée général Blaise de Vigenère

Domaine/Spécialité	Diplôme	Formation	Année	2012	2013	Δ 12/13
Total général				266	263	- 3
Formations générales	BAC GENE	2NDE GENERALE ET TECHNO (CAS GENERAL AVEC 2 ENSEIGNEMENTS D'EXPLORATION))	1/1	104	108	+ 4
Total Formations générales				104	108	+ 4
Spécialités pluriscientifiques	BAC GENE	BAC GENERAL : SERIE SCIENTIFIQUE SCIENCES ET VIE DE LA TERRE (S SVT)	1/2	28	33	+ 5
	BAC GENE	BAC GENERAL : SERIE SCIENTIFIQUE SCIENCES ET VIE DE LA TERRE (S SVT)	2/2	41	31	- 10
Total Spécialités pluriscientifiques				69	64	- 5
Spécialités pluridisciplinaires, sciences humaines et droit	BAC GENE	BAC GENERAL : SERIE ECONOMIQUE ET SOCIALE	1/2	22	22	0
	BAC GENE	BAC GENERAL : SERIE ECONOMIQUE ET SOCIALE	2/2	31	21	- 10
Total Spécialités pluridisciplinaires, sciences humaines et droit				53	43	- 10
Spécialités littéraires et artistiques plurivalentes	BAC GENE	BAC GENERAL LITTERAIRE	1/2	23	24	+ 1
	BAC GENE	BAC GENERAL LITTERAIRE	2/2	17	24	+ 7
Total Spécialités littéraires et artistiques plurivalentes				40	48	+ 8



Lycée Val d'Allier (LP)

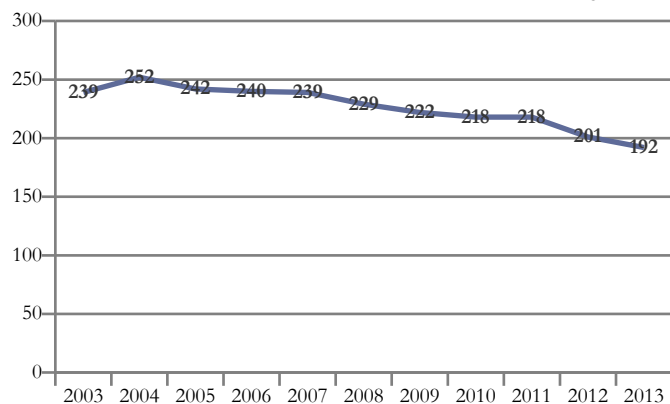

Domaines de formation préparés	2013
Services aux personnes	102
Transformations	43
Communication et information	30
Spécialités plurivalentes des services	17
Total général	192

Varennnes-sur-Allier - Lycée professionnel Val d'Allier

Domaine/Spécialité	Diplôme	Formation	Année	2012	2013	Δ 12/13
Total général				201	192	- 9
Agro-alimentaire, alimentation, cuisine	CAP	AGENT POLYVALENT DE RESTAURATION (CAP)	1/2	24	24	0
	CAP	AGENT POLYVALENT DE RESTAURATION (CAP)	2/2	16	19	+ 3
Total Agro-alimentaire, alimentation, cuisine				40	43	+ 3
Spécialités plurivalentes des services	BAC PRO	GESTION-ADMINISTRATION (BAC PRO)	1/3	0	17	+ 17
Total Spécialités plurivalentes des services				0	17	+ 17
Secrétariat, bureautique	BAC PRO	SECRETARIAT (BAC PRO)	1/3	19	0	- 19
	BAC PRO	SECRETARIAT (BAC PRO)	2/3	16	17	+ 1
	BAC PRO	SECRETARIAT (BAC PRO)	3/3	18	13	- 5
Total Secrétariat, bureautique				53	30	- 23
Spécialités plurivalentes sanitaires et sociales	BEP	CARRIERES SANITAIRES ET SOCIALES (BEP)	2/2	31	0	- 31
	BAC PRO	ACCOMPAGNEMENT SOINS ET SERVICES A LA PERSONNE OPTION B - EN STRUCTURE (BAC PRO)	1/3	30	30	0
	BAC PRO	ACCOMPAGNEMENT SOINS ET SERVICES A LA PERSONNE OPTION B - EN STRUCTURE (BAC PRO)	2/3	0	30	+ 30
	DIV-4	SPECIALITES PLURIV.SANITAIRES & SOCIALES (DIV 4)	1/1	17	14	- 3
Total Spécialités plurivalentes sanitaires et sociales				78	74	- 4
Accueil, hôtellerie, tourisme	CAP	ASSISTANT(E) TECHNIQUE EN MILIEUX FAMILIAL ET COLLECTIF (CAP)	1/2	14	15	+ 1
	CAP	ASSISTANT(E) TECHNIQUE EN MILIEUX FAMILIAL ET COLLECTIF (CAP)	2/2	16	13	- 3
Total Accueil, hôtellerie, tourisme				30	28	- 2



Ecole des Carrières Supérieures (LT)

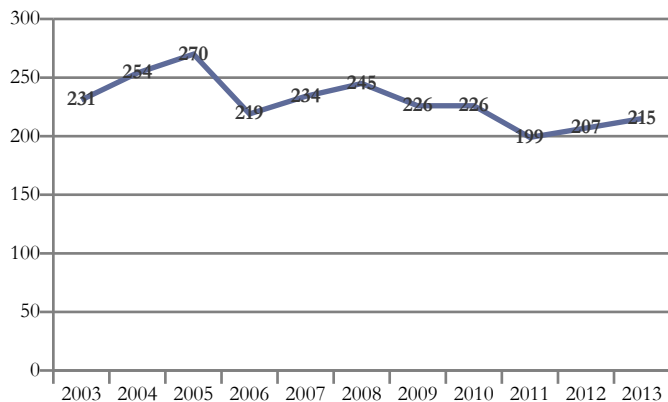

Domaines de formation préparés	2013
Services aux personnes	146
Echanges et gestion	41
Communication et information	28
Total général	215

Vichy - Lycée Privé d'enseignement supérieur

Domaine/Spécialité	Diplôme	Formation	Année	2012	2013	Δ 12/13
Total général				207	215	+ 8
Commerce, vente	BTS	MANAGEMENT DES UNITES COMMERCIALES (BTS)	1/2	25	24	- 1
	BTS	MANAGEMENT DES UNITES COMMERCIALES (BTS)	2/2	12	17	+ 5
Total Commerce, vente				37	41	+ 4
Secrétariat, bureautique	BTS	ASSISTANT DE MANAGER (BTS)	1/2	17	15	- 2
	BTS	ASSISTANT DE MANAGER (BTS)	2/2	12	13	+ 1
Total Secrétariat, bureautique				29	28	- 1
Accueil, hôtellerie, tourisme	BTS	ANIMATION ET GESTION TOURISTIQUES LOCALES (BTS)	1/2	19	0	- 19
	BTS	ANIMATION ET GESTION TOURISTIQUES LOCALES (BTS)	2/2	14	13	- 1
	BTS	TOURISME (BTS)	1/2	0	41	+ 41
	BTS	VENTES ET PRODUCTIONS TOURISTIQUES (BTS)	1/2	25	0	- 25
	BTS	VENTES ET PRODUCTIONS TOURISTIQUES (BTS)	2/2	14	23	+ 9
Total Accueil, hôtellerie, tourisme				72	77	+ 5
Coiffure, esthétique et autres services aux personnes	BTS	ESTHETIQUE COSMETIQUE (BTS)	1/2	34	36	+ 2
	BTS	ESTHETIQUE COSMETIQUE (BTS)	2/2	35	33	- 2
Total Coiffure, esthétique et autres services aux personnes				69	69	0



Lycée Jean Monnet (LGT)

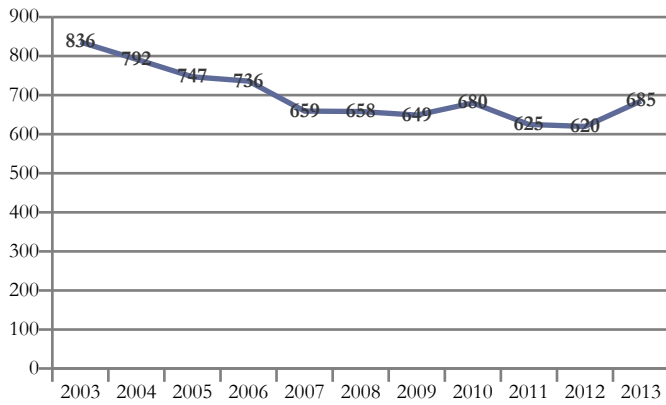

Domaines de formation préparés	2013
Echanges et gestion	228
Formations générales	173
Spécialités pluri-technologiques de production	92
Lettres et arts	70
Mathématiques et sciences	62
Transformations	32
Mécanique, électricité, électronique	28
Total général	685

Yzeure - Lycée général et technologique Jean Monnet - Lycée des métiers des arts verriers

Domaine/Spécialité	Diplôme	Formation	Année	2012	2013	Δ 12/13
Total général				620	685	+ 65
Formations générales	BAC GENE	2NDE GENERALE ET TECHNO (CAS DEROGATOIRE AVEC 1 ENSEIGNEMENT D'EXPLORATION)	1/1	35	37	+ 2
	BAC GENE	2NDE GENERALE ET TECHNO (CAS GENERAL AVEC 2 ENSEIGNEMENTS D'EXPLORATION))	1/1	132	136	+ 4
Total Formations générales				167	173	+ 6
Spécialités pluriscientifiques	BAC GENE	BAC GENERAL : SERIE SCIENTIFIQUE SCIENCES DE L'INGENIEUR (S SI)	1/2	8	15	+ 7
	BAC GENE	BAC GENERAL : SERIE SCIENTIFIQUE SCIENCES DE L'INGENIEUR (S SI)	2/2	12	8	- 4
	BAC GENE	BAC GENERAL : SERIE SCIENTIFIQUE SCIENCES ET VIE DE LA TERRE (S SVT)	1/2	12	22	+ 10
	BAC GENE	BAC GENERAL : SERIE SCIENTIFIQUE SCIENCES ET VIE DE LA TERRE (S SVT)	2/2	18	17	- 1
Total Spécialités pluriscientifiques				50	62	+ 12
Autres disciplines artistiques	BAC TECHNO	STD2A SCIENCES ET TECHNOLOGIES DU DESIGN ET DES ARTS APPLIQUES (BAC TECHNO)	1/2	34	36	+ 2
	BAC TECHNO	STD2A SCIENCES ET TECHNOLOGIES DU DESIGN ET DES ARTS APPLIQUES (BAC TECHNO)	2/2	0	34	+ 34
	BAC TECHNO	STI ARTS APPLIQUES (BAC TECHNO)	2/2	31	0	- 31
Total Autres disciplines artistiques				65	70	+ 5
Technologies industrielles fondamentales	BAC TECHNO	STI2D ENERGIES ET ENVIRONNEMENT (BAC TECHNO)	1/2	0	10	+ 10
	BAC TECHNO	STI2D ENERGIES ET ENVIRONNEMENT (BAC TECHNO)	2/2	0	9	+ 9
	BAC TECHNO	STI2D INNOVATION TECHNOLOGIQUE ET ECO CONCEPTION (BAC TECHNO)	1/2	26	6	- 20
	BAC TECHNO	STI2D INNOVATION TECHNOLOGIQUE ET ECO CONCEPTION (BAC TECHNO)	2/2	0	14	+ 14
	BTS	ARTS APPLIQUES CLASSE DE MISE A NIVEAU (BTS ET DMA)	1/1	24	24	0
	BTS	DESIGN DE PRODUITS (BTS)	1/2	15	14	- 1
	BTS	DESIGN DE PRODUITS (BTS)	2/2	15	15	0
Total Technologies industrielles fondamentales				80	92	+ 12
Spécialités pluritechnologiques des transformations	DSAA-1	DESIGN (DSAA)	1/2	0	12	+ 12
Total Spécialités pluritechnologiques des transformations				0	12	+ 12
Matériaux de construction, verre, céramique	DMA	DECOR ARCHITECTURAL OPTION ARTS DU VERRE ET DU CRISTAL (DMA)	1/2	8	12	+ 4
	DMA	DECOR ARCHITECTURAL OPTION ARTS DU VERRE ET DU CRISTAL (DMA)	2/2	11	8	- 3
Total Matériaux de construction, verre, céramique				19	20	+ 1
Electricité, électronique	BAC TECHNO	STI GENIE ELECTROTECHNIQUE (BAC TECHNO)	2/2	15	0	- 15
	BTS	ELECTROTECHNIQUE (BTS)	1/2	14	17	+ 3
	BTS	ELECTROTECHNIQUE (BTS)	2/2	10	11	+ 1
Total Electricité, électronique				39	28	- 11



Yzeure - Lycée général et technologique Jean Monnet - Lycée des métiers des arts verriers

Domaine/Spécialité	Diplôme	Formation	Année	2012	2013	Δ 12/13
Total général				620	685	+ 65
Spécialités plurivalentes des échanges et de la gestion	BAC TECHNO	COMMUNICATION (1ERES STG)	1/2	46	0	- 46
	BAC TECHNO	GESTION (1ERES STG)	1/2	13	0	- 13
	BAC TECHNO	SCIENCES ET TECHNOLOGIES DU MANAGEMENT ET DE LA GESTION (1ERE STMG)	1/2	0	56	+ 56
	BAC TECHNO	STG COMMUNICATION ET GESTION DES RESSOURCES HUMAINES (BAC TECHNO)	2/2	6	17	+ 11
	BAC TECHNO	STG COMPTABILITE ET FINANCE D'ENTREPRISES (BAC TECHNO)	2/2	13	12	- 1
Total Spécialités plurivalentes des échanges et de la gestion				96	115	+ 19
Commerce, vente	BTS	MANAGEMENT DES UNITES COMMERCIALES (BTS)	1/2	31	35	+ 4
	BTS	MANAGEMENT DES UNITES COMMERCIALES (BTS)	2/2	25	27	+ 2
Total Commerce, vente				56	62	+ 6
Comptabilité, gestion	BTS	COMPTABILITE ET GESTION DES ORGANISATIONS (BTS)	1/2	28	25	- 3
	BTS	COMPTABILITE ET GESTION DES ORGANISATIONS (BTS)	2/2	20	26	+ 6
Total Comptabilité, gestion				48	51	+ 3



Lycée professionnel (LP)

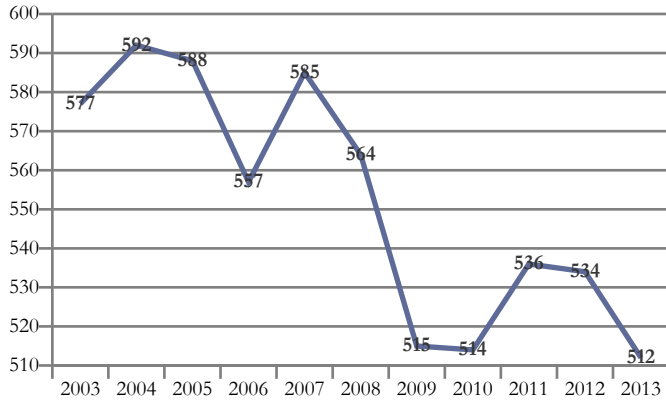

Domaines de formation préparés	2013
Transformations	161
Mécanique, électricité, électronique	134
Services aux personnes	81
Echanges et gestion	78
Communication et information	32
Spécialités plurivalentes des services	26
Total général	512

Yzeure - Lycée professionnel Jean Monnet

Domaine/Spécialité	Diplôme	Formation	Année	2012	2013	Δ 12/13
Total général				534	512	- 22
Agro-alimentaire, alimentation, cuisine	CAP	CUISINE (CAP)	1/2	10	10	0
	CAP	CUISINE (CAP)	2/2	9	9	0
	BAC PRO	CUISINE (BAC PRO)	1/3	23	24	+ 1
	BAC PRO	CUISINE (BAC PRO)	2/3	0	21	+ 21
Total Agro-alimentaire, alimentation, cuisine				42	64	+ 22
Transformations chimiques et apparentées (y.c. industrie pharmaceutique)	BMA	ARTS ET TECHNIQUES DU VERRE (BMA)	2/2	17	0	- 17
Total Transformations chimiques et apparentées (y.c. industrie pharmaceutique)				17	0	- 17
Matériaux de construction, verre, céramique	CAP	ARTS DU VERRE ET DU CRISTAL (CAP)	1/2	21	18	- 3
	CAP	ARTS DU VERRE ET DU CRISTAL (CAP)	2/2	18	17	- 1
	CAP	ARTS ET TECHNIQUES DU VERRE OPTION DECORATEUR (CAP)	1/2	9	11	+ 2
	CAP	ARTS ET TECHNIQUES DU VERRE OPTION DECORATEUR (CAP)	2/2	11	11	0
	BMA	SOUFFLEUR DE VERRE (BMA)	1/2	12	12	0
	BMA	SOUFFLEUR DE VERRE (BMA)	2/2	0	10	+ 10
	BMA	VERRIER DECORATEUR (BMA)	1/2	12	10	- 2
	BMA	VERRIER DECORATEUR (BMA)	2/2	0	8	+ 8
Total Matériaux de construction, verre, céramique				83	97	+ 14
Spécialités pluritechnologiques mécanique-électricité	BAC PRO	MAINTENANCE DES EQUIPEMENTS INDUSTRIELS (BAC PRO)	1/3	15	13	- 2
	BAC PRO	MAINTENANCE DES EQUIPEMENTS INDUSTRIELS (BAC PRO)	2/3	14	12	- 2
	BAC PRO	MAINTENANCE DES EQUIPEMENTS INDUSTRIELS (BAC PRO)	3/3	25	15	- 10
Total Spécialités pluritechnologiques mécanique-électricité				54	40	- 14
Structures métalliques (y.c. soudure, carrosserie, coque bateau, cellule avion)	CAP	FERRONNIER (CAP)	1/2	10	10	0
	CAP	FERRONNIER (CAP)	2/2	4	8	+ 4
	CAP	SERRURIER METALLIER (CAP)	1/2	5	5	0
	CAP	SERRURIER METALLIER (CAP)	2/2	9	7	- 2
Total Structures métalliques (y.c. soudure, carrosserie, coque bateau, cellule avion)				28	30	+ 2
Electricité, électronique	BAC PRO	ELECTROTECHNIQUE ENERGIE EQUIPEMENTS COMMUNICANTS (BAC PRO)	1/3	28	21	- 7
	BAC PRO	ELECTROTECHNIQUE ENERGIE EQUIPEMENTS COMMUNICANTS (BAC PRO)	2/3	23	22	- 1
	BAC PRO	ELECTROTECHNIQUE ENERGIE EQUIPEMENTS COMMUNICANTS (BAC PRO)	3/3	27	21	- 6
Total Electricité, électronique				78	64	- 14
Spécialités plurivalentes des services	BAC PRO	GESTION-ADMINISTRATION (BAC PRO)	1/3	0	26	+ 26
Total Spécialités plurivalentes des services				0	26	+ 26
Commerce, vente	BAC PRO	COMMERCE (BAC PRO)	1/3	30	31	+ 1
	BAC PRO	COMMERCE (BAC PRO)	2/3	0	26	+ 26
Total Commerce, vente				30	57	+ 27



Yzeure - Lycée professionnel Jean Monnet

Domaine/Spécialité	Diplôme	Formation	Année	2012	2013	Δ 12/13
Total général				534	512	- 22
Comptabilité, gestion	BAC PRO	COMPTABILITE (BAC PRO)	1/3	13	0	- 13
	BAC PRO	COMPTABILITE (BAC PRO)	2/3	14	11	- 3
	BAC PRO	COMPTABILITE (BAC PRO)	3/3	20	10	- 10
Total Comptabilité, gestion				47	21	- 26
Secrétariat, bureautique	BAC PRO	SECRETARIAT (BAC PRO)	1/3	14	0	- 14
	BAC PRO	SECRETARIAT (BAC PRO)	2/3	24	11	- 13
	BAC PRO	SECRETARIAT (BAC PRO)	3/3	18	21	+ 3
Total Secrétariat, bureautique				56	32	- 24
Accueil, hôtellerie, tourisme	CAP	RESTAURANT (CAP)	1/2	11	11	0
	CAP	RESTAURANT (CAP)	2/2	7	9	+ 2
	BAC PRO	COMMERCIALISATION ET SERVICES EN RESTAURATION (BAC PRO)	1/3	12	19	+ 7
	BAC PRO	COMMERCIALISATION ET SERVICES EN RESTAURATION (BAC PRO)	2/3	0	13	+ 13
	BAC PRO	RESTAURATION (BAC PRO)	2/3	33	0	- 33
	BAC PRO	RESTAURATION (BAC PRO)	3/3	36	29	- 7
Total Accueil, hôtellerie, tourisme				99	81	- 18



Agriculture

Secteur Public

DURDAT-LAREQUILLE

Lycée professionnel agricole (LPA)

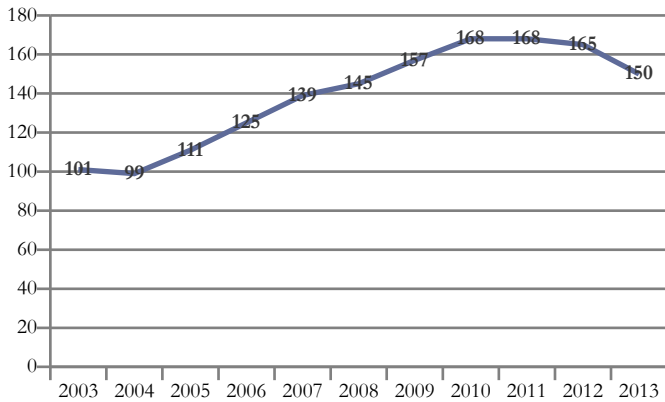

Domaines de formation préparés	2013
Agriculture, pêche, forêt et espaces verts	150
Total général	150

Durdats-Larequille - Lycée professionnel agricole

Domaine/Spécialité	Diplôme	Formation	Année	2012	2013	Δ 12/13
Total général				165	150	- 15
Productions végétales, cultures spécialisées et protection des cultures	CAPA	PRODUCTIONS HORTICOLES SPE PEPINIERE (CAPA)	1/2	10	8	- 2
	CAPA	PRODUCTIONS HORTICOLES SPE PEPINIERE (CAPA)	2/2	7	9	+ 2
	CAPA	PRODUCTIONS HORTICOLES SPE PRODUCTIONS FLORALES ET LEGUMIERES (CAPA)	1/2	11	9	- 2
	CAPA	PRODUCTIONS HORTICOLES SPE PRODUCTIONS FLORALES ET LEGUMIERES (CAPA)	2/2	12	11	- 1
Total Productions végétales, cultures spécialisées et protection des cultures				40	37	- 3
Productions animales, élevage spécialisé, aquaculture, soins aux animaux (y.c. vétérinaire)	CAPA	PRODUCTION AGRICOLE, UTILISATION DES MATERIELS SPE PRODUCTIONS ANIMALES (CAPA)	1/2	0	12	+ 12
	BAC PRO AG	CONDUITE ET GESTION DE L'EXPLOITATION AGRICOLE CGEA SPE SYSTEMES A DOMINANTE ELEVAGE (BAC PRO AG)	2/3	12	19	+ 7
	BAC PRO AG	CONDUITE ET GESTION DE L'EXPLOITATION AGRICOLE CGEA SPE SYSTEMES A DOMINANTE ELEVAGE (BAC PRO AG)	3/3	35	18	- 17
	BAC PRO AG	PRODUCTIONS ANIMALES (SEC PRO AG)	1/3	18	18	0
Total Productions animales, élevage spécialisé, aquaculture, soins aux animaux (y.c. vétérinaire)				65	67	+ 2
Aménagement paysager (parcs, jardins, espaces verts, terrains de sport)	BAC PRO AG	AMENAGEMENTS PAYSAGERS (BAC PRO AG)	2/3	13	18	+ 5
	BAC PRO AG	AMENAGEMENTS PAYSAGERS (BAC PRO AG)	3/3	30	11	- 19
	BAC PRO AG	NATURE JARDIN PAYSAGE FORET (SEC PRO AG)	1/3	17	17	0
Total Aménagement paysager (parcs, jardins, espaces verts, terrains de sport)				60	46	- 14



Ecole agricole Institut Rural

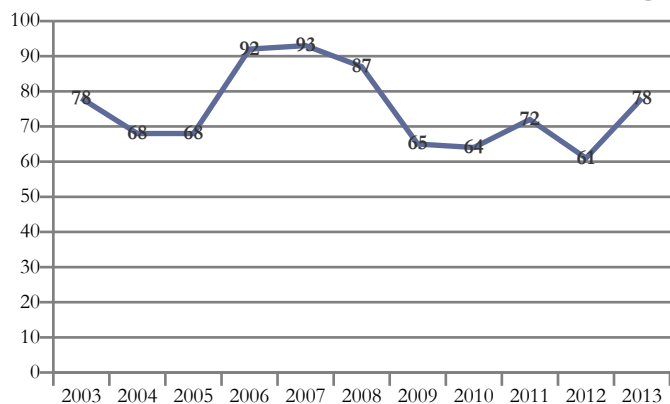

Domaines de formation préparés	2013
Services aux personnes	78
Total général	78

Escurolles - Ecole agricole privée Institut Rural

Domaine/Spécialité	Diplôme	Formation	Année	2012	2013	Δ 12/13
Total général				61	78	+ 17
Spécialités plurivalentes sanitaires et sociales	BAC PRO AG	SERVICE AUX PERSONNES ET AUX TERRITOIRES (SEC PRO AG)	1/3	0	30	+ 30
	BAC PRO AG	SERVICES AUX PERSONNES ET AUX TERRITOIRES (BAC PRO AG)	2/3	0	33	+ 33
Total Spécialités plurivalentes sanitaires et sociales				0	63	+ 63
Accueil, hôtellerie, tourisme	BAC PRO AG	SERVICES EN MILIEU RURAL (BAC PRO AG)	1/2	14	0	- 14
	BAC PRO AG	SERVICES EN MILIEU RURAL (BAC PRO AG)	2/2	32	15	- 17
Total Accueil, hôtellerie, tourisme				46	15	- 31
Do33 : services aux personnes	BAC PRO AG	SERVICE AUX PERSONNES ET AUX TERRITOIRES (SEC PRO AG)	1/3	15	0	- 15
Total Do33 : services aux personnes				15	0	- 15



Lycée professionnel agricole (LPA)

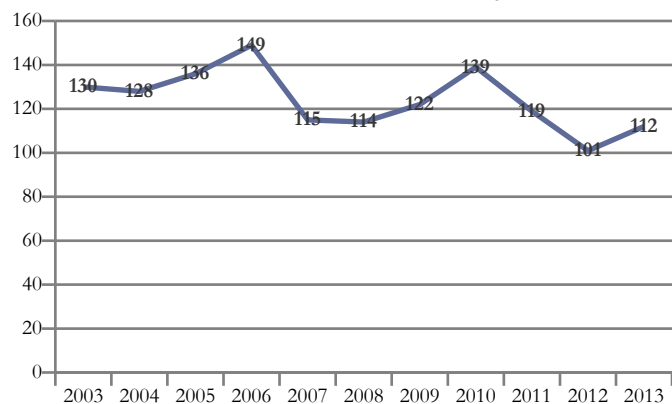

Domaines de formation préparés	2013
Services aux personnes	112
Total général	112

Lapalisse - Lycée professionnel agricole

Domaine/Spécialité	Diplôme	Formation	Année	2012	2013	Δ 12/13
Total général				101	112	+ 11
Spécialités plurivalentes sanitaires et sociales	BEPA	SERVICES SPE SERVICES AUX PERSONNES (BEPA)	2/2	33	0	- 33
	BAC PRO AG	SERVICE AUX PERSONNES ET AUX TERRITOIRES (SEC PRO AG)	1/3	0	29	+ 29
	BAC PRO AG	SERVICES AUX PERSONNES ET AUX TERRITOIRES (BAC PRO AG)	2/3	0	62	+ 62
Total Spécialités plurivalentes sanitaires et sociales				33	91	+ 58
Accueil, hôtellerie, tourisme	BAC PRO AG	SERVICES EN MILIEU RURAL (BAC PRO AG)	1/2	24	0	- 24
	BAC PRO AG	SERVICES EN MILIEU RURAL (BAC PRO AG)	2/2	16	21	+ 5
Total Accueil, hôtellerie, tourisme				40	21	- 19
Do33 : services aux personnes	BAC PRO AG	SERVICE AUX PERSONNES ET AUX TERRITOIRES (SEC PRO AG)	1/3	28	0	- 28
Total Do33 : services aux personnes				28	0	- 28



Ecole agricole Claude Mercier

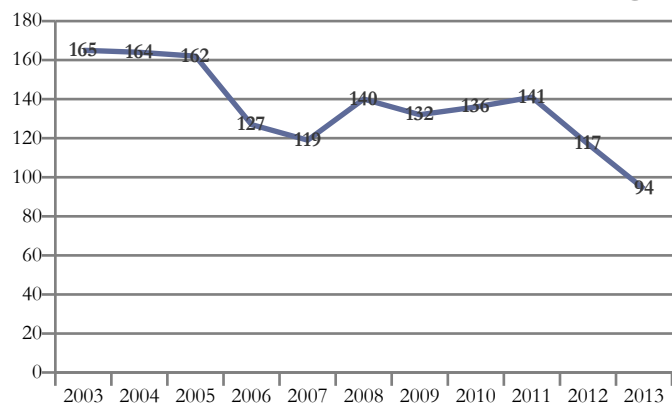

Domaines de formation préparés	2013
Agriculture, pêche, forêt et espaces verts	65
Services aux personnes	29
Total général	94

Le Mayet-de-Montagne - Ecole agricole privée Claude Mercier

Domaine/Spécialité	Diplôme	Formation	Année	2012	2013	Δ 12/13
Total général				117	94	- 23
Spécialités plurivalentes de l'agronomie et de l'agriculture	BTSA	TECHNICO-COMMERCIAL (BTSA)	1/2	12	14	+ 2
	BTSA	TECHNICO-COMMERCIAL (BTSA)	2/2	6	12	+ 6
Total Spécialités plurivalentes de l'agronomie et de l'agriculture				18	26	+ 8
Forêts, espaces naturels, faune sauvage, pêche	BAC PRO AG	FORET (BAC PRO AG)	2/3	13	14	+ 1
	BAC PRO AG	FORET (BAC PRO AG)	3/3	0	11	+ 11
	BAC PRO AG	GESTION ET CONDUITE DE CHANTIERS FORESTIERS (BAC PRO AG)	3/3	25	0	- 25
Total Forêts, espaces naturels, faune sauvage, pêche				38	25	- 13
Aménagement paysager (parcs, jardins, espaces verts, terrains de sport)	BAC PRO AG	NATURE JARDIN PAYSAGE FORET (SEC PRO AG)	1/3	18	14	- 4
Total Aménagement paysager (parcs, jardins, espaces verts, terrains de sport)				18	14	- 4
Spécialités plurivalentes sanitaires et sociales	CAPA	SERVICES EN MILIEU RURAL (CAPA)	1/2	23	10	- 13
	CAPA	SERVICES EN MILIEU RURAL (CAPA)	2/2	0	19	+ 19
	BEPA	SERVICES SPE SERVICES AUX PERSONNES (BEPA)	2/2	20	0	- 20
Total Spécialités plurivalentes sanitaires et sociales				43	29	- 14



Ecole agricole Maison familiale rurale Les Perriaux

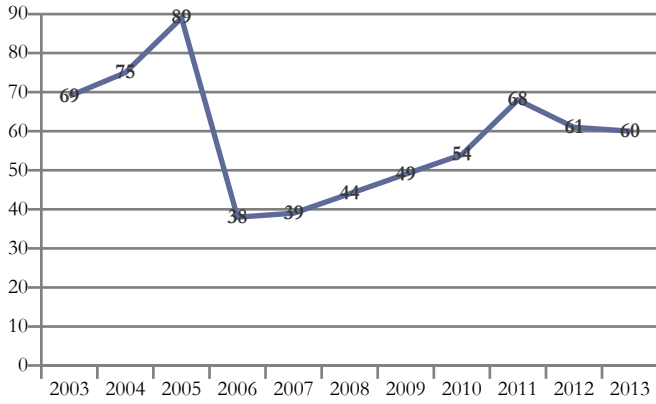

Domaines de formation préparés	2013
Agriculture, pêche, forêt et espaces verts	60
Total général	60

Limoise - Ecole agricole privée Maison familiale rurale Les Perriaux

Domaine/Spécialité	Diplôme	Formation	Année	2012	2013	Δ 12/13
Total général				61	60	- 1
Spécialités plurivalentes de l'agronomie et de l'agriculture	BAC PRO AG	AGRO-EQUIPEMENT (BAC PRO AG)	2/3	13	11	- 2
	BAC PRO AG	AGRO-EQUIPEMENT (BAC PRO AG)	3/3	12	10	- 2
Total Spécialités plurivalentes de l'agronomie et de l'agriculture				25	21	- 4
Productions végétales, cultures spécialisées et protection des cultures	BAC PRO AG	PRODUCTIONS VEGETALES AGROEQUIPEMENT (SEC PRO AG)	1/3	5	11	+ 6
Total Productions végétales, cultures spécialisées et protection des cultures				5	11	+ 6
Productions animales, élevage spécialisé, aquaculture, soins aux animaux (y.c. vétérinaire)	BAC PRO AG	CONDUITE ET GESTION DE L'EXPLOITATION AGRICOLE CGEA SPE SYSTEMES A DOMINANTE ELEVAGE (BAC PRO AG)	2/3	11	15	+ 4
	BAC PRO AG	PRODUCTIONS ANIMALES (SEC PRO AG)	1/3	20	13	- 7
Total Productions animales, élevage spécialisé, aquaculture, soins aux animaux (y.c. vétérinaire)				31	28	- 3



Lycée agricole Tourret (LGT)

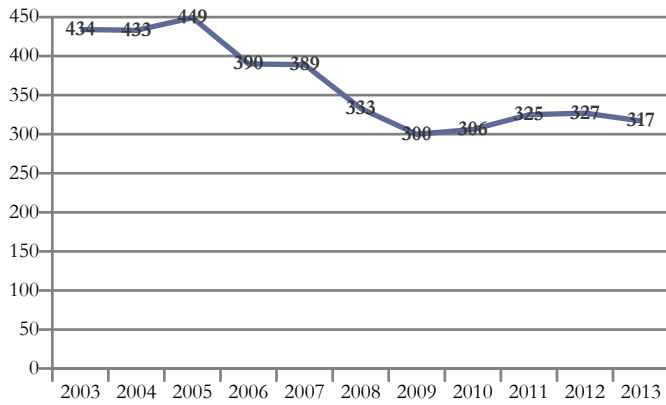

Domaines de formation préparés	2013
Agriculture, pêche, forêt et espaces verts	220
Formations générales	30
Mathématiques et sciences	27
Spécialités plurivalentes des services	23
Domaine de spécialités non spécifié	12
Services aux personnes	5
Total général	317

Moulins - Lycée général et technologique agricole Charles Tourret

Domaine/Spécialité	Diplôme	Formation	Année	2012	2013	Δ 12/13
Total général				327	317	- 10
Formations générales	BAC GENE	2NDE GENERALE ET TECHNO : 2DE DE DETERMINATION	1/1	42	30	- 12
Total Formations générales				42	30	- 12
Spécialités pluriscientifiques	BAC GENE	BAC GENERAL : SERIE SCIENTIFIQUE BIOLOGIE ECOLOGIE (S BE)	2/2	11	0	- 11
	BAC GENE	BAC GENERAL SERIE SCIENTIFIQUE ECOLOGIE AGRONOMIE ET TERRITOIRES (S EAT)	1/2	16	10	- 6
	BAC GENE	BAC GENERAL SERIE SCIENTIFIQUE ECOLOGIE AGRONOMIE ET TERRITOIRES (S EAT)	2/2	0	17	+ 17
Total Spécialités pluriscientifiques				27	27	0
Spécialités plurivalentes de l'agronomie et de l'agriculture	BAC TEC AG	STAV SCIENCES ET TECHNOLOGIES DE L'AGRONOMIE ET DU VIVANT : AGRONOMIE - ALIMENTATION - ENVIRONNEMENT - TERRITOIRES (BAC TECHNO)	1/2	26	25	- 1
	BAC TEC AG	STAV SCIENCES ET TECHNOLOGIES DE L'AGRONOMIE ET DU VIVANT : AGRONOMIE - ALIMENTATION - ENVIRONNEMENT - TERRITOIRES (BAC TECHNO)	2/2	36	33	- 3
	BTSA	ANALYSE ET CONDUITE DES SYSTEMES D'EXPLOITATION (ACSE) (BTSA)	1/2	16	21	+ 5
	BTSA	ANALYSE ET CONDUITE DES SYSTEMES D'EXPLOITATION (ACSE) (BTSA)	2/2	14	11	- 3
Total Spécialités plurivalentes de l'agronomie et de l'agriculture				92	90	- 2
Productions animales, élevage spécialisé, aquaculture, soins aux animaux (y.c. vétérinaire)	BAC PRO AG	CONDUITE ET GESTION DE L'EXPLOITATION AGRICOLE CGEA SPE SYSTEMES A DOMINANTE ELEVAGE (BAC PRO AG)	2/3	18	31	+ 13
	BAC PRO AG	CONDUITE ET GESTION DE L'EXPLOITATION AGRICOLE CGEA SPE SYSTEMES A DOMINANTE ELEVAGE (BAC PRO AG)	3/3	36	21	- 15
	BAC PRO AG	PRODUCTIONS ANIMALES (SEC PRO AG)	1/3	29	23	- 6
Total Productions animales, élevage spécialisé, aquaculture, soins aux animaux (y.c. vétérinaire)				83	75	- 8
Aménagement paysager (parcs, jardins, espaces verts, terrains de sport)	BAC PRO AG	AMENAGEMENTS PAYSAGERS (BAC PRO AG)	2/3	13	18	+ 5
	BAC PRO AG	AMENAGEMENTS PAYSAGERS (BAC PRO AG)	3/3	26	14	- 12
	BAC PRO AG	NATURE JARDIN PAYSAGE FORET (SEC PRO AG)	1/3	23	23	0
Total Aménagement paysager (parcs, jardins, espaces verts, terrains de sport)				62	55	- 7
Spécialités plurivalentes des services	BTSA	DEVELOPPEMENT, ANIMATION DES TERRITOIRES RURAUX (BTSA)	1/2	0	23	+ 23
Total Spécialités plurivalentes des services				0	23	+ 23
Spécialités plurivalentes sanitaires et sociales	BTSA	SERVICES EN ESPACE RURAL (BTSA)	1/2	9	0	- 9
	BTSA	SERVICES EN ESPACE RURAL (BTSA)	2/2	12	5	- 7
Total Spécialités plurivalentes sanitaires et sociales				21	5	- 16
Spécialité non spécifiée	DIMA	SPECIALITE NON SPECIFIEE (DIMA)	1/1	0	12	+ 12
Total Spécialité non spécifiée				0	12	+ 12



Ecole agricole Maison familiale rurale

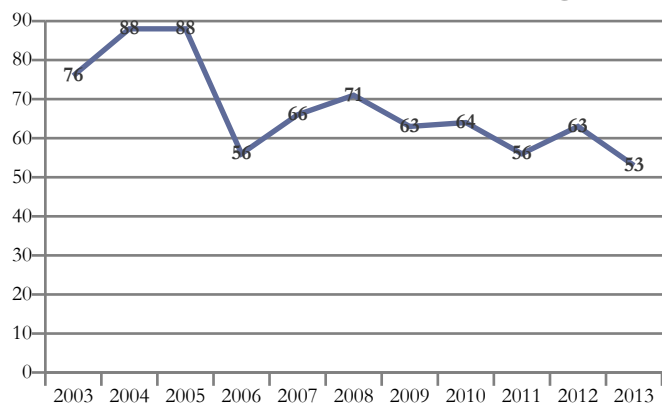

Domaines de formation préparés	2013
Services aux personnes	53
Total général	53

Saint-Léopardin-d'Augy - Ecole agricole privée Maison familiale rurale

Domaine/Spécialité	Diplôme	Formation	Année	2012	2013	Δ 12/13
Total général				63	53	- 10
Spécialités plurivalentes sanitaires et sociales	CAPA	SERVICES EN MILIEU RURAL (CAPA)	1/2	35	24	- 11
	CAPA	SERVICES EN MILIEU RURAL (CAPA)	2/2	0	29	+ 29
	BEPA	SERVICES SPE SERVICES AUX PERSONNES (BEPA)	2/2	28	0	- 28
Total Spécialités plurivalentes sanitaires et sociales				63	53	- 10



Ecole agricole Maison familiale rurale

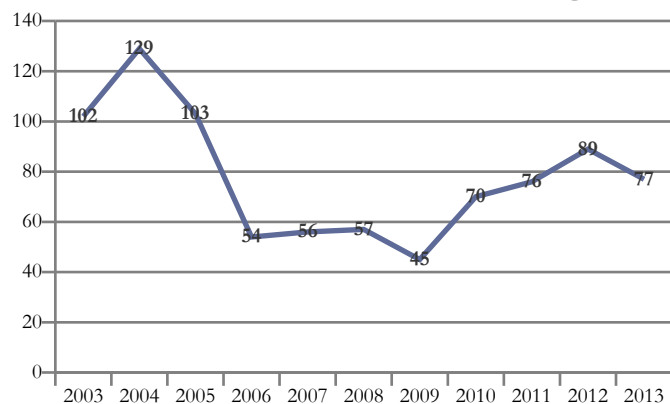

Domaines de formation préparés	2013
Agriculture, pêche, forêt et espaces verts	77
Total général	77

Saligny-sur-Roudon - Ecole agricole privée Maison familiale rurale

Domaine/Spécialité	Diplôme	Formation	Année	2012	2013	Δ 12/13
Total général				89	77	- 12
	CAPA	MARECHALERIE (CAPA)	1/2	12	9	- 3
Productions animales, élevage spécialisé, aquaculture, soins aux animaux (y.c. vétérinaire)	CAPA	MARECHALERIE (CAPA)	2/2	7	10	+ 3
	BAC PRO AG	CONDUITE ET GESTION DE L'EXPLOITATION AGRICOLE CGEA SPE SYSTEMES A DOMINANTE ELEVAGE (BAC PRO AG)	2/3	21	20	- 1
	BAC PRO AG	CONDUITE ET GESTION DE L'EXPLOITATION AGRICOLE CGEA SPE SYSTEMES A DOMINANTE ELEVAGE (BAC PRO AG)	3/3	26	20	- 6
	BAC PRO AG	PRODUCTIONS ANIMALES (SEC PRO AG)	1/3	23	18	- 5
Total Productions animales, élevage spécialisé, aquaculture, soins aux animaux (y.c. vétérinaire)				89	77	- 12



Centres de Formation des Apprentis

Secteur Privé

AVERMES

Institut de formation interprofessionnel de l'Allier

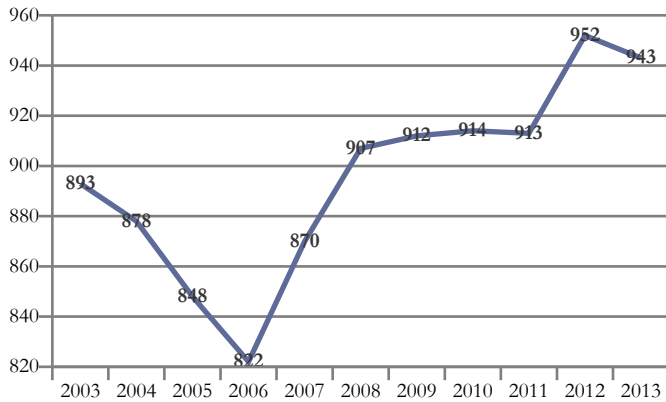

Domaines de formation préparés	2013
Transformations	383
Echanges et gestion	208
Services aux personnes	208
Mécanique, électricité, électronique	142
Matériaux souples	2
Total général	943

Avermes - Centre de formation d'apprentis - Institut de formation interprofessionnel de l'Allier

Domaine/Spécialité	Diplôme	Formation	Année	2012	2013	Δ 12/13
Total général				952	943	- 9
Agro-alimentaire, alimentation, cuisine	MC	BOULANGERIE SPECIALISEE (MC NIVEAU V)	1/1	12	6	- 6
	MC	CUISINIER EN DESSERTS DE RESTAURANT (MC NIVEAU V)	1/1	7	6	- 1
	MC	PATISSERIE, GLACERIE, CHOCOLATERIE, CONFISERIE SPECIALISEES (MC NIVEAU V)	1/1	9	9	0
	CAP	BOUCHER (CAP)	1/2	28	26	- 2
	CAP	BOUCHER (CAP)	2/2	17	23	+ 6
	CAP	BOULANGER (CAP)	1/2	36	37	+ 1
	CAP	BOULANGER (CAP)	2/2	32	32	0
	CAP	CHARCUTIER-TRAITEUR (CAP)	1/2	16	11	- 5
	CAP	CHARCUTIER-TRAITEUR (CAP)	2/2	4	9	+ 5
	CAP	CUISINE (CAP)	1/2	64	71	+ 7
	CAP	CUISINE (CAP)	2/2	47	41	- 6
	CAP	PATISSIER (CAP)	1/2	45	38	- 7
	CAP	PATISSIER (CAP)	2/2	32	42	+ 10
	BP	CUISINIER (BP)	1/2	13	21	+ 8
BP	CUISINIER (BP)	2/2	10	11	+ 1	
Total Agro-alimentaire, alimentation, cuisine				372	383	+ 11
Spécialités pluritechnologiques matériaux souples	CAP	ENTRETIEN D'ARTICLES TEXTILES EN ENTREPRISES INDUSTRIELLES (CAP)	2/2	1	0	- 1
	CAP	METIER DU PRESSING (CAP)	1/2	0	1	+ 1
	CAP	METIER DU PRESSING (CAP)	2/2	0	1	+ 1
	CAP	METIERS DE LA BLANCHISSERIE (CAP)	1/2	1	0	- 1
Total Spécialités pluritechnologiques matériaux souples				2	2	0
Moteurs et mécanique auto	CAP	MAINTENANCE DES VEHICULES AUTOMOBILES OPTION VEHICULES PARTICULIERS (CAP)	1/2	22	32	+ 10
	CAP	MAINTENANCE DES VEHICULES AUTOMOBILES OPTION VEHICULES PARTICULIERS (CAP)	2/2	27	22	- 5
	BAC PRO	MAINTENANCE DE VEHICULES AUTOMOBILES OPTION : VOITURES PARTICULIERES (BAC PRO)	1/3	6	4	- 2
	BAC PRO	MAINTENANCE DE VEHICULES AUTOMOBILES OPTION : VOITURES PARTICULIERES (BAC PRO)	2/3	9	11	+ 2
	BAC PRO	MAINTENANCE DE VEHICULES AUTOMOBILES OPTION : VOITURES PARTICULIERES (BAC PRO)	3/3	13	7	- 6
Total Moteurs et mécanique auto				77	76	- 1



Avermes - Centre de formation d'apprentis - Institut de formation interprofessionnel de l'Allier

Domaine/Spécialité	Diplôme	Formation	Année	2012	2013	Δ 12/13
Total général				952	943	- 9
	CAP	PEINTURE EN CARROSSERIE (CAP)	1/2	4	3	- 1
Structures métalliques (y.c. soudure, carrosserie, coque bateau, cellule avion)	CAP	PEINTURE EN CARROSSERIE (CAP)	2/2	9	10	+ 1
	CAP	REPARATION DES CARROSSERIES (CAP)	1/2	22	11	- 11
	CAP	REPARATION DES CARROSSERIES (CAP)	2/2	13	18	+ 5
	BAC PRO	REPARATION DES CARROSSERIES (BAC PRO)	1/3	1	2	+ 1
	BAC PRO	REPARATION DES CARROSSERIES (BAC PRO)	2/3	5	1	- 4
	BAC PRO	REPARATION DES CARROSSERIES (BAC PRO)	3/3	6	6	0
Total Structures métalliques (y.c. soudure, carrosserie, coque bateau, cellule avion)				60	51	- 9
Electricité, électronique	MC	MAINTENANCE DES SYSTEMES EMBARQUES DE L'AUTOMOBILE (MC NIVEAU V)	1/1	5	15	+ 10
Total Electricité, électronique				5	15	+ 10
Transports, manutention, magasinage	CAP	AGENT D'ENTREPOSAGE ET DE MESSAGERIE (CAP)	1/2	2	2	0
	CAP	AGENT D'ENTREPOSAGE ET DE MESSAGERIE (CAP)	2/2	0	3	+ 3
Total Transports, manutention, magasinage				2	5	+ 3
Commerce, vente	CAP	EMPLOYE DE COMMERCE MULTI-SPECIALITES (CAP)	1/2	25	20	- 5
	CAP	EMPLOYE DE COMMERCE MULTI-SPECIALITES (CAP)	2/2	18	18	0
	CAP	EMPLOYE DE VENTE SPECIALISE OPTION A : PRODUITS ALIMENTAIRES (CAP)	1/2	30	33	+ 3
	CAP	EMPLOYE DE VENTE SPECIALISE OPTION A : PRODUITS ALIMENTAIRES (CAP)	2/2	21	28	+ 7
	CAP	EMPLOYE DE VENTE SPECIALISE OPTION B : PRODUITS D'EQUIPEMENT COURANT (CAP)	1/2	24	18	- 6
	CAP	EMPLOYE DE VENTE SPECIALISE OPTION B : PRODUITS D'EQUIPEMENT COURANT (CAP)	2/2	14	15	+ 1
	CAP	VENDEUR-MAGASINIER EN PIECES DE RECHANGE ET EQUIPEMENTS AUTOMOBILES (CAP)	1/2	9	7	- 2
	CAP	VENDEUR-MAGASINIER EN PIECES DE RECHANGE ET EQUIPEMENTS AUTOMOBILES (CAP)	2/2	6	9	+ 3
	BAC PRO	ACCUEIL - RELATION CLIENTS ET USAGERS (BAC PRO)	1/3	2	3	+ 1
	BAC PRO	ACCUEIL - RELATION CLIENTS ET USAGERS (BAC PRO)	2/3	5	3	- 2
	BAC PRO	COMMERCE (BAC PRO)	1/3	6	4	- 2
	BAC PRO	COMMERCE (BAC PRO)	2/3	24	22	- 2
	BAC PRO	COMMERCE (BAC PRO)	3/3	18	17	- 1
BAC PRO	SERVICES ACCUEIL ASSISTANCE CONSEIL (BAC PRO)	3/3	5	6	+ 1	
Total Commerce, vente				207	203	- 4
Accueil, hôtellerie, tourisme	CAP	RESTAURANT (CAP)	1/2	56	38	- 18
	CAP	RESTAURANT (CAP)	2/2	23	30	+ 7
	CAP	SERVICES EN BRASSERIE-CAFE (CAP)	1/2	10	11	+ 1
	CAP	SERVICES EN BRASSERIE-CAFE (CAP)	2/2	10	9	- 1
	BP	RESTAURANT (BP)	1/2	12	12	0
	BP	RESTAURANT (BP)	2/2	13	11	- 2
Total Accueil, hôtellerie, tourisme				124	111	- 13
Coiffure, esthétique et autres services aux personnes	MC	COLORISTE PERMANENTISTE (MC NIVEAU V)	1/1	3	5	+ 2
	CAP	COIFFURE (CAP)	1/2	19	13	- 6
	CAP	COIFFURE (CAP)	2/2	22	18	- 4
	BP	COIFFURE (BP)	1/2	21	39	+ 18
	BP	COIFFURE (BP)	2/2	0	22	+ 22
	BP	COIFFURE OPTION COLORISTE PERMANENTISTE (BP)	2/2	14	0	- 14
	BP	COIFFURE OPTION STYLISTE VISAGISTE (BP)	2/2	24	0	- 24
Total Coiffure, esthétique et autres services aux personnes				103	97	- 6



Ecole des métiers du bâtiment Georges Bourachot

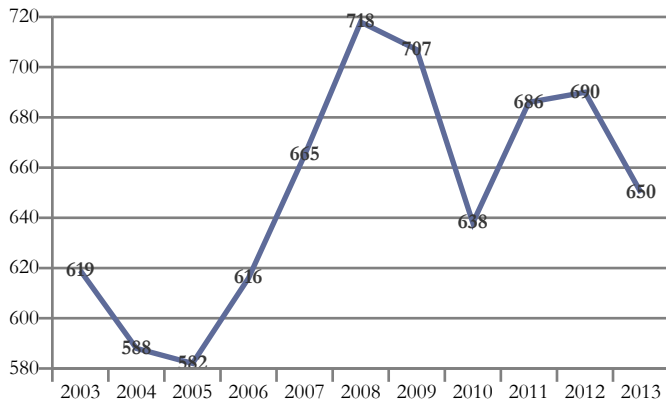

Domaines de formation préparés	2013
Génie civil, construction et bois	486
Mécanique, électricité, électronique	136
Transformations	28
Total général	650

Bellerive-sur-Allier - Centre de formation d'apprentis - Ecole des métiers du bâtiment Georges Bourachot

Domaine/Spécialité	Diplôme	Formation	Année	2012	2013	Δ 12/13
Total général				690	650	- 40
Energie, génie climatique	CAP	INSTALLATEUR THERMIQUE (CAP)	1/2	10	15	+ 5
	CAP	INSTALLATEUR THERMIQUE (CAP)	2/2	26	13	- 13
Total Energie, génie climatique				36	28	- 8
Spécialités pluritechnologiques génie civil, construction, bois	BTS	BATIMENT (BTS)	1/2	0	2	+ 2
Total Spécialités pluritechnologiques génie civil, construction, bois				0	2	+ 2
Bâtiment : construction et couverture	CAP	COUVREUR (CAP)	1/2	29	24	- 5
	CAP	COUVREUR (CAP)	2/2	35	34	- 1
	CAP	MACON (CAP)	1/2	39	43	+ 4
	CAP	MACON (CAP)	2/2	50	38	- 12
	BAC PRO	TECHNICIEN DU BATIMENT : ORGANISATION ET REALISATION DU GROS OEUVRE (BAC PRO)	1/3	13	8	- 5
	BAC PRO	TECHNICIEN DU BATIMENT : ORGANISATION ET REALISATION DU GROS OEUVRE (BAC PRO)	2/3	15	11	- 4
	BAC PRO	TECHNICIEN DU BATIMENT : ORGANISATION ET REALISATION DU GROS OEUVRE (BAC PRO)	3/3	7	14	+ 7
	BP	MACON (BP)	1/2	0	14	+ 14
BP	MACON (BP)	2/2	12	0	- 12	
Total Bâtiment : construction et couverture				200	186	- 14
Bâtiment : finitions	CAP	CARRELEUR MOSAISTE (CAP)	1/2	14	7	- 7
	CAP	CARRELEUR MOSAISTE (CAP)	2/2	16	9	- 7
	CAP	CONSTRUCTEUR D'OUVRAGES DU BATIMENT EN ALUMINIUM, VERRE ET MATERIAUX DE SYNTHESE (CAP)	1/2	10	12	+ 2
	CAP	CONSTRUCTEUR D'OUVRAGES DU BATIMENT EN ALUMINIUM, VERRE ET MATERIAUX DE SYNTHESE (CAP)	2/2	10	8	- 2
	CAP	INSTALLATEUR SANITAIRE (CAP)	1/2	13	14	+ 1
	CAP	INSTALLATEUR SANITAIRE (CAP)	2/2	21	14	- 7
	CAP	PEINTRE-APPLICATEUR DE REVETEMENT (CAP)	1/2	47	56	+ 9
	CAP	PEINTRE-APPLICATEUR DE REVETEMENT (CAP)	2/2	48	44	- 4
	CAP	PLATRIER-PLAQUISTE (CAP)	1/1	14	11	- 3
	BP	CONSTRUCTION D'OUVRAGES DU BATIMENT EN ALUMINIUM, VERRE ET MATERIAUX DE SYNTHESE (BP)	1/2	0	7	+ 7
	BP	CONSTRUCTION D'OUVRAGES DU BATIMENT EN ALUMINIUM, VERRE ET MATERIAUX DE SYNTHESE (BP)	2/2	7	0	- 7
	BP	PLATRERIE-PLAQUE (BP)	1/2	0	10	+ 10
BP	PLATRERIE-PLAQUE (BP)	2/2	13	0	- 13	
Total Bâtiment : finitions				213	192	- 21



Bellerive-sur-Allier - Centre de formation d'apprentis - Ecole des métiers du bâtiment Georges Bourachot

Domaine/Spécialité	Diplôme	Formation	Année	2012	2013	Δ 12/13
Total général				690	650	- 40
Travail du bois et de l'ameublement	CAP	CHARPENTIER BOIS (CAP)	1/2	12	13	+ 1
	CAP	CHARPENTIER BOIS (CAP)	2/2	10	11	+ 1
	CAP	MENUISIER FABRICANT DE MENUISERIE, MOBILIER ET AGENCEMENT (CAP)	1/2	15	20	+ 5
	CAP	MENUISIER FABRICANT DE MENUISERIE, MOBILIER ET AGENCEMENT (CAP)	2/2	18	14	- 4
	BAC PRO	TECHNICIEN MENUISIER AGENCEUR (BAC PRO)	1/3	11	9	- 2
	BAC PRO	TECHNICIEN MENUISIER AGENCEUR (BAC PRO)	2/3	14	13	- 1
	BAC PRO	TECHNICIEN MENUISIER AGENCEUR (BAC PRO)	3/3	17	12	- 5
	BP	CHARPENTIER (BP)	1/2	0	14	+ 14
BP	CHARPENTIER (BP)	2/2	6	0	- 6	
Total Travail du bois et de l'ameublement				103	106	+ 3
Electricité, électronique	CAP	PREPARATION ET REALISATION D'OUVRAGES ELECTRIQUES (CAP)	1/2	16	27	+ 11
	CAP	PREPARATION ET REALISATION D'OUVRAGES ELECTRIQUES (CAP)	2/2	28	14	- 14
	BAC PRO	ELECTROTECHNIQUE ENERGIE EQUIPEMENTS COMMUNICANTS (BAC PRO)	1/3	24	24	0
	BAC PRO	ELECTROTECHNIQUE ENERGIE EQUIPEMENTS COMMUNICANTS (BAC PRO)	2/3	23	21	- 2
	BAC PRO	ELECTROTECHNIQUE ENERGIE EQUIPEMENTS COMMUNICANTS (BAC PRO)	3/3	22	24	+ 2
	BTS	ELECTROTECHNIQUE (BTS)	1/2	15	12	- 3
BTS	ELECTROTECHNIQUE (BTS)	2/2	10	14	+ 4	
Total Electricité, électronique				138	136	- 2



CFA de l'Industrie d'Auvergne

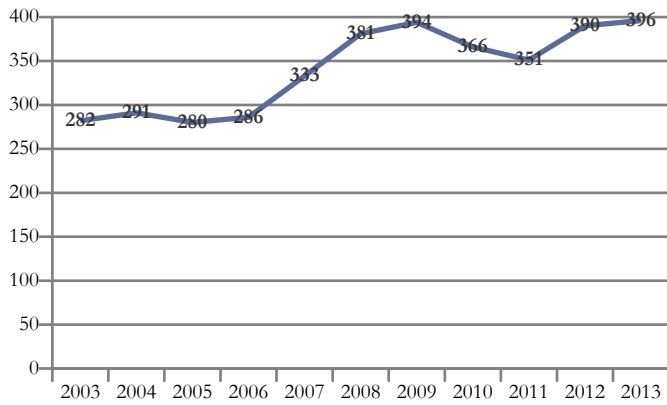

Domaines de formation préparés	2013
Mécanique, électricité, électronique	206
Spécialités pluri-technologiques de production	188
Transformations	2
Total général	396

Aubière - CUST / Polytech' Clermont-Ferrand

Domaine/Spécialité	Diplôme	Formation	Année	2012	2013	Δ 12/13
Total général				24	22	- 2
Technologies industrielles fondamentales	ING	INGENIEUR DIPLOME DU CENTRE UNIVERSITAIRE DES SCIENCES ET TECHNIQUES DE L'UNIVERSITE DE CLERMONT-FERRAND 2, SPECIALITE SYSTEMES DE PRODUCTION	1/3	10	8	- 2
	ING	INGENIEUR DIPLOME DU CENTRE UNIVERSITAIRE DES SCIENCES ET TECHNIQUES DE L'UNIVERSITE DE CLERMONT-FERRAND 2, SPECIALITE SYSTEMES DE PRODUCTION	2/3	7	7	0
	ING	INGENIEUR DIPLOME DU CENTRE UNIVERSITAIRE DES SCIENCES ET TECHNIQUES DE L'UNIVERSITE DE CLERMONT-FERRAND 2, SPECIALITE SYSTEMES DE PRODUCTION	3/3	7	7	0
Total Technologies industrielles fondamentales				24	22	- 2

Aubière - Institut Français de Mécanique Avancée de Clermont-Ferrand

Domaine/Spécialité	Diplôme	Formation	Année	2012	2013	Δ 12/13
Total général				38	42	+ 4
Technologies industrielles fondamentales	ING	INGENIEUR DIPLOME DE L'INSTITUT FRANCAIS DE MECANIQUE AVANCEE, SPECIALITE GENIE INDUSTRIEL	1/3	14	15	+ 1
	ING	INGENIEUR DIPLOME DE L'INSTITUT FRANCAIS DE MECANIQUE AVANCEE, SPECIALITE GENIE INDUSTRIEL	2/3	14	13	- 1
	ING	INGENIEUR DIPLOME DE L'INSTITUT FRANCAIS DE MECANIQUE AVANCEE, SPECIALITE GENIE INDUSTRIEL	3/3	10	14	+ 4
Total Technologies industrielles fondamentales				38	42	+ 4

Clermont-Ferrand - Lycée général et technologique La Fayette - Lycée des métiers de l'ingénierie industrielle

Domaine/Spécialité	Diplôme	Formation	Année	2012	2013	Δ 12/13
Total général				5	13	+ 8
Technologies de commandes des transformations industrielles	BTS	MAINTENANCE INDUSTRIELLE (BTS)	1/2	4	3	- 1
	BTS	MAINTENANCE INDUSTRIELLE (BTS)	2/2	0	4	+ 4
Total Technologies de commandes des transformations industrielles				4	7	+ 3
Spécialités pluritechnologiques mécanique-électricité	BTS	INDUSTRIALISATION DES PRODUITS MECANIQUES (BTS)	1/2	1	4	+ 3
	BTS	INDUSTRIALISATION DES PRODUITS MECANIQUES (BTS)	2/2	0	2	+ 2
Total Spécialités pluritechnologiques mécanique-électricité				1	6	+ 5

Cournon-d'Auvergne - Antenne de CFA - CFAI Antenne de Cournon

Domaine/Spécialité	Diplôme	Formation	Année	2012	2013	Δ 12/13
Total général				157	156	- 1
Technologies industrielles fondamentales	CAP	CONDUITE DE SYSTEMES INDUSTRIELS (CAP 1ERE ANNEE COMMUNE)	1/2	3	0	- 3
Total Technologies industrielles fondamentales				3	0	- 3



Cournon-d'Auvergne - Antenne de CFA - CFAI Antenne de Cournon

Domaine/Spécialité	Diplôme	Formation	Année	2012	2013	Δ 12/13	
Total général				157	156	- 1	
Technologies de commandes des transformations industrielles	CAP	CONDUCTEUR D'INSTALLATIONS DE PRODUCTION (CAP)	1/2	0	1	+ 1	
	BAC PRO	PILOTAGE DES SYSTEMES DE PRODUCTION AUTOMATISEE (BAC PRO)	1/3	5	0	- 5	
	BAC PRO	PILOTAGE DES SYSTEMES DE PRODUCTION AUTOMATISEE (BAC PRO)	2/3	5	6	+ 1	
	BAC PRO	PILOTAGE DES SYSTEMES DE PRODUCTION AUTOMATISEE (BAC PRO)	3/3	5	3	- 2	
	BAC PRO	PILOTE DE LIGNE DE PRODUCTION (BAC PRO)	1/3	0	7	+ 7	
	BTS	CONCEPTION ET REALISATION DES SYSTEMES AUTOMATIQUES (BTS)	1/2	23	14	- 9	
	BTS	CONCEPTION ET REALISATION DES SYSTEMES AUTOMATIQUES (BTS)	2/2	0	22	+ 22	
	BTS	INFORMATIQUE ET RESEAUX POUR L'INDUSTRIE ET LES SERVICES TECHNIQUES (BTS)	1/2	5	1	- 4	
Total Technologies de commandes des transformations industrielles				58	57	- 1	
	Spécialités pluritechnologiques mécanique-électricité	CAP	CONDUITE DE SYSTEMES INDUSTRIELS OPTION FABRICATION-ASSEMBLAGE (CAP)	2/2	7	0	- 7
		BAC PRO	MAINTENANCE DES EQUIPEMENTS INDUSTRIELS (BAC PRO)	1/3	7	9	+ 2
		BAC PRO	MAINTENANCE DES EQUIPEMENTS INDUSTRIELS (BAC PRO)	2/3	19	18	- 1
Total Spécialités pluritechnologiques mécanique-électricité				50	44	- 6	
	Mécanique générale et de précision, usinage	BAC PRO	TECHNICIEN D'USINAGE (BAC PRO)	1/3	1	5	+ 4
BAC PRO		TECHNICIEN D'USINAGE (BAC PRO)	2/3	6	4	- 2	
BAC PRO		TECHNICIEN D'USINAGE (BAC PRO)	3/3	3	5	+ 2	
Total Mécanique générale et de précision, usinage				10	14	+ 4	
Structures métalliques (y.c. soudure, carrosserie, coque bateau, cellule avion)	CAP	REALISATION EN CHAUDRONNERIE INDUSTRIELLE (CAP)	1/2	0	8	+ 8	
	CAP	REALISATION EN CHAUDRONNERIE INDUSTRIELLE (CAP)	2/2	3	3	0	
	BAC PRO	TECHNICIEN EN CHAUDRONNERIE INDUSTRIELLE (BAC PRO)	1/3	5	6	+ 1	
	BAC PRO	TECHNICIEN EN CHAUDRONNERIE INDUSTRIELLE (BAC PRO)	2/3	15	8	- 7	
	BAC PRO	TECHNICIEN EN CHAUDRONNERIE INDUSTRIELLE (BAC PRO)	3/3	13	16	+ 3	
Total Structures métalliques (y.c. soudure, carrosserie, coque bateau, cellule avion)				36	41	+ 5	

Désertines - Centre de Formation d'Apprentis de l'Industrie d'Auvergne

Domaine/Spécialité	Diplôme	Formation	Année	2012	2013	Δ 12/13
Total général				101	111	+ 10
Technologies de commandes des transformations industrielles	BTS	MAINTENANCE INDUSTRIELLE (BTS)	1/2	13	29	+ 16
	BTS	MAINTENANCE INDUSTRIELLE (BTS)	2/2	10	11	+ 1
Total Technologies de commandes des transformations industrielles				23	40	+ 17
Métallurgie (y.c. sidérurgie, fonderie, non ferreux...)	BTS	ETUDE ET REALISATION D'OUTILLAGES DE MISE EN FORME DES MATERIAUX (BTS)	1/2	0	2	+ 2
Total Métallurgie (y.c. sidérurgie, fonderie, non ferreux...)				0	2	+ 2
Spécialités pluritechnologiques mécanique-électricité	BAC PRO	MAINTENANCE DES EQUIPEMENTS INDUSTRIELS (BAC PRO)	1/3	2	2	0
	BAC PRO	MAINTENANCE DES EQUIPEMENTS INDUSTRIELS (BAC PRO)	2/3	7	1	- 6
	BAC PRO	MAINTENANCE DES EQUIPEMENTS INDUSTRIELS (BAC PRO)	3/3	12	10	- 2
	BTS	INDUSTRIALISATION DES PRODUITS MECANIQUES (BTS)	1/2	14	7	- 7
	BTS	INDUSTRIALISATION DES PRODUITS MECANIQUES (BTS)	2/2	4	13	+ 9
Total Spécialités pluritechnologiques mécanique-électricité				39	33	- 6
Mécanique générale et de précision, usinage	BAC PRO	TECHNICIEN D'USINAGE (BAC PRO)	1/3	2	1	- 1
	BAC PRO	TECHNICIEN D'USINAGE (BAC PRO)	2/3	4	3	- 1
	BAC PRO	TECHNICIEN D'USINAGE (BAC PRO)	3/3	5	4	- 1
	BAC PRO	TECHNICIEN OUTILLEUR (BAC PRO)	1/3	3	1	- 2
	BAC PRO	TECHNICIEN OUTILLEUR (BAC PRO)	2/3	1	1	0
Total Mécanique générale et de précision, usinage				15	10	- 5



Désertines - Centre de Formation d'Apprentis de l'Industrie d'Auvergne

Domaine/Spécialité	Diplôme	Formation	Année	2012	2013	Δ 12/13
Total général				101	111	+ 10
Electricité, électronique	BAC PRO	ELECTROTECHNIQUE ENERGIE EQUIPEMENTS COMMUNICANTS (BAC PRO)	1/3	0	3	+ 3
	BAC PRO	ELECTROTECHNIQUE ENERGIE EQUIPEMENTS COMMUNICANTS (BAC PRO)	2/3	10	11	+ 1
	BAC PRO	ELECTROTECHNIQUE ENERGIE EQUIPEMENTS COMMUNICANTS (BAC PRO)	3/3	14	12	- 2
Total Electricité, électronique				24	26	+ 2

Monistrol-sur-Loire - Lycée professionnel privé

Domaine/Spécialité	Diplôme	Formation	Année	2012	2013	Δ 12/13
Total général				18	5	- 13
Mécanique générale et de précision, usinage	BAC PRO	TECHNICIEN D'USINAGE (BAC PRO)	2/3	4	0	- 4
	BAC PRO	TECHNICIEN D'USINAGE (BAC PRO)	3/3	7	5	- 2
Total Mécanique générale et de précision, usinage				11	5	- 6
Structures métalliques (y.c. soudure, carrosserie, coque bateau, cellule avion)	BAC PRO	TECHNICIEN EN CHAUDRONNERIE INDUSTRIELLE (BAC PRO)	3/3	7	0	- 7
Total Structures métalliques (y.c. soudure, carrosserie, coque bateau, cellule avion)				7	0	- 7

Montluçon - Lycée polyvalent Paul Constans

Domaine/Spécialité	Diplôme	Formation	Année	2012	2013	Δ 12/13
Total général				2	0	- 2
Structures métalliques (y.c. soudure, carrosserie, coque bateau, cellule avion)	BTS	CONCEPTION ET REALISATION EN CHAUDRONNERIE INDUSTRIELLE (BTS)	1/2	2	0	- 2
Total Structures métalliques (y.c. soudure, carrosserie, coque bateau, cellule avion)				2	0	- 2

Thiers - Antenne de CFA - CFAI Antenne de Thiers

Domaine/Spécialité	Diplôme	Formation	Année	2012	2013	Δ 12/13
Total général				26	27	+ 1
Mécanique générale et de précision, usinage	CAP	INSTRUMENTS COUPANTS ET DE CHIRURGIE (CAP)	1/2	13	16	+ 3
	CAP	INSTRUMENTS COUPANTS ET DE CHIRURGIE (CAP)	2/2	13	11	- 2
Total Mécanique générale et de précision, usinage				26	27	+ 1

Yssingeaux - Lycée polyvalent Emmanuel Chabrier

Domaine/Spécialité	Diplôme	Formation	Année	2012	2013	Δ 12/13
Total général				19	20	+ 1
Technologies de commandes des transformations industrielles	BTS	MAINTENANCE INDUSTRIELLE (BTS)	1/2	8	12	+ 4
	BTS	MAINTENANCE INDUSTRIELLE (BTS)	2/2	11	8	- 3
Total Technologies de commandes des transformations industrielles				19	20	+ 1



CFA agricoles et horticoles de Moulins-Neuville

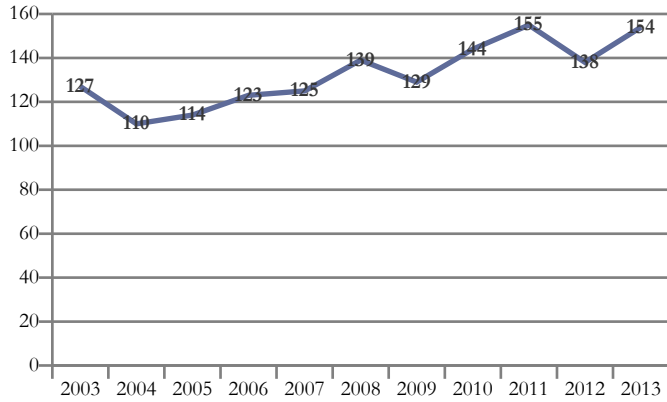

Domaines de formation préparés	2013
Agriculture, pêche, forêt et espaces verts	154
Total général	154

Durdat-Larequille - Lycée professionnel agricole

Domaine/Spécialité	Diplôme	Formation	Année	2012	2013	Δ 12/13
Total général				0	7	+ 7
Productions végétales, cultures spécialisées et protection des cultures	BPA	RESPONSABLE D'ATELIER DE PRODUCTIONS HORTICOLES (BPA4)	1/2	0	7	+ 7
Total Productions végétales, cultures spécialisées et protection des cultures				0	7	+ 7

Neuvy - Centre de formation d'apprentis agricoles et horticoles de Moulins-Neuville

Domaine/Spécialité	Diplôme	Formation	Année	2012	2013	Δ 12/13
Total général				138	147	+ 9
Spécialités plurivalentes de l'agronomie et de l'agriculture	BPA	RESPONSABLE D'EXPLOITATION AGRICOLE (BPA)	1/2	22	18	- 4
	BPA	RESPONSABLE D'EXPLOITATION AGRICOLE (BPA)	2/2	11	20	+ 9
Total Spécialités plurivalentes de l'agronomie et de l'agriculture				33	38	+ 5
Productions végétales, cultures spécialisées et protection des cultures	CAPA	PRODUCTIONS HORTICOLES SPE PRODUCTIONS FLORALES ET LEGUMIERES (CAPA)	1/2	6	7	+ 1
	CAPA	PRODUCTIONS HORTICOLES SPE PRODUCTIONS FLORALES ET LEGUMIERES (CAPA)	2/2	5	8	+ 3
	BPA	PRODUCTIONS HORTICOLES (BPA)	1/2	7	0	- 7
	BPA	PRODUCTIONS HORTICOLES (BPA)	2/2	3	5	+ 2
Total Productions végétales, cultures spécialisées et protection des cultures				21	20	- 1
Productions animales, élevage spécialisé, aquaculture, soins aux animaux (y.c. vétérinaire)	CAPA	PRODUCTION AGRICOLE, UTILISATION DES MATERIELS SPE PRODUCTIONS ANIMALES (CAPA)	1/2	13	11	- 2
	CAPA	PRODUCTION AGRICOLE, UTILISATION DES MATERIELS SPE PRODUCTIONS ANIMALES (CAPA)	2/2	24	14	- 10
	BTSA	PRODUCTIONS ANIMALES (BTSA)	1/2	9	18	+ 9
	BTSA	PRODUCTIONS ANIMALES (BTSA)	2/2	10	9	- 1
Total Productions animales, élevage spécialisé, aquaculture, soins aux animaux (y.c. vétérinaire)				56	52	- 4
Aménagement paysager (parcs, jardins, espaces verts, terrains de sport)	CAPA	TRAVAUX PAYSAGERS (CAPA)	1/2	10	12	+ 2
	CAPA	TRAVAUX PAYSAGERS (CAPA)	2/2	14	13	- 1
	BTSA	AMENAGEMENTS PAYSAGERS (BTSA)	1/2	0	12	+ 12
Total Aménagement paysager (parcs, jardins, espaces verts, terrains de sport)				24	37	+ 13
Spécialités plurivalentes sanitaires et sociales	CAPA	SERVICES EN MILIEU RURAL (CAPA)	1/2	1	0	- 1
	CAPA	SERVICES EN MILIEU RURAL (CAPA)	2/2	3	0	- 3
Total Spécialités plurivalentes sanitaires et sociales				4	0	- 4



Ecoles de formation sanitaire et sociale

Secteur Public

CUSSET

GRETA Bassin Dore - Allier (Ets relevant de l'Education Nationale)

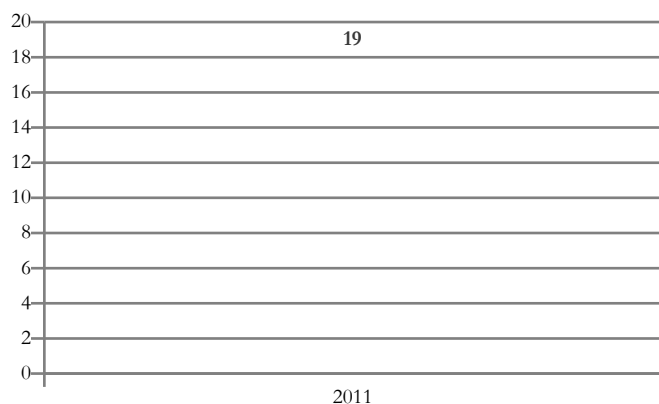

Spécialités de formation préparées	2011
Services aux personnes	19
Total général	19

Données 2012 et 2013 non disponibles.

Cusset - GRETA Bassin Dore - Allier

Domaine	Diplôme	Formation	Année	2010	2011	Δ 10/11
Total général				0	19	+ 19
Travail social	DIV-5	AUXILIAIRE DE VIE SOCIALE (DIPLOME D'ETAT)	1/1	0	19	+ 19
Total Travail social				0	19	+ 19



Institut départemental de formation en soins infirmiers M. Hay

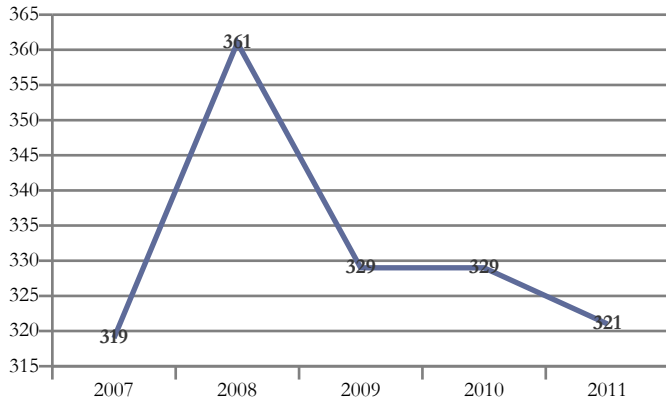

Spécialités de formation préparées		2011
Services aux personnes		321
Total général		321

Données 2012 et 2013 non disponibles.

Attention : la rénovation du DE d'infirmier se traduit par un changement du niveau de formation de III à II.

Montluçon - Institut départemental de formation en soins infirmiers M.Hay

Domaine	Diplôme	Formation	Année	2010	2011	Δ 10/11	
Total général					329	321	- 8
Santé	DIV-5	AIDE SOIGNANT (DIPLOME D'ETAT)	1/1	55	56	+ 1	
	DIV-3	INFIRMIERE (DIPLOME D'ETAT)	2/3	88	0	- 88	
	DIV-3	INFIRMIERE (DIPLOME D'ETAT)	3/3	92	83	- 9	
	DIV-2	INFIRMIER OU INFIRMIERE (DIPLOME D'ETAT)	1/3	94	93	- 1	
	DIV-2	INFIRMIER OU INFIRMIERE (DIPLOME D'ETAT)	2/3	0	89	+ 89	
Total Santé					329	321	- 8



Ecole de service social

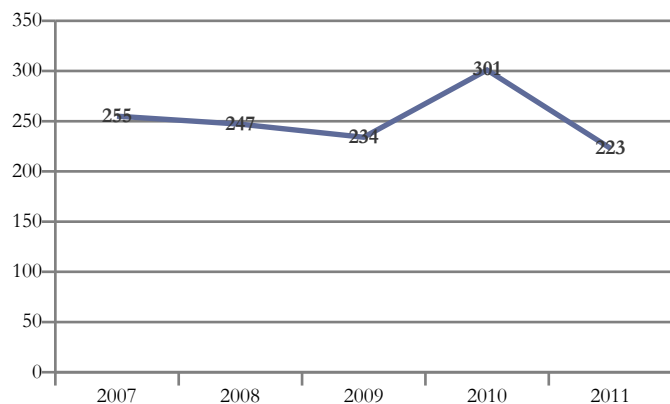

Spécialités de formation préparées

2011

Services aux personnes

223

Total général

223

Données 2012 et 2013 non disponibles.

Moulins - Ecole de service social

Domaine	Diplôme	Formation	Année	2010	2011	Δ 10/11
Total général				301	223	- 78
	DIV-5	AIDE MEDICO-PSYCHOLOGIQUE (DIPLOME D'ETAT)	1/2	8	10	+ 2
	DIV-5	ASSISTANT FAMILIAL (D.E.)	1/2	17	18	+ 1
	DIV-5	ASSISTANT FAMILIAL (D.E.)	2/2	64	20	- 44
	DIV-5	AUXILIAIRE DE VIE SOCIALE (DIPLOME D'ETAT)	1/1	74	37	- 37
	DIV-4	TECHNICIEN DE L'INTERVENTION SOCIALE ET FAMILIALE (DIPLOME)	1/2	0	16	+ 16
Travail social	DIV-4	TECHNICIEN DE L'INTERVENTION SOCIALE ET FAMILIALE (DIPLOME)	2/2	10	0	- 10
	DIV-3	ASSISTANT DE SERVICE SOCIAL (DIPLOME D'ETAT)	1/3	40	36	- 4
	DIV-3	ASSISTANT DE SERVICE SOCIAL (DIPLOME D'ETAT)	2/3	36	40	+ 4
	DIV-3	ASSISTANT DE SERVICE SOCIAL (DIPLOME D'ETAT)	3/3	41	38	- 3
	DIV-2	MEDIATEUR FAMILIAL	1/2	8	0	- 8
	DIV-2	MEDIATEUR FAMILIAL	2/2	3	8	+ 5
Total Travail social				301	223	- 78



Institut de formation en soins infirmiers

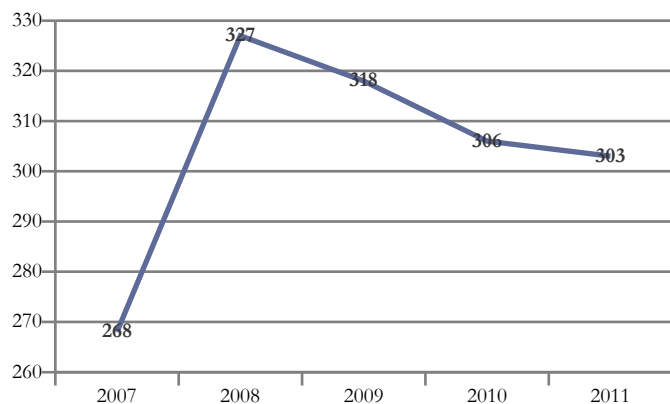

Spécialités de formation préparées	2011
Services aux personnes	303
Total général	303

Données 2012 et 2013 non disponibles.

Attention : la rénovation du DE d'infirmier se traduit par un changement du niveau de formation de III à II.

Moulins - Institut de formation en soins infirmiers

Domaine	Diplôme	Formation	Année	2010	2011	Δ 10/11
Total général				306	303	- 3
Santé	DIV-5	AIDE SOIGNANT (DIPLOME D'ETAT)	1/1	45	42	- 3
	DIV-3	INFIRMIERE (DIPLOME D'ETAT)	2/3	89	0	- 89
	DIV-3	INFIRMIERE (DIPLOME D'ETAT)	3/3	77	82	+ 5
	DIV-2	INFIRMIER OU INFIRMIERE (DIPLOME D'ETAT)	1/3	95	91	- 4
	DIV-2	INFIRMIER OU INFIRMIERE (DIPLOME D'ETAT)	2/3	0	88	+ 88
Total Santé				306	303	- 3



Ecole de Masso-Kinésithérapie

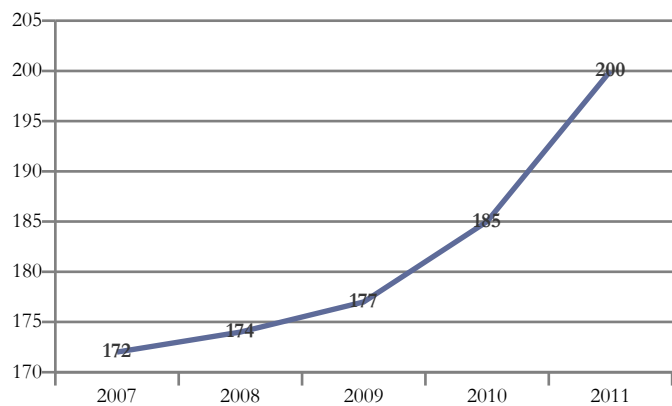

Spécialités de formation préparées	2011
Services aux personnes	200
Total général	200

Données 2012 et 2013 non disponibles.

Vichy - Ecole de Masso-Kinésithérapie

Domaine	Diplôme	Formation	Année	2010	2011	Δ 10/11
Total général				185	200	+ 15
Santé	DIV-3	MASSEUR-KINESITHERAPEUTE (DIPLOME D'ETAT)	1/3	77	73	- 4
	DIV-3	MASSEUR-KINESITHERAPEUTE (DIPLOME D'ETAT)	2/3	52	71	+ 19
	DIV-3	MASSEUR-KINESITHERAPEUTE (DIPLOME D'ETAT)	3/3	56	56	0
Total Santé				185	200	+ 15



Institut de formation en soins infirmiers

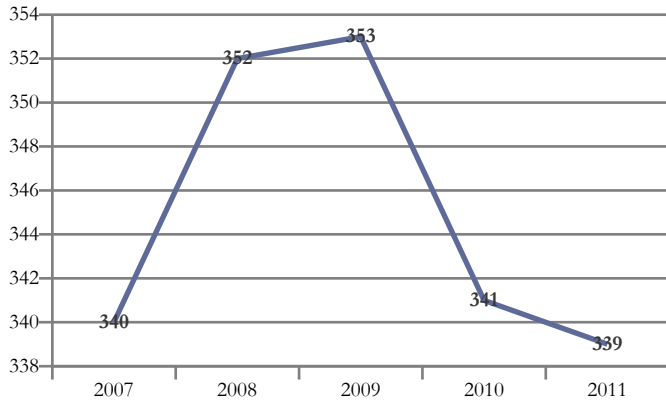

Spécialités de formation préparées		2011
Services aux personnes		339
Total général		339

Données 2012 et 2013 non disponibles.

Attention : la rénovation du DE d'infirmier se traduit par un changement du niveau de formation de III à II.

Vichy - Institut de formation en soins infirmiers

Domaine	Diplôme	Formation	Année	2010	2011	Δ 10/11
Total général				341	339	- 2
Santé	DIV-5	AIDE SOIGNANT (DIPLOME D'ETAT)	1/1	62	62	0
	DIV-3	INFIRMIERE (DIPLOME D'ETAT)	2/3	92	0	- 92
	DIV-3	INFIRMIERE (DIPLOME D'ETAT)	3/3	90	93	+ 3
	DIV-2	INFIRMIER OU INFIRMIERE (DIPLOME D'ETAT)	1/3	97	98	+ 1
	DIV-2	INFIRMIER OU INFIRMIERE (DIPLOME D'ETAT)	2/3	0	86	+ 86
Total Santé				341	339	- 2



Greta Nord Allier (Ets relevant de l'Education Nationale)

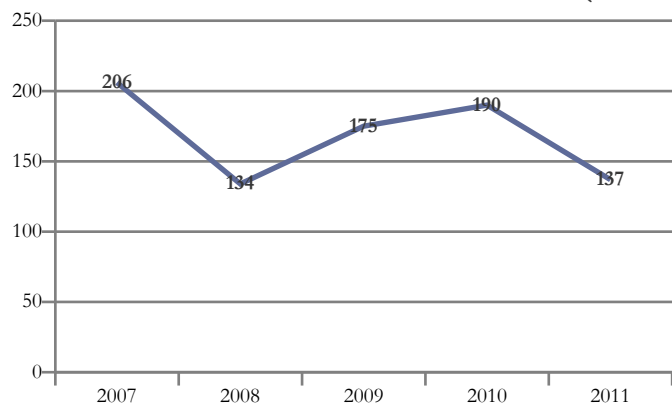

Spécialités de formation préparées	2011
Services aux personnes	137
Total général	137

Données 2012 et 2013 non disponibles.

Yzeure - GRETA Nord Allier

Domaine	Diplôme	Formation	Année	2010	2011	Δ 10/11
Total général				190	137	- 53
Travail social	DIV-5	AIDE MEDICO-PSYCHOLOGIQUE (DIPLOME D'ETAT)	1/2	111	137	+ 26
	DIV-5	AIDE MEDICO-PSYCHOLOGIQUE (DIPLOME D'ETAT)	2/2	79	0	- 79
Total Travail social				190	137	- 53



Education Nationale

Secteur Public

AURILLAC

Etablissement régional d'enseignement adapté

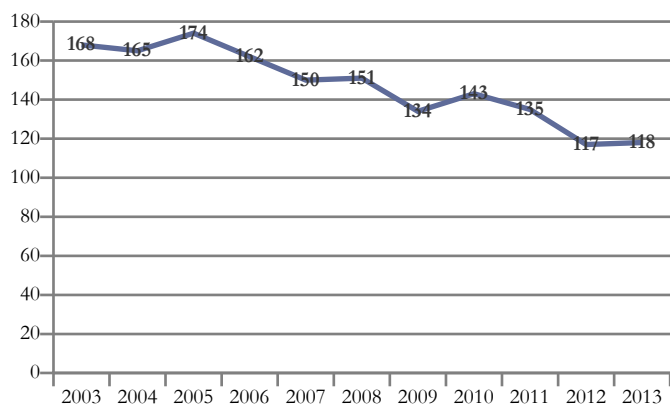

Domaines de formation préparés	2013
Formations générales	66
Transformations	24
Agriculture, pêche, forêt et espaces verts	16
Génie civil, construction et bois	12
Total général	118

Aurillac - Etablissement régional d'enseignement adapté Albert Monier

Domaine/Spécialité	Diplôme	Formation	Année	2012	2013	Δ 12/13
Total général				117	118	+ 1
Formations générales	ENS ADAPTE	SECTIONS D'ENSEIGNEMENT GENERAL ET PROFESSIONNEL ADAPTE (6EME, 5EME, 4EME)	1/1	67	66	- 1
Total Formations générales				67	66	- 1
Aménagement paysager (parcs, jardins, espaces verts, terrains de sport)	CAPA	TRAVAUX PAYSAGERS (CAPA)	1/2	9	7	- 2
	CAPA	TRAVAUX PAYSAGERS (CAPA)	2/2	8	9	+ 1
Total Aménagement paysager (parcs, jardins, espaces verts, terrains de sport)				17	16	- 1
Agro-alimentaire, alimentation, cuisine	CAP	AGENT POLYVALENT DE RESTAURATION (CAP)	1/2	16	9	- 7
	CAP	AGENT POLYVALENT DE RESTAURATION (CAP)	2/2	7	15	+ 8
Total Agro-alimentaire, alimentation, cuisine				23	24	+ 1
Bâtiment : finitions	CAP	PEINTRE-APPLICATEUR DE REVETEMENT (CAP)	1/2	8	5	- 3
	CAP	PEINTRE-APPLICATEUR DE REVETEMENT (CAP)	2/2	0	7	+ 7
Total Bâtiment : finitions				8	12	+ 4
Structures métalliques (y.c. soudure, carrosserie, coque bateau, cellule avion)	CAP	SERRURIER METALLIER (CAP)	2/2	2	0	- 2
Total Structures métalliques (y.c. soudure, carrosserie, coque bateau, cellule avion)				2	0	- 2



Lycée de la Communication Saint-Géraud (LPY)

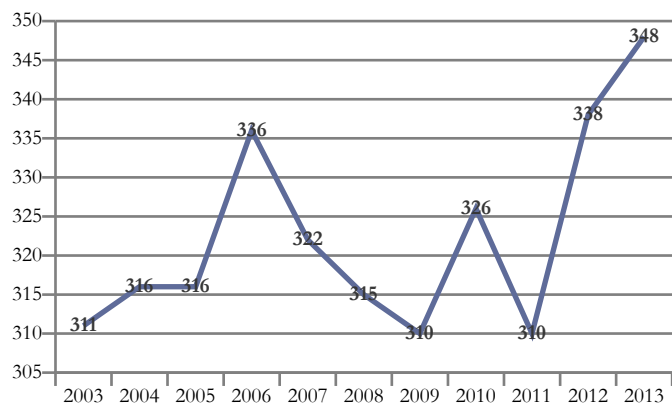

Domaines de formation préparés	2013
Communication et information	214
Lettres et arts	55
Spécialités pluri-technologiques de production	41
Formations générales	30
Génie civil, construction et bois	8
Total général	348

Aurillac - Lycée polyvalent privé de la Communication Saint-Géraud

Domaine/Spécialité	Diplôme	Formation	Année	2012	2013	Δ 12/13
Total général				338	348	+ 10
Formations générales	BAC GENE	2NDE GENERALE ET TECHNO (CAS DEROGATOIRE AVEC 1 ENSEIGNEMENT D'EXPLORATION)	1/1	27	30	+ 3
Total Formations générales				27	30	+ 3
Autres disciplines artistiques	BAC TECHNO	STD2A SCIENCES ET TECHNOLOGIES DU DESIGN ET DES ARTS APPLIQUES (BAC TECHNO)	1/2	27	28	+ 1
	BAC TECHNO	STD2A SCIENCES ET TECHNOLOGIES DU DESIGN ET DES ARTS APPLIQUES (BAC TECHNO)	2/2	0	27	+ 27
	BAC TECHNO	STI ARTS APPLIQUES (BAC TECHNO)	2/2	18	0	- 18
Total Autres disciplines artistiques				45	55	+ 10
Technologies industrielles fondamentales	BTS	ARTS APPLIQUES CLASSE DE MISE A NIVEAU (BTS ET DMA)	1/1	42	41	- 1
Total Technologies industrielles fondamentales				42	41	- 1
Bâtiment : finitions	BMA	GRAPHISME ET DECOR OPTION A : GRAPHISTE EN LETTRES ET DECOR (BMA)	1/2	0	8	+ 8
Total Bâtiment : finitions				0	8	+ 8
Spécialités plurivalentes de la communication et de l'information	BTS	COMMUNICATION (BTS)	1/2	23	27	+ 4
	BTS	COMMUNICATION (BTS)	2/2	24	17	- 7
Total Spécialités plurivalentes de la communication et de l'information				47	44	- 3
Journalisme et communication	BAC PRO	ARTISANAT ET METIERS D'ART OPTION : COMMUNICATION GRAPHIQUE (BAC PRO)	2/3	28	0	- 28
	BAC PRO	ARTISANAT ET METIERS D'ART OPTION : COMMUNICATION GRAPHIQUE (BAC PRO)	3/3	49	28	- 21
Total Journalisme et communication				77	28	- 49
Techniques de l'imprimerie et de l'édition	CAP	SIGNALETIQUE, ENSEIGNE ET DECOR (CAP)	1/2	7	15	+ 8
	CAP	SIGNALETIQUE, ENSEIGNE ET DECOR (CAP)	2/2	9	7	- 2
Total Techniques de l'imprimerie et de l'édition				16	22	+ 6
Techniques de l'image et du son, métiers connexes du spectacle	BAC PRO	ARTISANAT ET METIERS D'ART OPTION : COMMUNICATION VISUELLE PLURI-MEDIA (BAC PRO)	1/3	28	28	0
	BAC PRO	ARTISANAT ET METIERS D'ART OPTION : COMMUNICATION VISUELLE PLURI-MEDIA (BAC PRO)	2/3	0	29	+ 29
	BTS	COMMUNICATION VISUELLE OPTION GRAPHISME, EDITION, PUBLICITE (BTS)	1/2	18	0	- 18
	BTS	COMMUNICATION VISUELLE OPTION GRAPHISME, EDITION, PUBLICITE (BTS)	2/2	11	22	+ 11
	BTS	COMMUNICATION VISUELLE OPTION MULTIMEDIA (BTS)	1/2	14	0	- 14
	BTS	COMMUNICATION VISUELLE OPTION MULTIMEDIA (BTS)	2/2	13	12	- 1
	BTS	DESIGN GRAPHIQUE OPTION A COMMUNICATION ET MEDIAS IMPRIMES (BTS)	1/2	0	16	+ 16
	BTS	DESIGN GRAPHIQUE OPTION B COMMUNICATION ET MEDIAS NUMERIQUES (BTS)	1/2	0	13	+ 13
Total Techniques de l'image et du son, métiers connexes du spectacle				84	120	+ 36



Lycée Emile Duclaux (LG)

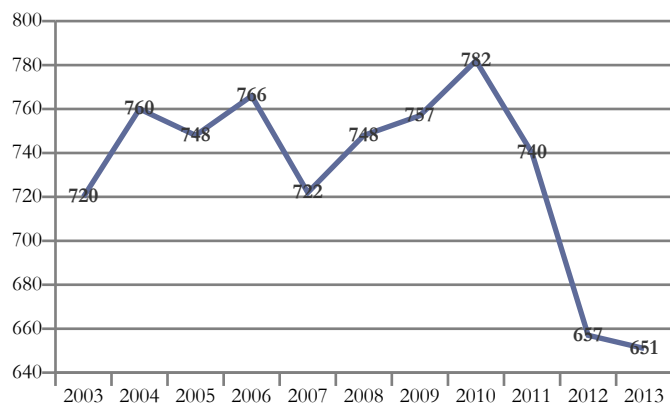

Domaines de formation préparés	2013
Formations générales	273
Mathématiques et sciences	185
Sciences humaines et droit	126
Lettres et arts	67
Total général	651

Aurillac - Lycée général Emile Duclaux

Domaine/Spécialité	Diplôme	Formation	Année	2012	2013	Δ 12/13
Total général				657	651	- 6
Formations générales	BAC GENE	2NDE GENERALE ET TECHNO (CAS DEROGATOIRE AVEC 1 ENSEIGNEMENT D'EXPLORATION)	1/1	13	27	+ 14
	BAC GENE	2NDE GENERALE ET TECHNO (CAS GENERAL AVEC 2 ENSEIGNEMENTS D'EXPLORATION)	1/1	196	246	+ 50
Total Formations générales				209	273	+ 64
Spécialités pluriscientifiques	BAC GENE	BAC GENERAL : SERIE SCIENTIFIQUE SCIENCES ET VIE DE LA TERRE (S SVT)	1/2	99	90	- 9
	BAC GENE	BAC GENERAL : SERIE SCIENTIFIQUE SCIENCES ET VIE DE LA TERRE (S SVT)	2/2	113	95	- 18
Total Spécialités pluriscientifiques				212	185	- 27
Spécialités pluridisciplinaires, sciences humaines et droit	BAC GENE	BAC GENERAL : SERIE ECONOMIQUE ET SOCIALE	1/2	73	54	- 19
	BAC GENE	BAC GENERAL : SERIE ECONOMIQUE ET SOCIALE	2/2	99	72	- 27
Total Spécialités pluridisciplinaires, sciences humaines et droit				172	126	- 46
Spécialités littéraires et artistiques plurivalentes	BAC GENE	BAC GENERAL LITTERAIRE	1/2	30	36	+ 6
	BAC GENE	BAC GENERAL LITTERAIRE	2/2	34	31	- 3
Total Spécialités littéraires et artistiques plurivalentes				64	67	+ 3



Lycée Gerbert (LPY)

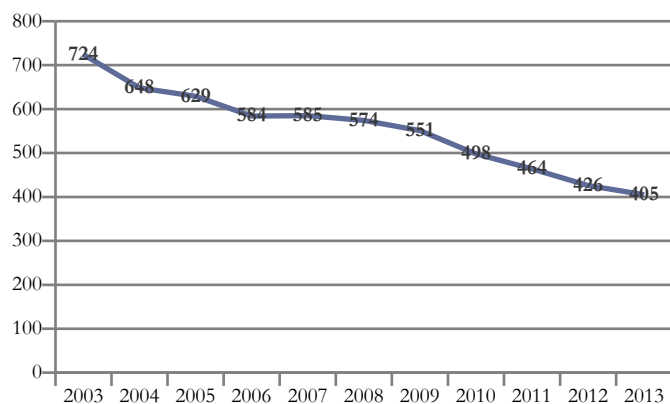

Domaines de formation préparés	2013
Services aux personnes	183
Echanges et gestion	102
Formations générales	44
Mathématiques et sciences	32
Sciences humaines et droit	27
Lettres et arts	12
Génie civil, construction et bois	5
Total général	405

Aurillac - Lycée Polyvalent privé Saint Eugène - Saint Joseph

Domaine/Spécialité	Diplôme	Formation	Année	2012	2013	Δ 12/13
Total général				426	405	- 21
Formations générales	BAC GENE	2NDE GENERALE ET TECHNO (CAS GENERAL AVEC 2 ENSEIGNEMENTS D'EXPLORATION))	1/1	59	44	- 15
Total Formations générales				59	44	- 15
Spécialités pluriscientifiques	BAC GENE	BAC GENERAL : SERIE SCIENTIFIQUE SCIENCES ET VIE DE LA TERRE (S SVT)	1/2	11	21	+ 10
	BAC GENE	BAC GENERAL : SERIE SCIENTIFIQUE SCIENCES ET VIE DE LA TERRE (S SVT)	2/2	16	11	- 5
Total Spécialités pluriscientifiques				27	32	+ 5
Spécialités pluridisciplinaires, sciences humaines et droit	BAC GENE	BAC GENERAL : SERIE ECONOMIQUE ET SOCIALE	1/2	12	9	- 3
	BAC GENE	BAC GENERAL : SERIE ECONOMIQUE ET SOCIALE	2/2	15	18	+ 3
Total Spécialités pluridisciplinaires, sciences humaines et droit				27	27	0
Spécialités littéraires et artistiques plurivalentes	BAC GENE	BAC GENERAL LITTERAIRE	1/2	7	7	0
	BAC GENE	BAC GENERAL LITTERAIRE	2/2	8	5	- 3
Total Spécialités littéraires et artistiques plurivalentes				15	12	- 3
Travail du bois et de l'ameublement	CAP	MENUISIER FABRICANT DE MENUISERIE, MOBILIER ET AGENCEMENT (CAP)	1/2	4	0	- 4
	CAP	MENUISIER FABRICANT DE MENUISERIE, MOBILIER ET AGENCEMENT (CAP)	2/2	9	5	- 4
Total Travail du bois et de l'ameublement				13	5	- 8
Spécialités plurivalentes des échanges et de la gestion	BAC TECHNO	COMMUNICATION (1ERES STG)	1/2	9	0	- 9
	BAC TECHNO	GESTION (1ERES STG)	1/2	6	0	- 6
	BAC TECHNO	SCIENCES ET TECHNOLOGIES DU MANAGEMENT ET DE LA GESTION (1ERE STMG)	1/2	0	14	+ 14
	BAC TECHNO	STG COMPTABILITE ET FINANCE D'ENTREPRISES (BAC TECHNO)	2/2	4	7	+ 3
	BAC TECHNO	STG MERCATIQUE (MARKETING) (BAC TECHNO)	2/2	8	15	+ 7
Total Spécialités plurivalentes des échanges et de la gestion				27	36	+ 9
Commerce, vente	CAP	EMPLOYE DE VENTE SPECIALISE OPTION B : PRODUITS D'EQUIPEMENT COURANT (CAP)	1/2	20	18	- 2
	CAP	EMPLOYE DE VENTE SPECIALISE OPTION B : PRODUITS D'EQUIPEMENT COURANT (CAP)	2/2	9	14	+ 5
	BAC PRO	ACCUEIL - RELATION CLIENTS ET USAGERS (BAC PRO)	1/3	4	14	+ 10
	BAC PRO	ACCUEIL - RELATION CLIENTS ET USAGERS (BAC PRO)	2/3	13	5	- 8
	BAC PRO	ACCUEIL - RELATION CLIENTS ET USAGERS (BAC PRO)	3/3	0	15	+ 15
	BAC PRO	SERVICES ACCUEIL ASSISTANCE CONSEIL (BAC PRO)	3/3	13	0	- 13
Total Commerce, vente				59	66	+ 7



Aurillac - Lycée Polyvalent privé Saint Eugène - Saint Joseph

Domaine/Spécialité	Diplôme	Formation	Année	2012	2013	Δ 12/13
Total général				426	405	- 21
Spécialités plurivalentes sanitaires et sociales	BEP	CARRIERES SANITAIRES ET SOCIALES (BEP)	2/2	37	0	- 37
	BAC PRO	ACCOMPAGNEMENT SOINS ET SERVICES A LA PERSONNE OPTION B - EN STRUCTURE (BAC PRO)	1/3	36	32	- 4
	BAC PRO	ACCOMPAGNEMENT SOINS ET SERVICES A LA PERSONNE OPTION B - EN STRUCTURE (BAC PRO)	2/3	0	35	+ 35
	BAC PRO	SERVICES DE PROXIMITE ET VIE LOCALE (BAC PRO)	2/3	12	19	+ 7
	BAC PRO	SERVICES DE PROXIMITE ET VIE LOCALE (BAC PRO)	3/3	13	10	- 3
Total Spécialités plurivalentes sanitaires et sociales				98	96	- 2
Santé	BAC TECHNO	ST2S SCIENCES ET TECHNOLOGIES DE LA SANTE ET DU SOCIAL (BAC TECHNO) - Avant rénovation	1/2	23	0	- 23
	BAC TECHNO	ST2S SCIENCES ET TECHNOLOGIES DE LA SANTE ET DU SOCIAL (BAC TECHNO) - Rénové	1/2	0	24	+ 24
	BAC TECHNO	ST2S SCIENCES ET TECHNOLOGIES DE LA SANTE ET DU SOCIAL (BAC TECHNO) - Avant rénovation	2/2	50	29	- 21
	DIV-3	CLASSE PREPARATOIRE AUX ECOLES PARAMEDICALES	1/1	16	25	+ 9
Total Santé				89	78	- 11
Travail social	DIV-3	CLASSE PREPARATOIRE AUX ECOLES DES CARRIERES SOCIALES	1/1	12	9	- 3
Total Travail social				12	9	- 3



Lycée Jean Monnet (LGT)

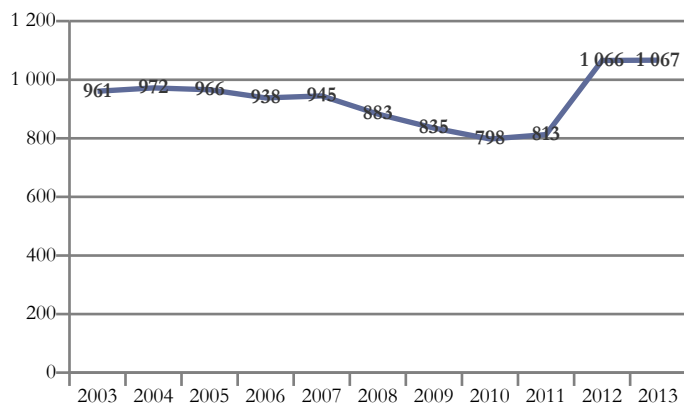

Domaines de formation préparés	2013
Mécanique, électricité, électronique	216
Formations générales	194
Echanges et gestion	181
Services aux personnes	133
Spécialités pluri-technologiques de production	122
Mathématiques et sciences	100
Sciences humaines et droit	74
Communication et information	47
Total général	1 067

Aurillac - Lycée général et technologique Jean Monnet

Domaine/Spécialité	Diplôme	Formation	Année	2012	2013	Δ 12/13
Total général				1 066	1 067	+ 1
Formations générales	BAC GENE	2NDE GENERALE ET TECHNO (CAS GENERAL AVEC 2 ENSEIGNEMENTS D'EXPLORATION))	1/1	242	194	- 48
Total Formations générales				242	194	- 48
Spécialités pluriscientifiques	BAC GENE	BAC GENERAL : SERIE SCIENTIFIQUE SCIENCES DE L'INGENIEUR (S SD)	1/2	14	35	+ 21
	BAC GENE	BAC GENERAL : SERIE SCIENTIFIQUE SCIENCES DE L'INGENIEUR (S SD)	2/2	13	12	- 1
	BAC GENE	BAC GENERAL : SERIE SCIENTIFIQUE SCIENCES ET VIE DE LA TERRE (S SVT)	1/2	26	23	- 3
	BAC GENE	BAC GENERAL : SERIE SCIENTIFIQUE SCIENCES ET VIE DE LA TERRE (S SVT)	2/2	21	30	+ 9
Total Spécialités pluriscientifiques				74	100	+ 26
Spécialités pluridisciplinaires, sciences humaines et droit	BAC GENE	BAC GENERAL : SERIE ECONOMIQUE ET SOCIALE	1/2	28	43	+ 15
	BAC GENE	BAC GENERAL : SERIE ECONOMIQUE ET SOCIALE	2/2	27	31	+ 4
Total Spécialités pluridisciplinaires, sciences humaines et droit				55	74	+ 19
Technologies industrielles fondamentales	BAC TECHNO	STI2D ARCHITECTURE ET CONSTRUCTION (BAC TECHNO)	1/2	0	3	+ 3
	BAC TECHNO	STI2D INNOVATION TECHNOLOGIQUE ET ECO CONCEPTION (BAC TECHNO)	1/2	15	15	0
	BAC TECHNO	STI2D INNOVATION TECHNOLOGIQUE ET ECO CONCEPTION (BAC TECHNO)	2/2	0	14	+ 14
	BAC TECHNO	STI2D SYSTÈME D'INFORMATION ET NUMERIQUE (BAC TECHNO)	1/2	20	12	- 8
	BAC TECHNO	STI2D SYSTÈME D'INFORMATION ET NUMERIQUE (BAC TECHNO)	2/2	0	21	+ 21
Total Technologies industrielles fondamentales				35	65	+ 30
Technologies de commandes des transformations industrielles	BTS	CONCEPTION ET REALISATION DES SYSTEMES AUTOMATIQUES (BTS)	1/2	17	14	- 3
	BTS	CONCEPTION ET REALISATION DES SYSTEMES AUTOMATIQUES (BTS)	2/2	0	11	+ 11
	BTS	INFORMATIQUE ET RESEAUX POUR L'INDUSTRIE ET LES SERVICES TECHNIQUES (BTS)	1/2	19	15	- 4
	BTS	INFORMATIQUE ET RESEAUX POUR L'INDUSTRIE ET LES SERVICES TECHNIQUES (BTS)	2/2	15	17	+ 2
	BTS	MECANIQUE ET AUTOMATISMES INDUSTRIELS (BTS)	2/2	14	0	- 14
Total Technologies de commandes des transformations industrielles				65	57	- 8
Spécialités pluritechnologiques mécanique-électricité	BAC PRO	MAINTENANCE DES EQUIPEMENTS INDUSTRIELS (BAC PRO)	1/3	13	15	+ 2
	BAC PRO	MAINTENANCE DES EQUIPEMENTS INDUSTRIELS (BAC PRO)	2/3	0	11	+ 11
	BAC PRO	MAINTENANCE DES EQUIPEMENTS INDUSTRIELS (BAC PRO)	3/3	15	0	- 15
Total Spécialités pluritechnologiques mécanique-électricité				28	26	- 2
Mécanique générale et de précision, usinage	BAC TECHNO	STI GENIE MECANIQUE OPTION PRODUCTIQUE MECANIQUE (BAC TECHNO)	2/2	15	0	- 15
Total Mécanique générale et de précision, usinage				15	0	- 15
Moteurs et mécanique auto	BAC PRO	MAINTENANCE DE VEHICULES AUTOMOBILES OPTION : VOITURES PARTICULIERES (BAC PRO)	1/3	21	17	- 4
	BAC PRO	MAINTENANCE DE VEHICULES AUTOMOBILES OPTION : VOITURES PARTICULIERES (BAC PRO)	2/3	14	15	+ 1
	BAC PRO	MAINTENANCE DE VEHICULES AUTOMOBILES OPTION : VOITURES PARTICULIERES (BAC PRO)	3/3	8	15	+ 7
Total Moteurs et mécanique auto				43	47	+ 4



Aurillac - Lycée général et technologique Jean Monnet

Domaine/Spécialité	Diplôme	Formation	Année	2012	2013	Δ 12/13
Total général				1 066	1 067	+ 1
Electricité, électronique	BAC PRO	ELECTROTECHNIQUE ENERGIE EQUIPEMENTS COMMUNICANTS (BAC PRO)	1/3	19	16	- 3
	BAC PRO	ELECTROTECHNIQUE ENERGIE EQUIPEMENTS COMMUNICANTS (BAC PRO)	2/3	23	24	+ 1
	BAC PRO	ELECTROTECHNIQUE ENERGIE EQUIPEMENTS COMMUNICANTS (BAC PRO)	3/3	26	22	- 4
	BAC PRO	SYSTEMES ELECTRONIQUES NUMERIQUES (BAC PRO)	1/3	30	28	- 2
	BAC PRO	SYSTEMES ELECTRONIQUES NUMERIQUES (BAC PRO)	2/3	24	28	+ 4
	BAC PRO	SYSTEMES ELECTRONIQUES NUMERIQUES (BAC PRO)	3/3	24	25	+ 1
	BAC TECHNO	STI GENIE ELECTROTECHNIQUE (BAC TECHNO)	2/2	15	0	- 15
Total Electricité, électronique				161	143	- 18
Spécialités plurivalentes des échanges et de la gestion	BAC TECHNO	COMMUNICATION (1ERES STG)	1/2	50	0	- 50
	BAC TECHNO	GESTION (1ERES STG)	1/2	17	0	- 17
	BAC TECHNO	SCIENCES ET TECHNOLOGIES DU MANAGEMENT ET DE LA GESTION (1ERE STMG)	1/2	0	59	+ 59
	BAC TECHNO	STG COMPTABILITE ET FINANCE D'ENTREPRISES (BAC TECHNO)	2/2	10	14	+ 4
	BAC TECHNO	STG GESTION DES SYSTEMES D'INFORMATION (BAC TECHNO)	2/2	6	6	0
	BAC TECHNO	STG MERCATIQUE (MARKETING) (BAC TECHNO)	2/2	34	43	+ 9
Total Spécialités plurivalentes des échanges et de la gestion				117	122	+ 5
Commerce, vente	BTS	MANAGEMENT DES UNITES COMMERCIALES (BTS)	1/2	30	37	+ 7
	BTS	MANAGEMENT DES UNITES COMMERCIALES (BTS)	2/2	22	22	0
Total Commerce, vente				52	59	+ 7
Informatique, traitement de l'information, réseaux de transmission	BTS	INFORMATIQUE DE GESTION OPTION ADMINISTRATEUR DE RESEAUX LOCAUX D'ENTREPRISES (BTS)	2/2	11	0	- 11
	BTS	INFORMATIQUE DE GESTION OPTION DEVELOPPEUR D'APPLICATIONS (BTS)	2/2	9	0	- 9
	BTS	SERVICES INFORMATIQUES AUX ORGANISATIONS (BTS)	1/2	25	23	- 2
	BTS	SERVICES INFORMATIQUES AUX ORGANISATIONS (BTS)	2/2	0	24	+ 24
Total Informatique, traitement de l'information, réseaux de transmission				45	47	+ 2
Santé	BAC TECHNO	ST2S SCIENCES ET TECHNOLOGIES DE LA SANTE ET DU SOCIAL (BAC TECHNO) - Avant rénovation	1/2	57	0	- 57
	BAC TECHNO	ST2S SCIENCES ET TECHNOLOGIES DE LA SANTE ET DU SOCIAL (BAC TECHNO) - Rénové	1/2	0	50	+ 50
	BAC TECHNO	ST2S SCIENCES ET TECHNOLOGIES DE LA SANTE ET DU SOCIAL (BAC TECHNO) - Avant rénovation	2/2	53	59	+ 6
	DIV-3	CLASSE PREPARATOIRE AUX ECOLES PARAMEDICALES	1/1	24	24	0
Total Santé				134	133	- 1



Lycée Raymond Cortat (LP)

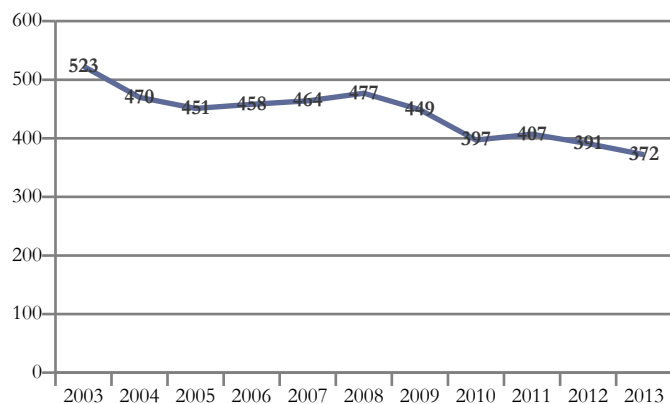

Domaines de formation préparés

Domaine de formation préparés	2013
Services aux personnes	190
Echanges et gestion	91
Transformations	42
Communication et information	31
Spécialités plurivalentes des services	18
Total général	372

Aurillac - Lycée professionnel Raymond Cortat

Domaine/Spécialité	Diplôme	Formation	Année	2012	2013	Δ 12/13
Total général				391	372	- 19
Agro-alimentaire, alimentation, cuisine	CAP	CUISINE (CAP)	1/2	13	8	- 5
	CAP	CUISINE (CAP)	2/2	11	9	- 2
	BAC PRO	CUISINE (BAC PRO)	1/3	11	13	+ 2
	BAC PRO	CUISINE (BAC PRO)	2/3	0	12	+ 12
Total Agro-alimentaire, alimentation, cuisine				35	42	+ 7
Spécialités plurivalentes des services	BAC PRO	GESTION-ADMINISTRATION (BAC PRO)	1/3	0	18	+ 18
Total Spécialités plurivalentes des services				0	18	+ 18
Commerce, vente	BAC PRO	COMMERCE (BAC PRO)	1/3	30	30	0
	BAC PRO	COMMERCE (BAC PRO)	2/3	30	30	0
	BAC PRO	COMMERCE (BAC PRO)	3/3	36	31	- 5
Total Commerce, vente				96	91	- 5
Secrétariat, bureautique	BAC PRO	SECRETARIAT (BAC PRO)	1/3	16	0	- 16
	BAC PRO	SECRETARIAT (BAC PRO)	2/3	13	18	+ 5
	BAC PRO	SECRETARIAT (BAC PRO)	3/3	18	13	- 5
Total Secrétariat, bureautique				47	31	- 16
Spécialités plurivalentes sanitaires et sociales	BEP	CARRIERES SANITAIRES ET SOCIALES (BEP)	2/2	58	0	- 58
	BAC PRO	ACCOMPAGNEMENT SOINS ET SERVICES A LA PERSONNE OPTION A - A DOMICILE (BAC PRO)	1/3	15	15	0
	BAC PRO	ACCOMPAGNEMENT SOINS ET SERVICES A LA PERSONNE OPTION A - A DOMICILE (BAC PRO)	2/3	0	15	+ 15
	BAC PRO	ACCOMPAGNEMENT SOINS ET SERVICES A LA PERSONNE OPTION B - EN STRUCTURE (BAC PRO)	1/3	30	45	+ 15
	BAC PRO	ACCOMPAGNEMENT SOINS ET SERVICES A LA PERSONNE OPTION B - EN STRUCTURE (BAC PRO)	2/3	0	48	+ 48
	BAC PRO	SERVICES DE PROXIMITE ET VIE LOCALE (BAC PRO)	2/3	16	0	- 16
	BAC PRO	SERVICES DE PROXIMITE ET VIE LOCALE (BAC PRO)	3/3	15	15	0
Total Spécialités plurivalentes sanitaires et sociales				134	138	+ 4
Accueil, hôtellerie, tourisme	CAP	RESTAURANT (CAP)	1/2	7	0	- 7
	CAP	RESTAURANT (CAP)	2/2	6	6	0
	BAC PRO	COMMERCIALISATION ET SERVICES EN RESTAURATION (BAC PRO)	1/3	8	12	+ 4
	BAC PRO	COMMERCIALISATION ET SERVICES EN RESTAURATION (BAC PRO)	2/3	0	9	+ 9
	BAC PRO	RESTAURATION (BAC PRO)	2/3	21	0	- 21
	BAC PRO	RESTAURATION (BAC PRO)	3/3	37	25	- 12
Total Accueil, hôtellerie, tourisme				79	52	- 27



Lycée polyvalent (LPY)

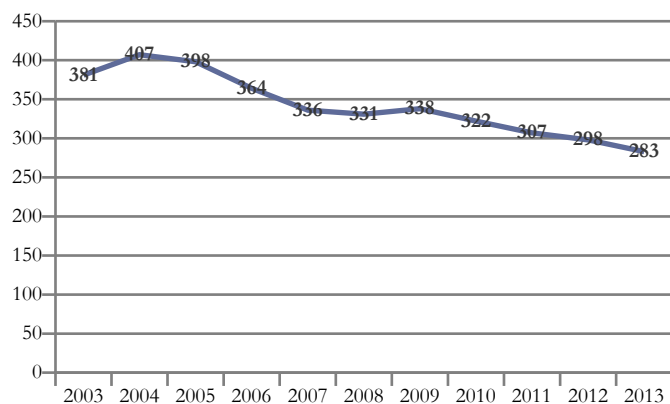

Domaines de formation préparés	2013
Formations générales	70
Mathématiques et sciences	57
Sciences humaines et droit	45
Services à la collectivité	31
Echanges et gestion	30
Lettres et arts	25
Transformations	13
Spécialités plurivalentes des services	12
Total général	283

Mauriac - Lycée polyvalent

Domaine/Spécialité	Diplôme	Formation	Année	2012	2013	Δ 12/13
Total général				298	283	- 15
Formations générales	BAC GENE	2NDE GENERALE ET TECHNO (CAS GENERAL AVEC 2 ENSEIGNEMENTS D'EXPLORATION))	1/1	86	70	- 16
Total Formations générales				86	70	- 16
Spécialités pluriscientifiques	BAC GENE	BAC GENERAL : SERIE SCIENTIFIQUE SCIENCES ET VIE DE LA TERRE (S SVT)	1/2	33	28	- 5
	BAC GENE	BAC GENERAL : SERIE SCIENTIFIQUE SCIENCES ET VIE DE LA TERRE (S SVT)	2/2	25	29	+ 4
Total Spécialités pluriscientifiques				58	57	- 1
Spécialités pluridisciplinaires, sciences humaines et droit	BAC GENE	BAC GENERAL : SERIE ECONOMIQUE ET SOCIALE	1/2	25	20	- 5
	BAC GENE	BAC GENERAL : SERIE ECONOMIQUE ET SOCIALE	2/2	20	25	+ 5
Total Spécialités pluridisciplinaires, sciences humaines et droit				45	45	0
Spécialités littéraires et artistiques plurivalentes	BAC GENE	BAC GENERAL LITTERAIRE	1/2	11	13	+ 2
	BAC GENE	BAC GENERAL LITTERAIRE	2/2	10	12	+ 2
Total Spécialités littéraires et artistiques plurivalentes				21	25	+ 4
Spécialités pluritechnologiques des transformations	BAC PRO	PROCEDES DE LA CHIMIE, DE L'EAU ET DES PAPIERS-CARTONS (BAC PRO)	1/3	0	13	+ 13
Total Spécialités pluritechnologiques des transformations				0	13	+ 13
Spécialités plurivalentes des services	BAC PRO	GESTION-ADMINISTRATION (BAC PRO)	1/3	0	12	+ 12
Total Spécialités plurivalentes des services				0	12	+ 12
Comptabilité, gestion	BAC PRO	COMPTABILITE (BAC PRO)	1/3	13	0	- 13
	BAC PRO	COMPTABILITE (BAC PRO)	2/3	17	14	- 3
	BAC PRO	COMPTABILITE (BAC PRO)	3/3	12	16	+ 4
Total Comptabilité, gestion				42	30	- 12
Nettoyage, assainissement, protection de l'environnement	CAP	AGENT DE LA QUALITE DE L'EAU (CAP)	2/2	8	0	- 8
	MC	METIERS DE L'EAU (MCNIVEAU IV)	1/1	6	0	- 6
	BTS	METIERS DE L'EAU (BTS)	1/2	15	18	+ 3
	BTS	METIERS DE L'EAU (BTS)	2/2	17	13	- 4
Total Nettoyage, assainissement, protection de l'environnement				46	31	- 15



Lycée Joseph Constant (LP)

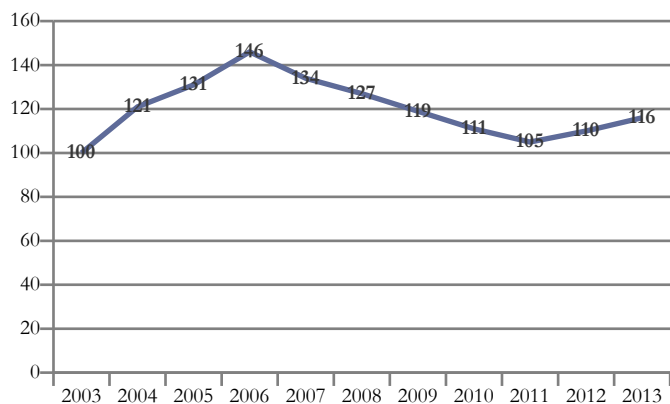

Domaines de formation préparés	2013
Génie civil, construction et bois	116
Total général	116

Murat - Lycée professionnel Joseph Constant

Domaine/Spécialité	Diplôme	Formation	Année	2012	2013	Δ 12/13
Total général				110	116	+ 6
	CAP	ARTS DU BOIS OPTION A : SCULPTEUR ORNEMANISTE (CAP)	1/1	0	15	+ 15
	BAC PRO	ARTISANAT ET METIERS D'ART OPTION : EBENISTE (BAC PRO)	1/3	12	12	0
	BAC PRO	ARTISANAT ET METIERS D'ART OPTION : EBENISTE (BAC PRO)	2/3	14	15	+ 1
	BAC PRO	ARTISANAT ET METIERS D'ART OPTION : EBENISTE (BAC PRO)	3/3	23	15	- 8
Travail du bois et de l'ameublement	BAC PRO	TECHNICIEN CONSTRUCTEUR BOIS (BAC PRO)	1/3	12	10	- 2
	BAC PRO	TECHNICIEN CONSTRUCTEUR BOIS (BAC PRO)	2/3	0	12	+ 12
	BAC PRO	TECHNICIEN MENUISIER AGENCEUR (BAC PRO)	1/3	15	10	- 5
	BAC PRO	TECHNICIEN MENUISIER AGENCEUR (BAC PRO)	2/3	12	15	+ 3
	BAC PRO	TECHNICIEN MENUISIER AGENCEUR (BAC PRO)	3/3	22	12	- 10
	Total Travail du bois et de l'ameublement				110	116



Lycée de Haute Auvergne (LPY)

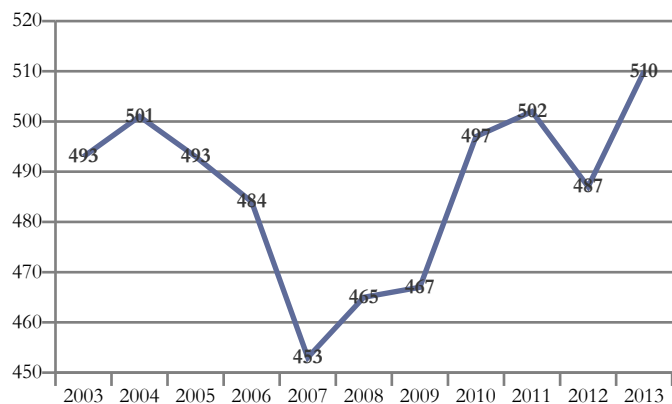

Domaines de formation préparés	2013
Formations générales	140
Echanges et gestion	120
Mathématiques et sciences	78
Sciences humaines et droit	69
Lettres et arts	51
Mécanique, électricité, électronique	39
Spécialités plurivalentes des services	13
Total général	510

Saint-Flour - Lycée polyvalent de Haute Auvergne

Domaine/Spécialité	Diplôme	Formation	Année	2012	2013	Δ 12/13
Total général				487	510	+ 23
Formations générales	BAC GENE	2NDE GENERALE ET TECHNO (CAS GENERAL AVEC 2 ENSEIGNEMENTS D'EXPLORATION))	1/1	120	140	+ 20
Total Formations générales				120	140	+ 20
Spécialités pluriscientifiques	BAC GENE	BAC GENERAL : SERIE SCIENTIFIQUE SCIENCES ET VIE DE LA TERRE (S SVT)	1/2	46	32	- 14
	BAC GENE	BAC GENERAL : SERIE SCIENTIFIQUE SCIENCES ET VIE DE LA TERRE (S SVT)	2/2	33	46	+ 13
Total Spécialités pluriscientifiques				79	78	- 1
Spécialités pluridisciplinaires, sciences humaines et droit	BAC GENE	BAC GENERAL : SERIE ECONOMIQUE ET SOCIALE	1/2	33	35	+ 2
	BAC GENE	BAC GENERAL : SERIE ECONOMIQUE ET SOCIALE	2/2	44	34	- 10
Total Spécialités pluridisciplinaires, sciences humaines et droit				77	69	- 8
Spécialités littéraires et artistiques plurivalentes	BAC GENE	BAC GENERAL LITTERAIRE	1/2	25	27	+ 2
	BAC GENE	BAC GENERAL LITTERAIRE	2/2	18	24	+ 6
Total Spécialités littéraires et artistiques plurivalentes				43	51	+ 8
Spécialités pluritechnologiques mécanique-électricité	BAC PRO	MAINTENANCE DES EQUIPEMENTS INDUSTRIELS (BAC PRO)	1/3	15	14	- 1
	BAC PRO	MAINTENANCE DES EQUIPEMENTS INDUSTRIELS (BAC PRO)	2/3	10	13	+ 3
	BAC PRO	MAINTENANCE DES EQUIPEMENTS INDUSTRIELS (BAC PRO)	3/3	12	12	0
Total Spécialités pluritechnologiques mécanique-électricité				37	39	+ 2
Spécialités plurivalentes des services	BAC PRO	GESTION-ADMINISTRATION (BAC PRO)	1/3	0	13	+ 13
Total Spécialités plurivalentes des services				0	13	+ 13
Spécialités plurivalentes des échanges et de la gestion	BAC TECHNO	COMMUNICATION (1ERES STG)	1/2	12	0	- 12
	BAC TECHNO	GESTION (1ERES STG)	1/2	10	0	- 10
	BAC TECHNO	SCIENCES ET TECHNOLOGIES DU MANAGEMENT ET DE LA GESTION (1ERE STMG)	1/2	0	22	+ 22
	BAC TECHNO	STG COMPTABILITE ET FINANCE D'ENTREPRISES (BAC TECHNO)	2/2	9	9	0
	BAC TECHNO	STG MERCATIQUE (MARKETING) (BAC TECHNO)	2/2	11	12	+ 1
Total Spécialités plurivalentes des échanges et de la gestion				42	43	+ 1
Comptabilité, gestion	BAC PRO	COMPTABILITE (BAC PRO)	1/3	11	0	- 11
	BAC PRO	COMPTABILITE (BAC PRO)	2/3	13	11	- 2
	BAC PRO	COMPTABILITE (BAC PRO)	3/3	24	15	- 9
	BTS	ASSISTANT DE GESTION DE PME PMI A REFERENTIEL COMMUN EUROPEEN (BTS)	1/2	22	30	+ 8
	BTS	ASSISTANT DE GESTION DE PME PMI A REFERENTIEL COMMUN EUROPEEN (BTS)	2/2	14	21	+ 7
Total Comptabilité, gestion				84	77	- 7
Accueil, hôtellerie, tourisme	CAP	ASSISTANT(E) TECHNIQUE EN MILIEUX FAMILIAL ET COLLECTIF (CAP)	2/2	5	0	- 5
Total Accueil, hôtellerie, tourisme				5	0	- 5



Lycée La Présentation Notre-Dame (LPY)

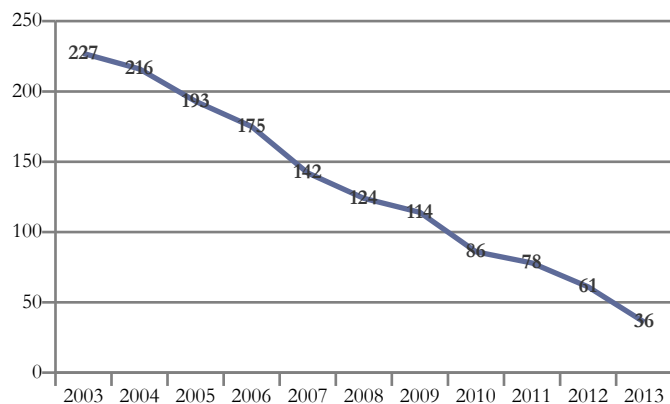

Domaines de formation préparés	2013
Mathématiques et sciences	22
Sciences humaines et droit	14
Total général	36

Saint-Flour - Lycée polyvalent privé La Présentation Notre-Dame

Domaine/Spécialité	Diplôme	Formation	Année	2012	2013	Δ 12/13
Total général				61	36	- 25
Formations générales	BAC GENE	2NDE GENERALE ET TECHNO (CAS GENERAL AVEC 2 ENSEIGNEMENTS D'EXPLORATION))	1/1	22	0	- 22
Total Formations générales				22	0	- 22
Spécialités pluriscientifiques	BAC GENE	BAC GENERAL : SERIE SCIENTIFIQUE SCIENCES ET VIE DE LA TERRE (S SVT)	1/2	12	10	- 2
	BAC GENE	BAC GENERAL : SERIE SCIENTIFIQUE SCIENCES ET VIE DE LA TERRE (S SVT)	2/2	12	12	0
Total Spécialités pluriscientifiques				24	22	- 2
Spécialités pluridisciplinaires, sciences humaines et droit	BAC GENE	BAC GENERAL : SERIE ECONOMIQUE ET SOCIALE	1/2	7	8	+ 1
	BAC GENE	BAC GENERAL : SERIE ECONOMIQUE ET SOCIALE	2/2	8	6	- 2
Total Spécialités pluridisciplinaires, sciences humaines et droit				15	14	- 1



Agriculture

Secteur Public

AURILLAC

Lycée Georges Pompidou (LGTPA)

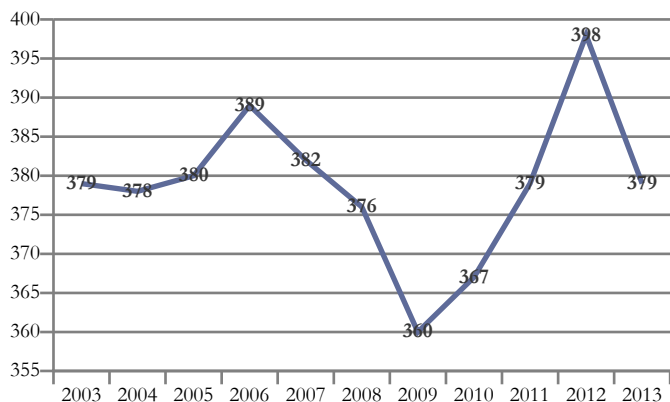

Domaines de formation préparés	2013
Agriculture, pêche, forêt et espaces verts	172
Formations générales	68
Transformations	51
Mathématiques et sciences	50
Spécialités pluri-technologiques de production	24
Domaine de spécialités non spécifié	14
Total général	379

Aurillac - Lycée d'enseignement général technologique professionnel agricole-Ecole nationale des industries du lait et des viandes-Georges Pompidou

Domaine/Spécialité	Diplôme	Formation	Année	2012	2013	Δ 12/13
Total général				398	379	- 19
Formations générales	BAC GENE	2NDE GENERALE ET TECHNO : 2DE DE DETERMINATION	1/1	65	68	+ 3
Total Formations générales				65	68	+ 3
Spécialités pluriscientifiques	BAC GENE	BAC GENERAL : SERIE SCIENTIFIQUE BIOLOGIE ECOLOGIE (S BE)	2/2	18	0	- 18
	BAC GENE	BAC GENERAL SERIE SCIENTIFIQUE ECOLOGIE AGRONOMIE ET TERRITOIRES (S EAT)	1/2	27	24	- 3
	BAC GENE	BAC GENERAL SERIE SCIENTIFIQUE ECOLOGIE AGRONOMIE ET TERRITOIRES (S EAT)	2/2	0	26	+ 26
Total Spécialités pluriscientifiques				45	50	+ 5
Technologies industrielles fondamentales	BAC TECHNO	STL BIOTECHNOLOGIES (BAC TECHNO)	1/2	13	15	+ 2
	BAC TECHNO	STL BIOTECHNOLOGIES (BAC TECHNO)	2/2	0	9	+ 9
Total Technologies industrielles fondamentales				13	24	+ 11
Spécialités plurivalentes de l'agronomie et de l'agriculture	BAC TEC AG	STAV SCIENCES ET TECHNOLOGIES DE L'AGRONOMIE ET DU VIVANT : AGRONOMIE - ALIMENTATION - ENVIRONNEMENT - TERRITOIRES (BAC TECHNO)	1/2	28	27	- 1
	BAC TEC AG	STAV SCIENCES ET TECHNOLOGIES DE L'AGRONOMIE ET DU VIVANT : AGRONOMIE - ALIMENTATION - ENVIRONNEMENT - TERRITOIRES (BAC TECHNO)	2/2	21	22	+ 1
	BTSA	ANALYSE ET CONDUITE DES SYSTEMES D'EXPLOITATION (ACSE) (BTSA)	1/2	27	31	+ 4
	BTSA	ANALYSE ET CONDUITE DES SYSTEMES D'EXPLOITATION (ACSE) (BTSA)	2/2	17	16	- 1
Total Spécialités plurivalentes de l'agronomie et de l'agriculture				93	96	+ 3
Productions animales, élevage spécialisé, aquaculture, soins aux animaux (y.c. vétérinaire)	BAC PRO AG	CONDUITE ET GESTION DE L'EXPLOITATION AGRICOLE CGEA SPE SYSTEMES A DOMINANTE ELEVAGE (BAC PRO AG)	2/3	27	26	- 1
	BAC PRO AG	CONDUITE ET GESTION DE L'EXPLOITATION AGRICOLE CGEA SPE SYSTEMES A DOMINANTE ELEVAGE (BAC PRO AG)	3/3	49	22	- 27
	BAC PRO AG	PRODUCTIONS ANIMALES (SEC PRO AG)	1/3	29	28	- 1
Total Productions animales, élevage spécialisé, aquaculture, soins aux animaux (y.c. vétérinaire)				105	76	- 29
Agro-alimentaire, alimentation, cuisine	BTSA	SCIENCES ET TECHNOLOGIES DES ALIMENTS SPE ALIMENTS ET PROCESSUS TECHNOLOGIQUES (BTSA)	1/2	14	13	- 1
	BTSA	SCIENCES ET TECHNOLOGIES DES ALIMENTS SPE ALIMENTS ET PROCESSUS TECHNOLOGIQUES (BTSA)	2/2	11	15	+ 4
	BTSA	SCIENCES ET TECHNOLOGIES DES ALIMENTS SPE PRODUITS LAITIERS (BTSA)	1/2	12	10	- 2
	BTSA	SCIENCES ET TECHNOLOGIES DES ALIMENTS SPE PRODUITS LAITIERS (BTSA)	2/2	11	13	+ 2
Total Agro-alimentaire, alimentation, cuisine				48	51	+ 3
Transformations chimiques et apparentées (y.c. industrie pharmaceutique)	BAC TECHNO	STL BIOCHIMIE-GENIE BIOLOGIQUE (BAC TECHNO)	2/2	14	0	- 14
Total Transformations chimiques et apparentées (y.c. industrie pharmaceutique)				14	0	- 14
Spécialité non spécifiée	DIMA	SPECIALITE NON SPECIFIEE (DIMA)	1/1	15	14	- 1
Total Spécialité non spécifiée				15	14	- 1



Ecole agricole Maison familiale rurale

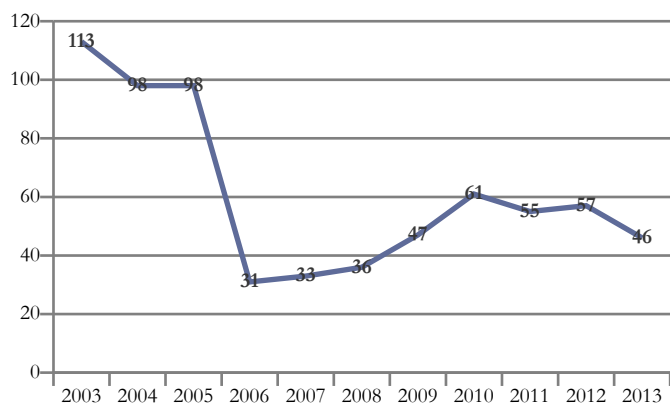

Domaines de formation préparés	2013
Agriculture, pêche, forêt et espaces verts	46
Total général	46

Marcolès - Ecole agricole privée Maison familiale rurale

Domaine/Spécialité	Diplôme	Formation	Année	2012	2013	Δ 12/13
Total général				57	46	- 11
Productions animales, élevage spécialisé, aquaculture, soins aux animaux (y.c. vétérinaire)	BAC PRO AG	CONDUITE ET GESTION DE L'EXPLOITATION AGRICOLE CGEA SPE SYSTEMES A DOMINANTE ELEVAGE (BAC PRO AG)	2/3	14	13	- 1
	BAC PRO AG	CONDUITE ET GESTION DE L'EXPLOITATION AGRICOLE CGEA SPE SYSTEMES A DOMINANTE ELEVAGE (BAC PRO AG)	3/3	29	22	- 7
	BAC PRO AG	PRODUCTIONS ANIMALES (SEC PRO AG)	1/3	14	11	- 3
Total Productions animales, élevage spécialisé, aquaculture, soins aux animaux (y.c. vétérinaire)				57	46	- 11



Maison familiale rurale

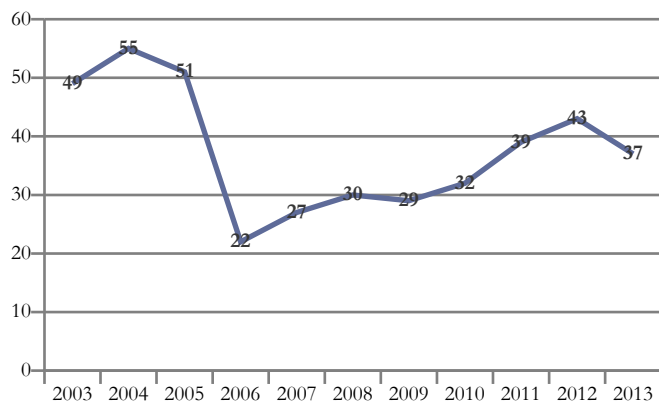

Domaines de formation préparés	2013
Agriculture, pêche, forêt et espaces verts	37
Total général	37

Mauriac - Maison familiale rurale

Domaine/Spécialité	Diplôme	Formation	Année	2012	2013	Δ 12/13
Total général				43	37	- 6
Aménagement paysager (parcs, jardins, espaces verts, terrains de sport)	BAC PRO AG	AMENAGEMENTS PAYSAGERS (BAC PRO AG)	2/3	12	15	+ 3
	BAC PRO AG	AMENAGEMENTS PAYSAGERS (BAC PRO AG)	3/3	14	9	- 5
	BAC PRO AG	NATURE JARDIN PAYSAGE FORET (SEC PRO AG)	1/3	17	13	- 4
Total Aménagement paysager (parcs, jardins, espaces verts, terrains de sport)				43	37	- 6



Ecole agricole Saint-Joseph

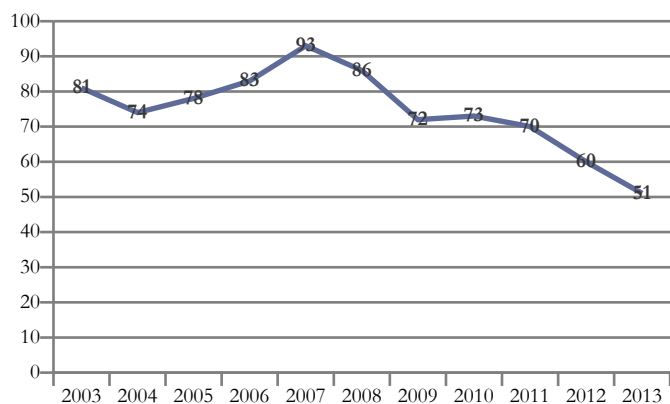

Domaines de formation préparés	2013
Services aux personnes	33
Agriculture, pêche, forêt et espaces verts	18
Total général	51

Maurs - Ecole agricole privée Saint-Joseph

Domaine/Spécialité	Diplôme	Formation	Année	2012	2013	Δ 12/13
Total général				60	51	- 9
Productions animales, élevage spécialisé, aquaculture, soins aux animaux (y.c. vétérinaire)	BEPA	ACTIVITES HIPPIQUES SPE SOIGNEUR AIDE ANIMATEUR (BEPA)	2/2	10	0	- 10
	BAC PRO AG	CONDUITE ET GESTION DE L'ENTREPRISE HIPPIQUE (BAC PRO AG)	2/3	0	12	+ 12
	BAC PRO AG	PRODUCTIONS ANIMALES (SEC PRO AG)	1/3	9	6	- 3
Total Productions animales, élevage spécialisé, aquaculture, soins aux animaux (y.c. vétérinaire)				19	18	- 1
Spécialités plurivalentes sanitaires et sociales	BEPA	SERVICES SPE SERVICES AUX PERSONNES (BEPA)	2/2	13	0	- 13
	BAC PRO AG	SERVICE AUX PERSONNES ET AUX TERRITOIRES (SEC PRO AG)	1/3	0	13	+ 13
	BAC PRO AG	SERVICES AUX PERSONNES ET AUX TERRITOIRES (BAC PRO AG)	2/3	0	9	+ 9
Total Spécialités plurivalentes sanitaires et sociales				13	22	+ 9
Accueil, hôtellerie, tourisme	BAC PRO AG	SERVICES EN MILIEU RURAL (BAC PRO AG)	1/2	11	0	- 11
	BAC PRO AG	SERVICES EN MILIEU RURAL (BAC PRO AG)	2/2	16	11	- 5
Total Accueil, hôtellerie, tourisme				27	11	- 16
Do33 : services aux personnes	BAC PRO AG	SERVICE AUX PERSONNES ET AUX TERRITOIRES (SEC PRO AG)	1/3	1	0	- 1
Total Do33 : services aux personnes				1	0	- 1



Ecole agricole Saint-Vincent

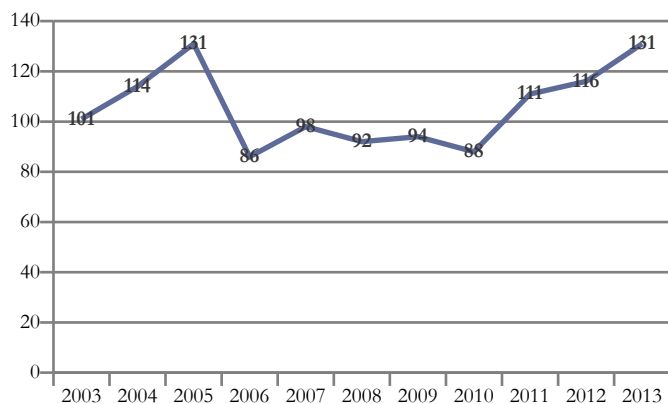

Domaines de formation préparés	2013
Services aux personnes	131
Total général	131

Saint-Flour - Ecole agricole privée Saint-Vincent

Domaine/Spécialité	Diplôme	Formation	Année	2012	2013	Δ 12/13
Total général				116	131	+ 15
	CAPA	SERVICES EN MILIEU RURAL (CAPA)	1/2	8	16	+ 8
Spécialités plurivalentes sanitaires et sociales	CAPA	SERVICES EN MILIEU RURAL (CAPA)	2/2	14	10	- 4
	BEPA	SERVICES SPE SERVICES AUX PERSONNES (BEPA)	2/2	14	0	- 14
	BAC PRO AG	SERVICE AUX PERSONNES ET AUX TERRITOIRES (SEC PRO AG)	1/3	0	31	+ 31
	BAC PRO AG	SERVICES AUX PERSONNES ET AUX TERRITOIRES (BAC PRO AG)	2/3	0	50	+ 50
Total Spécialités plurivalentes sanitaires et sociales				36	107	+ 71
Accueil, hôtellerie, tourisme	BAC PRO AG	SERVICES EN MILIEU RURAL (BAC PRO AG)	1/2	29	0	- 29
	BAC PRO AG	SERVICES EN MILIEU RURAL (BAC PRO AG)	2/2	22	24	+ 2
Total Accueil, hôtellerie, tourisme				51	24	- 27
Do33 : services aux personnes	BAC PRO AG	SERVICE AUX PERSONNES ET AUX TERRITOIRES (SEC PRO AG)	1/3	29	0	- 29
Total Do33 : services aux personnes				29	0	- 29



Lycée professionnel agricole (LPA)

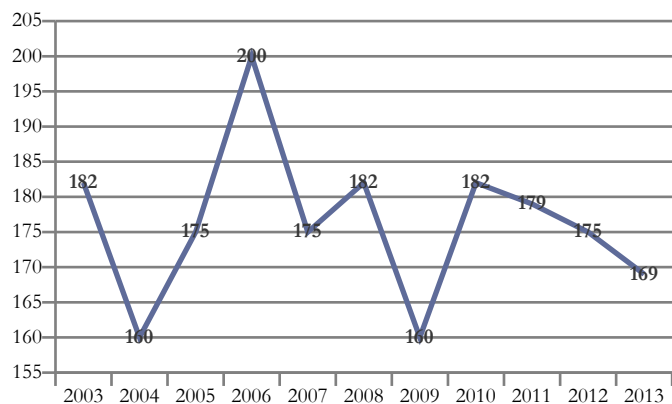

Domaines de formation préparés	2013
Agriculture, pêche, forêt et espaces verts	120
Transformations	39
Domaine de spécialités non spécifié	10
Total général	169

Saint-Flour - Lycée professionnel agricole

Domaine/Spécialité	Diplôme	Formation	Année	2012	2013	Δ 12/13
Total général				175	169	- 6
Productions animales, élevage spécialisé, aquaculture, soins aux animaux (y.c. vétérinaire)	BAC PRO AG	CONDUITE ET GESTION DE L'EXPLOITATION AGRICOLE CGEA SPE SYSTEMES A DOMINANTE ELEVAGE (BAC PRO AG)	2/3	16	18	+ 2
	BAC PRO AG	CONDUITE ET GESTION DE L'EXPLOITATION AGRICOLE CGEA SPE SYSTEMES A DOMINANTE ELEVAGE (BAC PRO AG)	3/3	45	14	- 31
	BAC PRO AG	PRODUCTIONS ANIMALES (SEC PRO AG)	1/3	20	27	+ 7
Total Productions animales, élevage spécialisé, aquaculture, soins aux animaux (y.c. vétérinaire)				81	59	- 22
Forêts, espaces naturels, faune sauvage, pêche	BAC PRO AG	GESTION DES MILIEUX NATURELS ET DE LA FAUNE (BAC PRO AG)	2/3	15	22	+ 7
	BAC PRO AG	GESTION DES MILIEUX NATURELS ET DE LA FAUNE (BAC PRO AG)	3/3	19	17	- 2
Total Forêts, espaces naturels, faune sauvage, pêche				34	39	+ 5
Aménagement paysager (parcs, jardins, espaces verts, terrains de sport)	BAC PRO AG	NATURE JARDIN PAYSAGE FORET (SEC PRO AG)	1/3	21	22	+ 1
Total Aménagement paysager (parcs, jardins, espaces verts, terrains de sport)				21	22	+ 1
Spécialités pluritechnologiques des transformations	BAC PRO	BIO-INDUSTRIES DE TRANSFORMATION (BAC PRO)	2/3	11	13	+ 2
	BAC PRO	BIO-INDUSTRIES DE TRANSFORMATION (BAC PRO)	3/3	12	12	0
Total Spécialités pluritechnologiques des transformations				23	25	+ 2
Agro-alimentaire, alimentation, cuisine	BAC PRO AG	ALIMENTATION BIO-INDUSTRIES LABORATOIRE (SEC PRO AG)	1/3	11	14	+ 3
Total Agro-alimentaire, alimentation, cuisine				11	14	+ 3
Spécialité non spécifiée	DIMA	SPECIALITE NON SPECIFIEE (DIMA)	1/1	5	10	+ 5
Total Spécialité non spécifiée				5	10	+ 5



Maison familiale rurale

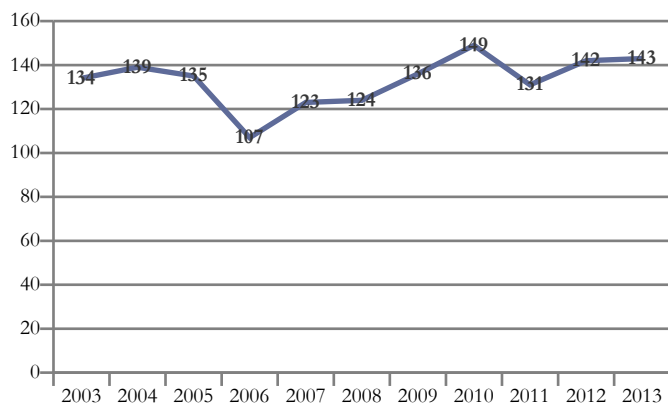

Domaines de formation préparés	2013
Agriculture, pêche, forêt et espaces verts	143
Total général	143

Saint-Flour - Maison familiale rurale

Domaine/Spécialité	Diplôme	Formation	Année	2012	2013	Δ 12/13
Total général				142	143	+ 1
Spécialités plurivalentes de l'agronomie et de l'agriculture	BTSA	ANALYSE ET CONDUITE DES SYSTEMES D'EXPLOITATION (ACSE) (BTSA)	1/2	18	20	+ 2
	BTSA	ANALYSE ET CONDUITE DES SYSTEMES D'EXPLOITATION (ACSE) (BTSA)	2/2	14	12	- 2
Total Spécialités plurivalentes de l'agronomie et de l'agriculture				32	32	0
Productions animales, élevage spécialisé, aquaculture, soins aux animaux (y.c. vétérinaire)	CAPA	SOIGNEUR D'EQUIDES (CAPA)	1/2	17	17	0
	CAPA	SOIGNEUR D'EQUIDES (CAPA)	2/2	0	16	+ 16
	BEPA	ACTIVITES HIPPIQUES SPE SOIGNEUR AIDE ANIMATEUR (BEPA)	2/2	14	0	- 14
	BAC PRO AG	CONDUITE ET GESTION DE L'ENTREPRISE HIPPIQUE (BAC PRO AG)	2/3	0	33	+ 33
	BAC PRO AG	CONDUITE ET GESTION DE L'EXPLOITATION AGRICOLE CGEA SPE ELEVAGE ET VALORISATION DU CHEVAL (BAC PRO AG)	2/3	28	0	- 28
	BAC PRO AG	CONDUITE ET GESTION DE L'EXPLOITATION AGRICOLE CGEA SPE ELEVAGE ET VALORISATION DU CHEVAL (BAC PRO AG)	3/3	31	24	- 7
BAC PRO AG	PRODUCTIONS ANIMALES (SEC PRO AG)	1/3	20	21	+ 1	
Total Productions animales, élevage spécialisé, aquaculture, soins aux animaux (y.c. vétérinaire)				110	111	+ 1



Centres de Formation des Apprentis

Secteur Public

AURILLAC

CFA Agricole et Forestier du Cantal

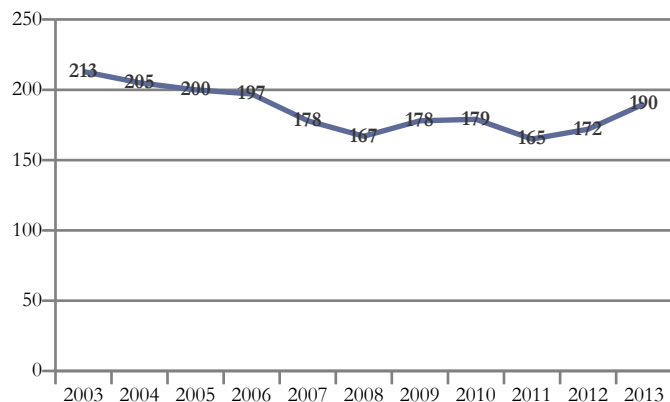

Domaines de formation préparés	2013
Agriculture, pêche, forêt et espaces verts	137
Domaine de spécialités non spécifié	22
Services aux personnes	19
Transformations	12
Total général	190

Aurillac - Centre de formation d'apprentis Agricole et Forestier du Cantal

Domaine/Spécialité	Diplôme	Formation	Année	2012	2013	Δ 12/13
Total général				151	162	+ 11
Spécialités plurivalentes de l'agronomie et de l'agriculture	BPA	RESPONSABLE D'EXPLOITATION AGRICOLE (BPA)	1/2	15	23	+ 8
	BPA	RESPONSABLE D'EXPLOITATION AGRICOLE (BPA)	2/2	16	16	0
Total Spécialités plurivalentes de l'agronomie et de l'agriculture				31	39	+ 8
Productions animales, élevage spécialisé, aquaculture, soins aux animaux (y.c. vétérinaire)	CAPA	PRODUCTION AGRICOLE, UTILISATION DES MATERIELS SPE PRODUCTIONS ANIMALES (CAPA)	1/2	3	9	+ 6
	CAPA	PRODUCTION AGRICOLE, UTILISATION DES MATERIELS SPE PRODUCTIONS ANIMALES (CAPA)	2/2	7	2	- 5
	BPA5	TRAVAUX DE LA PRODUCTION ANIMALE / POLYCLTURE ELEVAGE (BPA5)	1/2	6	15	+ 9
	BPA5	TRAVAUX DE LA PRODUCTION ANIMALE / POLYCLTURE ELEVAGE (BPA5)	2/2	16	7	- 9
Total Productions animales, élevage spécialisé, aquaculture, soins aux animaux (y.c. vétérinaire)				32	33	+ 1
Forêts, espaces naturels, faune sauvage, pêche	CAPA	TRAVAUX FORESTIERS SPECIALITE SYLVICULTURE (CAPA)	1/2	5	1	- 4
	CAPA	TRAVAUX FORESTIERS SPECIALITE SYLVICULTURE (CAPA)	2/2	3	4	+ 1
	CSA NIV5	TAILLE ET SOINS DES ARBRES (CSA)	1/1	9	9	0
	BAC PRO AG	GESTION ET CONDUITE DE CHANTIERS FORESTIERS (BAC PRO AG)	1/3	3	0	- 3
	BAC PRO AG	GESTION ET CONDUITE DE CHANTIERS FORESTIERS (BAC PRO AG)	2/3	0	8	+ 8
	BAC PRO AG	GESTION ET CONDUITE DE CHANTIERS FORESTIERS (BAC PRO AG)	3/3	14	0	- 14
	BTSA	GESTION FORESTIERE (BTSA)	1/2	4	18	+ 14
BTSA	GESTION FORESTIERE (BTSA)	2/2	11	6	- 5	
Total Forêts, espaces naturels, faune sauvage, pêche				49	46	- 3
Agro-alimentaire, alimentation, cuisine	BPA5	TRANSFORMATIONS ALIMENTAIRES TRANSFORMATION DES PRODUITS ALIMENTAIRES (BPA5)	1/1	13	12	- 1
Total Agro-alimentaire, alimentation, cuisine				13	12	- 1
Spécialités plurivalentes sanitaires et sociales	BEPA	SERVICES SPE SERVICES AUX PERSONNES (BEPA)	2/2	4	0	- 4
	BAC PRO AG	SERVICE AUX PERSONNES ET AUX TERRITOIRES (SEC PRO AG)	1/3	0	4	+ 4
	BAC PRO AG	SERVICES AUX PERSONNES ET AUX TERRITOIRES (BAC PRO AG)	2/3	0	15	+ 15
Total Spécialités plurivalentes sanitaires et sociales				4	19	+ 15
Do33 : services aux personnes	BAC PRO AG	SERVICE AUX PERSONNES ET AUX TERRITOIRES (SEC PRO AG)	1/3	7	0	- 7
Total Do33 : services aux personnes				7	0	- 7
Spécialité non spécifiée	DIMA	SPECIALITE NON SPECIFIEE (DIMA)	1/1	15	13	- 2
Total Spécialité non spécifiée				15	13	- 2

Saint-Flour - Lycée professionnel agricole

Domaine/Spécialité	Diplôme	Formation	Année	2012	2013	Δ 12/13
Total général				21	28	+ 7



Saint-Flour - Lycée professionnel agricole

Domaine/Spécialité	Diplôme	Formation	Année	2012	2013	Δ 12/13
Total général				21	28	+ 7
	CAPA	PRODUCTION AGRICOLE, UTILISATION DES MATERIELS SPE PRODUCTIONS ANIMALES (CAPA)	1/2	2	5	+ 3
Productions animales, élevage spécialisé, aquaculture, soins aux animaux (y.c. vétérinaire)	CAPA	PRODUCTION AGRICOLE, UTILISATION DES MATERIELS SPE PRODUCTIONS ANIMALES (CAPA)	2/2	5	1	- 4
	BPA5	TRAVAUX DE LA PRODUCTION ANIMALE / POLY CULTURE ELEVAGE (BPA5)	1/2	8	6	- 2
	BPA5	TRAVAUX DE LA PRODUCTION ANIMALE / POLY CULTURE ELEVAGE (BPA5)	2/2	6	7	+ 1
Total Productions animales, élevage spécialisé, aquaculture, soins aux animaux (y.c. vétérinaire)				21	19	- 2
Spécialité non spécifiée	DIMA	SPECIALITE NON SPECIFIEE (DIMA)	1/1	0	9	+ 9
Total Spécialité non spécifiée				0	9	+ 9



Institut de formation professionnelle et permanente (IFPP)

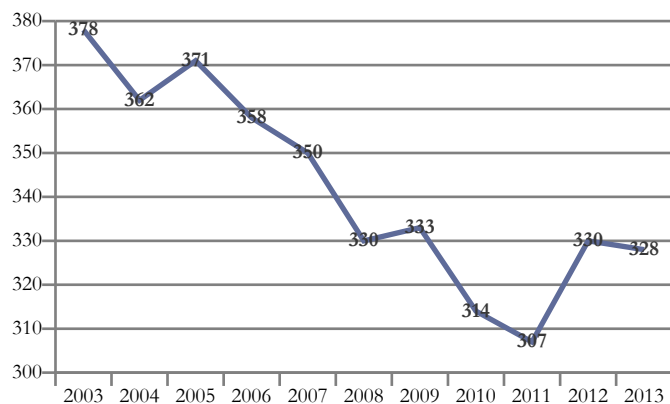

Domaines de formation préparés

Domaines de formation préparés	2013
Transformations	130
Services aux personnes	82
Echanges et gestion	68
Mécanique, électricité, électronique	48
Total général	328

Aurillac - Institut de formation professionnelle et permanente

Domaine/Spécialité	Diplôme	Formation	Année	2012	2013	Δ 12/13
Total général				330	328	- 2
Agro-alimentaire, alimentation, cuisine	MC	PÂTISSERIE, GLACERIE, CHOCOLATERIE, CONFISERIE SPECIALISEES (MC NIVEAU V)	1/1	6	7	+ 1
	CAP	BOUCHER (CAP)	1/2	11	8	- 3
	CAP	BOUCHER (CAP)	2/2	12	13	+ 1
	CAP	BOULANGER (CAP)	1/2	14	7	- 7
	CAP	BOULANGER (CAP)	2/2	10	14	+ 4
	CAP	CUISINE (CAP)	1/2	22	18	- 4
	CAP	CUISINE (CAP)	2/2	12	19	+ 7
	CAP	PÂTISSIER (CAP)	1/2	10	15	+ 5
	CAP	PÂTISSIER (CAP)	2/2	13	7	- 6
	BP	BOULANGER (BP)	1/2	4	6	+ 2
	BP	BOULANGER (BP)	2/2	6	4	- 2
	BP	CUISINIER (BP)	1/2	6	8	+ 2
	BP	CUISINIER (BP)	2/2	6	4	- 2
Total Agro-alimentaire, alimentation, cuisine				132	130	- 2
Moteurs et mécanique auto	CAP	MAINTENANCE DES VEHICULES AUTOMOBILES OPTION VEHICULES INDUSTRIELS (CAP)	1/2	2	1	- 1
	CAP	MAINTENANCE DES VEHICULES AUTOMOBILES OPTION VEHICULES INDUSTRIELS (CAP)	2/2	4	4	0
	CAP	MAINTENANCE DES VEHICULES AUTOMOBILES OPTION VEHICULES PARTICULIERS (CAP)	1/2	9	11	+ 2
	CAP	MAINTENANCE DES VEHICULES AUTOMOBILES OPTION VEHICULES PARTICULIERS (CAP)	2/2	18	10	- 8
Total Moteurs et mécanique auto				33	26	- 7
Structures métalliques (y.c. soudure, carrosserie, coque bateau, cellule avion)	CAP	PEINTURE EN CARROSSERIE (CAP)	1/1	7	3	- 4
	CAP	REPARATION DES CARROSSERIES (CAP)	1/2	6	5	- 1
	CAP	REPARATION DES CARROSSERIES (CAP)	2/2	6	5	- 1
Total Structures métalliques (y.c. soudure, carrosserie, coque bateau, cellule avion)				19	13	- 6
Electricité, électronique	MC	MAINTENANCE DES SYSTEMES EMBARQUES DE L'AUTOMOBILE (MC NIVEAU V)	1/1	6	9	+ 3
Total Electricité, électronique				6	9	+ 3
Commerce, vente	CAP	EMPLOYE DE VENTE SPECIALISE OPTION A : PRODUITS ALIMENTAIRES (CAP)	1/2	12	9	- 3
	CAP	EMPLOYE DE VENTE SPECIALISE OPTION A : PRODUITS ALIMENTAIRES (CAP)	2/2	8	11	+ 3
	CAP	EMPLOYE DE VENTE SPECIALISE OPTION B : PRODUITS D'EQUIPEMENT COURANT (CAP)	1/2	5	4	- 1
	CAP	EMPLOYE DE VENTE SPECIALISE OPTION B : PRODUITS D'EQUIPEMENT COURANT (CAP)	2/2	5	5	0
	BAC PRO	COMMERCE (BAC PRO)	1/3	9	13	+ 4
	BAC PRO	COMMERCE (BAC PRO)	2/3	12	14	+ 2
BAC PRO	COMMERCE (BAC PRO)	3/3	14	12	- 2	
Total Commerce, vente				65	68	+ 3



Aurillac - Institut de formation professionnelle et permanente

Domaine/Spécialité	Diplôme	Formation	Année	2012	2013	Δ 12/13
Total général				330	328	- 2
Accueil, hôtellerie, tourisme	CAP	RESTAURANT (CAP)	1/2	12	24	+ 12
	CAP	RESTAURANT (CAP)	2/2	6	7	+ 1
Total Accueil, hôtellerie, tourisme				18	31	+ 13
Coiffure, esthétique et autres services aux personnes	CAP	COIFFURE (CAP)	1/2	16	10	- 6
	CAP	COIFFURE (CAP)	2/2	12	15	+ 3
	BP	COIFFURE (BP)	1/2	15	14	- 1
	BP	COIFFURE (BP)	2/2	0	12	+ 12
	BP	COIFFURE OPTION COLORISTE PERMANENTISTE (BP)	2/2	5	0	- 5
	BP	COIFFURE OPTION STYLISTE VISAGISTE (BP)	2/2	9	0	- 9
Total Coiffure, esthétique et autres services aux personnes				57	51	- 6



CFA du bâtiment et travaux publics Georges Boché

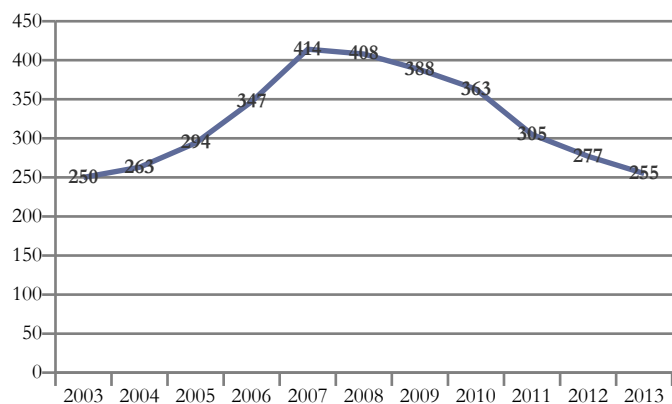

Domaines de formation préparés	2013
Génie civil, construction et bois	229
Mécanique, électricité, électronique	17
Transformations	9
Total général	255

Massiac - Centre de formation d'apprentis du bâtiment et travaux publics Georges Boché

Domaine/Spécialité	Diplôme	Formation	Année	2012	2013	Δ 12/13
Total général				277	255	- 22
Energie, génie climatique	CAP	INSTALLATEUR THERMIQUE (CAP)	1/1	5	9	+ 4
Total Energie, génie climatique				5	9	+ 4
Bâtiment : construction et couverture	CAP	COUVREUR (CAP)	1/2	10	7	- 3
	CAP	COUVREUR (CAP)	2/2	18	11	- 7
	CAP	MACON (CAP)	1/2	10	14	+ 4
	CAP	MACON (CAP)	2/2	18	8	- 10
	BP	COUVREUR (BP)	1/2	7	25	+ 18
	BP	COUVREUR (BP)	2/2	14	8	- 6
Total Bâtiment : construction et couverture				77	73	- 4
Bâtiment : finitions	CAP	CARRELEUR MOSAISTE (CAP)	1/2	13	8	- 5
	CAP	CARRELEUR MOSAISTE (CAP)	2/2	10	10	0
	CAP	INSTALLATEUR SANITAIRE (CAP)	1/2	12	6	- 6
	CAP	INSTALLATEUR SANITAIRE (CAP)	2/2	14	15	+ 1
	CAP	PEINTRE-APPLICATEUR DE REVETEMENT (CAP)	1/2	11	0	- 11
	CAP	PEINTRE-APPLICATEUR DE REVETEMENT (CAP)	2/2	18	11	- 7
	CAP	PLATRIER-PLAQUISTE (CAP)	1/2	12	0	- 12
	CAP	PLATRIER-PLAQUISTE (CAP)	2/2	3	11	+ 8
	CAP	SOLIER-MOQUETTISTE (CAP)	1/2	5	3	- 2
	CAP	SOLIER-MOQUETTISTE (CAP)	2/2	10	5	- 5
	BAC PRO	AMENAGEMENT ET FINITIONS DU BATIMENT (BAC PRO)	1/3	8	10	+ 2
	BAC PRO	AMENAGEMENT ET FINITIONS DU BATIMENT (BAC PRO)	2/3	0	10	+ 10
	BP	CARRELAGE MOSAIQUE (BP)	1/2	10	15	+ 5
	BP	CARRELAGE MOSAIQUE (BP)	2/2	6	10	+ 4
BP	PEINTURE REVETEMENTS (BP)	1/2	15	9	- 6	
BP	PEINTURE REVETEMENTS (BP)	2/2	18	15	- 3	
Total Bâtiment : finitions				165	138	- 27
Travail du bois et de l'ameublement	CAP	MENUISIER FABRICANT DE MENUISERIE, MOBILIER ET AGENCEMENT (CAP)	1/2	8	10	+ 2
	CAP	MENUISIER FABRICANT DE MENUISERIE, MOBILIER ET AGENCEMENT (CAP)	2/2	0	8	+ 8
	CAP	MENUISIER INSTALLATEUR (CAP)	1/1	4	0	- 4
Total Travail du bois et de l'ameublement				12	18	+ 6
Electricité, électronique	CAP	PREPARATION ET REALISATION D'OUVRAGES ELECTRIQUES (CAP)	1/2	7	11	+ 4
	CAP	PREPARATION ET REALISATION D'OUVRAGES ELECTRIQUES (CAP)	2/2	11	6	- 5
Total Electricité, électronique				18	17	- 1



Ecoles de formation sanitaire et sociale

Secteur Privé

AURILLAC

INFA Auvergne Bourgogne Limousin

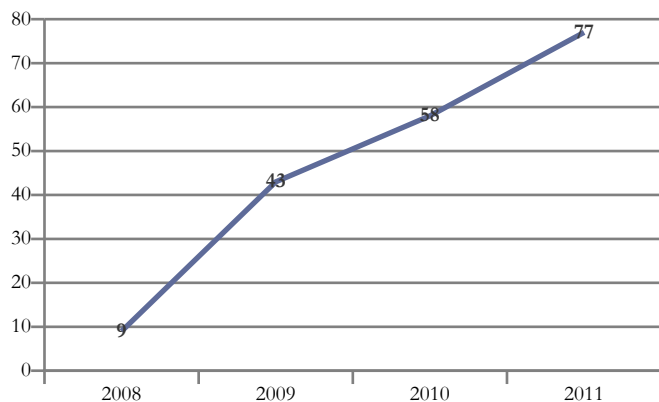

Spécialités de formation préparées	2011
Services aux personnes	77
Total général	77

Données 2012 et 2013 non disponibles.

Aurillac - INFA Auvergne Bourgogne Limousin

Domaine	Diplôme	Formation	Année	2010	2011	Δ 10/11
Total général				58	77	+ 19
Travail social	DIV-5	AIDE MEDICO-PSYCHOLOGIQUE (DIPLOME D'ETAT)	1/2	15	22	+ 7
	DIV-5	AIDE MEDICO-PSYCHOLOGIQUE (DIPLOME D'ETAT)	2/2	43	55	+ 12
Total Travail social				58	77	+ 19



Institut de formation en soins infirmiers

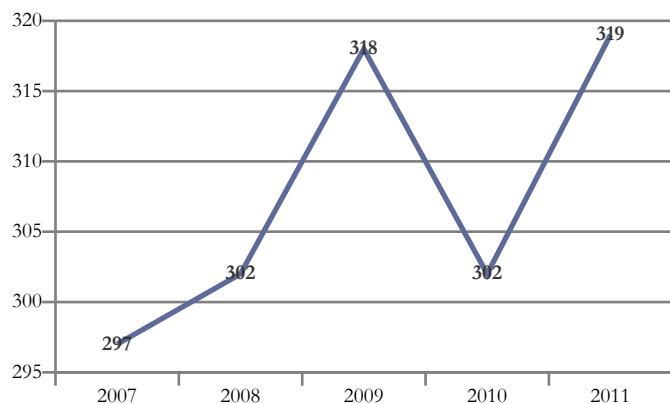

Spécialités de formation préparées	2011
Services aux personnes	319
Total général	319

Données 2012 et 2013 non disponibles.

Attention : la rénovation du DE d'infirmier se traduit par un changement du niveau de formation de III à II.

Aurillac - Institut de formation en soins infirmiers

Domaine	Diplôme	Formation	Année	2010	2011	Δ 10/11
Total général				302	319	+ 17
Santé	DIV-5	AIDE SOIGNANT (DIPLOME D'ETAT)	1/1	49	50	+ 1
	DIV-3	INFIRMIERE (DIPLOME D'ETAT)	2/3	97	0	- 97
	DIV-3	INFIRMIERE (DIPLOME D'ETAT)	3/3	71	94	+ 23
	DIV-2	INFIRMIER OU INFIRMIERE (DIPLOME D'ETAT)	1/3	85	89	+ 4
	DIV-2	INFIRMIER OU INFIRMIERE (DIPLOME D'ETAT)	2/3	0	86	+ 86
Total Santé				302	319	+ 17



Ecole d'Aides Soignants - Centre Hospitalier

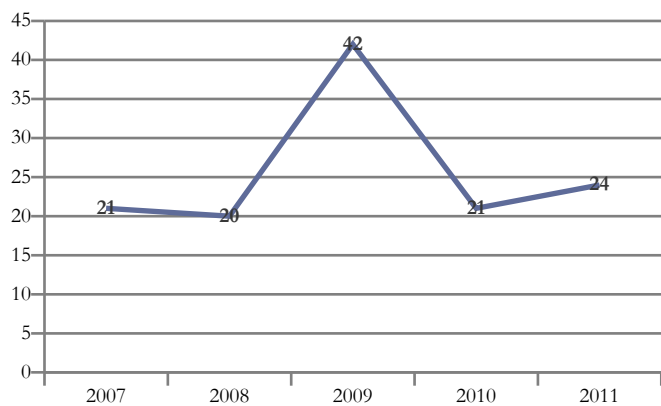

Spécialités de formation préparées	2011
Services aux personnes	24
Total général	24

Données 2012 et 2013 non disponibles.

Mauriac - Ecole d'Aides Soignants - Centre Hospitalier

Domaine	Diplôme	Formation	Année	2010	2011	Δ 10/11
Total général				21	24	+ 3
Santé	DIV-5	AIDE SOIGNANT (DIPLOME D'ETAT)	1/1	21	24	+ 3
Total Santé				21	24	+ 3



Ecole d'Aides Soignants - L.E.A.P Saint-Joseph

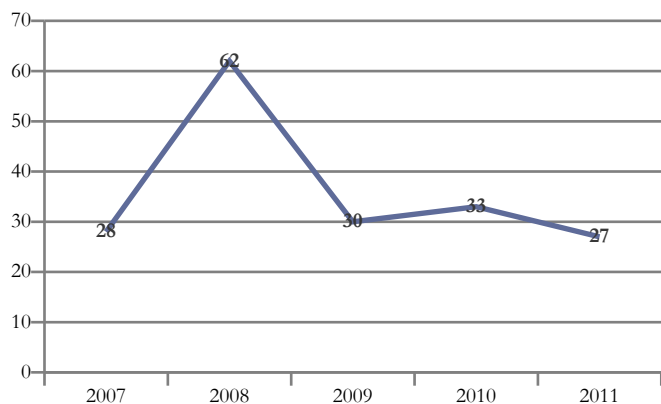

Spécialités de formation préparées	2011
Services aux personnes	27
Total général	27

Données 2012 et 2013 non disponibles.

Maurs - Ecole d'Aides Soignants - L.E.A.P Saint-Joseph

Domaine	Diplôme	Formation	Année	2010	2011	Δ 10/11
Total général				33	27	- 6
Santé	DIV-5	AIDE SOIGNANT (DIPLOME D'ETAT)	1/1	33	27	- 6
Total Santé				33	27	- 6



Ecole d'Aides Soignants - Centre Hospitalier

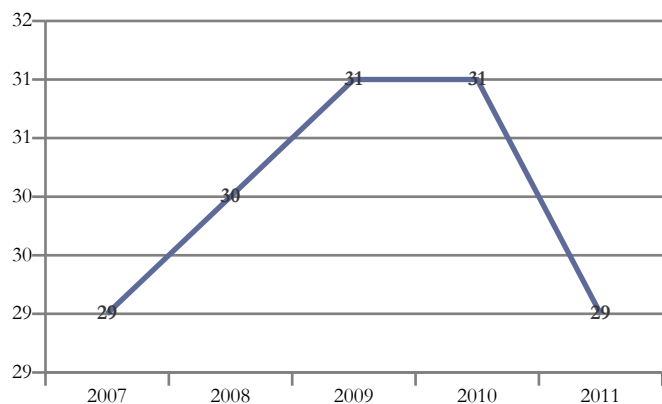

Spécialités de formation préparées	2011
Services aux personnes	29
Total général	29

Données 2012 et 2013 non disponibles.

Saint-Flour - Ecole d'Aides Soignants - Centre Hospitalier

Domaine	Diplôme	Formation	Année	2010	2011	Δ 10/11
Total général				31	29	- 2
Santé	DIV-5	AIDE SOIGNANT (DIPLOME D'ETAT)	1/1	31	29	- 2
Total Santé				31	29	- 2



Education Nationale

Secteur Public

BRIOUDE

Etablissement régional d'enseignement adapté Alexandre Vialatte

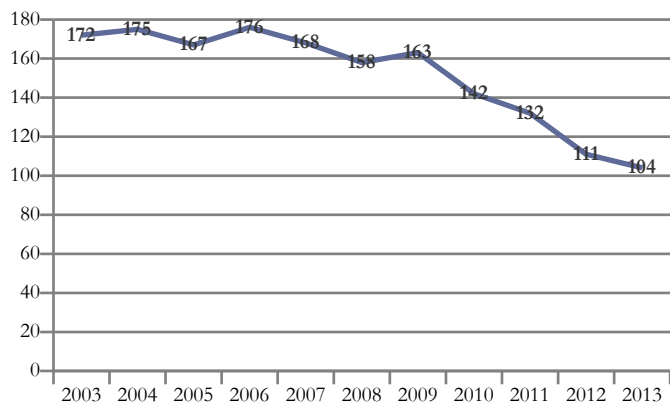

Domaines de formation préparés	2013
Formations générales	77
Génie civil, construction et bois	19
Services aux personnes	8
Total général	104

Brioude - Etablissement régional d'enseignement adapté Alexandre Vialatte

Domaine/Spécialité	Diplôme	Formation	Année	2012	2013	Δ 12/13
Total général				111	104	- 7
Formations générales	ENS ADAPTE	SECTIONS D'ENSEIGNEMENT GENERAL ET PROFESSIONNEL ADAPTE (6EME, 5EME, 4EME)	1/1	85	77	- 8
Total Formations générales				85	77	- 8
Bâtiment : construction et couverture	CAP	MACON (CAP)	1/2	6	4	- 2
	CAP	MACON (CAP)	2/2	5	4	- 1
Total Bâtiment : construction et couverture				11	8	- 3
Bâtiment : finitions	CAP	PEINTRE-APPLIQUEUR DE REVETEMENT (CAP)	1/2	5	8	+ 3
	CAP	PEINTRE-APPLIQUEUR DE REVETEMENT (CAP)	2/2	6	3	- 3
Total Bâtiment : finitions				11	11	0
Structures métalliques (y.c. soudure, carrosserie, coque bateau, cellule avion)	CAP	SERRURIER METALLIER (CAP)	1/2	1	0	- 1
	CAP	SERRURIER METALLIER (CAP)	2/2	3	0	- 3
Total Structures métalliques (y.c. soudure, carrosserie, coque bateau, cellule avion)				4	0	- 4
Accueil, hôtellerie, tourisme	CAP	ASSISTANT(E) TECHNIQUE EN MILIEUX FAMILIAL ET COLLECTIF (CAP)	1/2	0	8	+ 8
Total Accueil, hôtellerie, tourisme				0	8	+ 8



Lycée La Fayette (LPY)

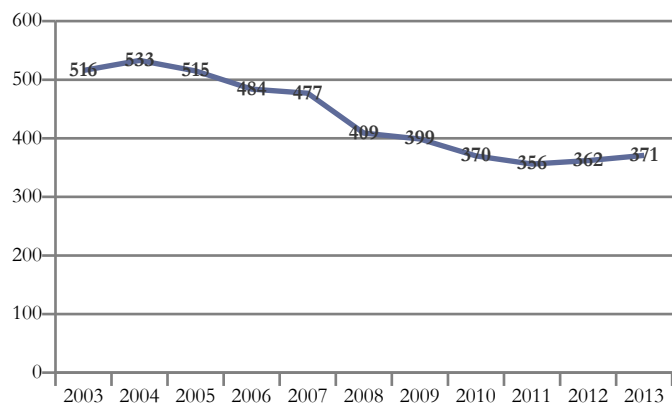

Domaines de formation préparés

Domaines de formation préparés	2013
Formations générales	139
Mathématiques et sciences	85
Echanges et gestion	62
Sciences humaines et droit	54
Lettres et arts	31
Total général	371

Brioude - Lycée polyvalent La Fayette

Domaine/Spécialité	Diplôme	Formation	Année	2012	2013	Δ 12/13
Total général				362	371	+ 9
Formations générales	BAC GENE	2NDE GENERALE ET TECHNO (CAS GENERAL AVEC 2 ENSEIGNEMENTS D'EXPLORATION))	1/1	129	139	+ 10
Total Formations générales				129	139	+ 10
Spécialités pluriscientifiques	BAC GENE	BAC GENERAL : SERIE SCIENTIFIQUE SCIENCES ET VIE DE LA TERRE (S SVT)	1/2	43	44	+ 1
	BAC GENE	BAC GENERAL : SERIE SCIENTIFIQUE SCIENCES ET VIE DE LA TERRE (S SVT)	2/2	35	41	+ 6
Total Spécialités pluriscientifiques				78	85	+ 7
Spécialités pluridisciplinaires, sciences humaines et droit	BAC GENE	BAC GENERAL : SERIE ECONOMIQUE ET SOCIALE	1/2	29	26	- 3
	BAC GENE	BAC GENERAL : SERIE ECONOMIQUE ET SOCIALE	2/2	33	28	- 5
Total Spécialités pluridisciplinaires, sciences humaines et droit				62	54	- 8
Spécialités littéraires et artistiques plurivalentes	BAC GENE	BAC GENERAL LITTERAIRE	1/2	21	13	- 8
	BAC GENE	BAC GENERAL LITTERAIRE	2/2	15	18	+ 3
Total Spécialités littéraires et artistiques plurivalentes				36	31	- 5
Spécialités plurivalentes des échanges et de la gestion	BAC TECHNO	COMMUNICATION (1ERES STG)	1/2	23	0	- 23
	BAC TECHNO	GESTION (1ERES STG)	1/2	6	0	- 6
	BAC TECHNO	SCIENCES ET TECHNOLOGIES DU MANAGEMENT ET DE LA GESTION (1ERE STMG)	1/2	0	34	+ 34
	BAC TECHNO	STG COMPTABILITE ET FINANCE D'ENTREPRISES (BAC TECHNO)	2/2	9	7	- 2
	BAC TECHNO	STG MERCATIQUE (MARKETING) (BAC TECHNO)	2/2	19	21	+ 2
Total Spécialités plurivalentes des échanges et de la gestion				57	62	+ 5



Lycée La Chartreuse (LGT)

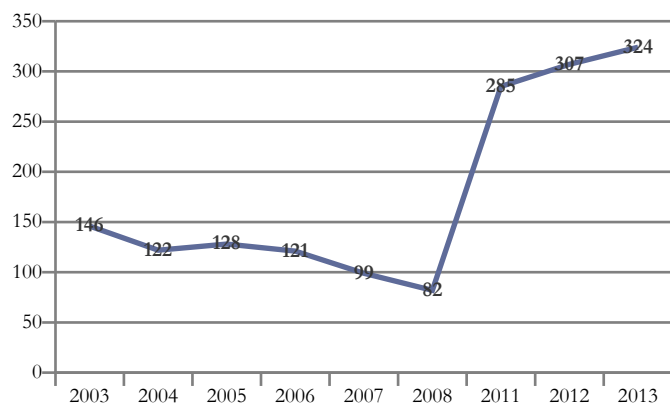

Domaines de formation préparés	2013
Formations générales	85
Echanges et gestion	65
Communication et information	50
Mathématiques et sciences	49
Sciences humaines et droit	32
Spécialités pluri-technologiques de production	28
Lettres et arts	15
Total général	324

Brives-Charensac - Lycée général et technologique privé La Chartreuse Paradis

Domaine/Spécialité	Diplôme	Formation	Année	2012	2013	Δ 12/13
Total général				307	324	+ 17
Formations générales	BAC GENE	2NDE GENERALE ET TECHNO (CAS GENERAL AVEC 2 ENSEIGNEMENTS D'EXPLORATION)	1/1	80	85	+ 5
Total Formations générales				80	85	+ 5
Spécialités pluriscientifiques	BAC GENE	BAC GENERAL : SERIE SCIENTIFIQUE SCIENCES DE L'INGENIEUR (S SI)	1/2	4	9	+ 5
	BAC GENE	BAC GENERAL : SERIE SCIENTIFIQUE SCIENCES DE L'INGENIEUR (S SI)	2/2	6	4	- 2
	BAC GENE	BAC GENERAL : SERIE SCIENTIFIQUE SCIENCES ET VIE DE LA TERRE (S SVT)	1/2	18	17	- 1
	BAC GENE	BAC GENERAL : SERIE SCIENTIFIQUE SCIENCES ET VIE DE LA TERRE (S SVT)	2/2	17	19	+ 2
Total Spécialités pluriscientifiques				45	49	+ 4
Spécialités pluridisciplinaires, sciences humaines et droit	BAC GENE	BAC GENERAL : SERIE ECONOMIQUE ET SOCIALE	1/2	17	13	- 4
	BAC GENE	BAC GENERAL : SERIE ECONOMIQUE ET SOCIALE	2/2	14	19	+ 5
Total Spécialités pluridisciplinaires, sciences humaines et droit				31	32	+ 1
Spécialités littéraires et artistiques plurivalentes	BAC GENE	BAC GENERAL LITTERAIRE	1/2	6	9	+ 3
	BAC GENE	BAC GENERAL LITTERAIRE	2/2	4	6	+ 2
Total Spécialités littéraires et artistiques plurivalentes				10	15	+ 5
Technologies industrielles fondamentales	BAC TECHNO	STI2D ENERGIES ET ENVIRONNEMENT (BAC TECHNO)	1/2	8	11	+ 3
	BAC TECHNO	STI2D ENERGIES ET ENVIRONNEMENT (BAC TECHNO)	2/2	0	4	+ 4
	BAC TECHNO	STI2D SYSTÈME D'INFORMATION ET NUMERIQUE (BAC TECHNO)	1/2	7	1	- 6
	BAC TECHNO	STI2D SYSTÈME D'INFORMATION ET NUMERIQUE (BAC TECHNO)	2/2	0	12	+ 12
Total Technologies industrielles fondamentales				15	28	+ 13
Electricité, électronique	BAC TECHNO	STI GENIE ELECTRONIQUE (BAC TECHNO)	2/2	11	0	- 11
Total Electricité, électronique				11	0	- 11
Spécialités plurivalentes des échanges et de la gestion	BAC TECHNO	GESTION (1ERES STG)	1/2	12	0	- 12
	BAC TECHNO	SCIENCES ET TECHNOLOGIES DU MANAGEMENT ET DE LA GESTION (1ERE STMG)	1/2	0	17	+ 17
	BAC TECHNO	STG COMPTABILITE ET FINANCE D'ENTREPRISES (BAC TECHNO)	2/2	9	5	- 4
	BAC TECHNO	STG GESTION DES SYSTEMES D'INFORMATION (BAC TECHNO)	2/2	8	7	- 1
Total Spécialités plurivalentes des échanges et de la gestion				29	29	0
Comptabilité, gestion	BTS	COMPTABILITE ET GESTION DES ORGANISATIONS (BTS)	1/2	22	20	- 2
	BTS	COMPTABILITE ET GESTION DES ORGANISATIONS (BTS)	2/2	12	16	+ 4
Total Comptabilité, gestion				34	36	+ 2
Informatique, traitement de l'information, réseaux de transmission	BTS	INFORMATIQUE DE GESTION OPTION ADMINISTRATEUR DE RESEAUX LOCAUX D'ENTREPRISES (BTS)	2/2	15	0	- 15
	BTS	INFORMATIQUE DE GESTION OPTION DEVELOPPEUR D'APPLICATIONS (BTS)	2/2	11	0	- 11
	BTS	SERVICES INFORMATIQUES AUX ORGANISATIONS (BTS)	1/2	26	31	+ 5
	BTS	SERVICES INFORMATIQUES AUX ORGANISATIONS (BTS)	2/2	0	19	+ 19
Total Informatique, traitement de l'information, réseaux de transmission				52	50	- 2





Lycée Paradis (LP)

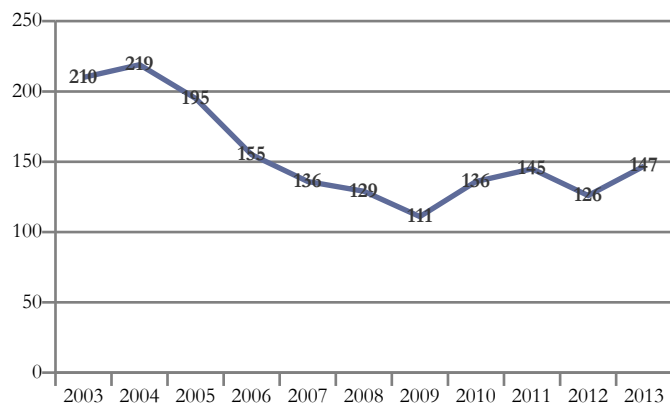

Domaines de formation préparés	2013
Mécanique, électricité, électronique	127
Génie civil, construction et bois	20
Total général	147

Brives-Charensac - Lycée professionnel privé Paradis

Domaine/Spécialité	Diplôme	Formation	Année	2012	2013	Δ 12/13
Total général				126	147	+ 21
Spécialités pluritechnologiques génie civil, construction, bois	CAP	MAINTENANCE DE BATIMENTS DE COLLECTIVITES (CAP)	1/2	8	13	+ 5
	CAP	MAINTENANCE DE BATIMENTS DE COLLECTIVITES (CAP)	2/2	8	7	- 1
Total Spécialités pluritechnologiques génie civil, construction, bois				16	20	+ 4
Spécialités pluritechnologiques mécanique-électricité	BAC PRO	MAINTENANCE DES EQUIPEMENTS INDUSTRIELS (BAC PRO)	1/3	9	14	+ 5
	BAC PRO	MAINTENANCE DES EQUIPEMENTS INDUSTRIELS (BAC PRO)	2/3	6	8	+ 2
	BAC PRO	MAINTENANCE DES EQUIPEMENTS INDUSTRIELS (BAC PRO)	3/3	5	8	+ 3
Total Spécialités pluritechnologiques mécanique-électricité				20	30	+ 10
Electricité, électronique	BAC PRO	SYSTEMES ELECTRONIQUES NUMERIQUES (BAC PRO)	1/3	29	29	0
	BAC PRO	SYSTEMES ELECTRONIQUES NUMERIQUES (BAC PRO)	2/3	19	22	+ 3
	BAC PRO	SYSTEMES ELECTRONIQUES NUMERIQUES (BAC PRO)	3/3	18	17	- 1
	BAC PRO	TECHNICIEN DU FROID ET DU CONDITIONNEMENT D'AIR (BAC PRO)	1/3	7	11	+ 4
	BAC PRO	TECHNICIEN DU FROID ET DU CONDITIONNEMENT D'AIR (BAC PRO)	2/3	9	9	0
	BAC PRO	TECHNICIEN DU FROID ET DU CONDITIONNEMENT D'AIR (BAC PRO)	3/3	8	9	+ 1
Total Electricité, électronique				90	97	+ 7



Lycée Auguste Aymard (LP)

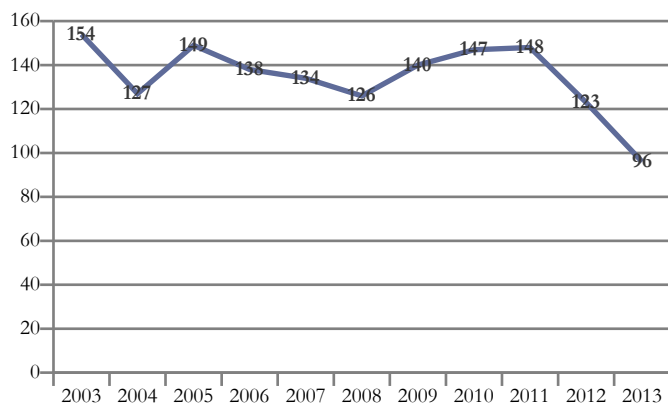

Domaines de formation préparés	2013
Génie civil, construction et bois	58
Transformations	38
Total général	96

Espaly-Saint-Marcel - Lycée professionnel Auguste Aymard

Domaine/Spécialité	Diplôme	Formation	Année	2012	2013	Δ 12/13
Total général				123	96	- 27
Energie, génie climatique	CAP	INSTALLATEUR THERMIQUE (CAP)	1/2	5	0	- 5
	CAP	INSTALLATEUR THERMIQUE (CAP)	2/2	11	4	- 7
	BAC PRO	TECHNICIEN EN INSTALLATION DES SYSTEMES ENERGETIQUES ET CLIMATIQUES (BAC PRO)	1/3	13	11	- 2
	BAC PRO	TECHNICIEN EN INSTALLATION DES SYSTEMES ENERGETIQUES ET CLIMATIQUES (BAC PRO)	2/3	14	11	- 3
	BAC PRO	TECHNICIEN EN INSTALLATION DES SYSTEMES ENERGETIQUES ET CLIMATIQUES (BAC PRO)	3/3	12	12	0
Total Energie, génie climatique				55	38	- 17
Spécialités pluritechnologiques génie civil, construction, bois	BAC PRO	TECHNICIEN D'ETUDES DU BATIMENT OPTION A : ETUDES ET ECONOMIE (BAC PRO)	1/3	7	0	- 7
	BAC PRO	TECHNICIEN D'ETUDES DU BATIMENT OPTION A : ETUDES ET ECONOMIE (BAC PRO)	2/3	6	6	0
	BAC PRO	TECHNICIEN D'ETUDES DU BATIMENT OPTION A : ETUDES ET ECONOMIE (BAC PRO)	3/3	14	9	- 5
Total Spécialités pluritechnologiques génie civil, construction, bois				27	15	- 12
Travail du bois et de l'ameublement	CAP	MENUISIER FABRICANT DE MENUISERIE, MOBILIER ET AGENCEMENT (CAP)	1/2	7	6	- 1
	CAP	MENUISIER FABRICANT DE MENUISERIE, MOBILIER ET AGENCEMENT (CAP)	2/2	4	7	+ 3
	BAC PRO	TECHNICIEN CONSTRUCTEUR BOIS (BAC PRO)	1/3	12	9	- 3
	BAC PRO	TECHNICIEN CONSTRUCTEUR BOIS (BAC PRO)	2/3	10	11	+ 1
	BAC PRO	TECHNICIEN CONSTRUCTEUR BOIS (BAC PRO)	3/3	8	10	+ 2
Total Travail du bois et de l'ameublement				41	43	+ 2



Lycée Cévenol (LGT)

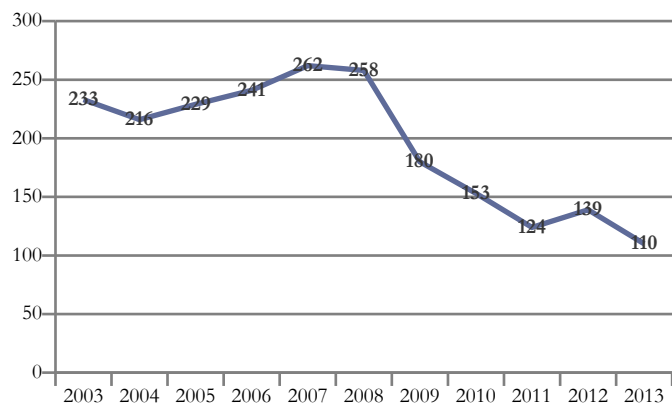

Domaines de formation préparés	2013
Formations générales	27
Mathématiques et sciences	25
Sciences humaines et droit	25
Echanges et gestion	17
Lettres et arts	16
Total général	110

Le Chambon-sur-Lignon - Lycée général et technologique privé Cévenol

Domaine/Spécialité	Diplôme	Formation	Année	2012	2013	Δ 12/13
Total général				139	110	- 29
Formations générales	BAC GENE	2NDE GENERALE ET TECHNO (CAS GENERAL AVEC 2 ENSEIGNEMENTS D'EXPLORATION))	1/1	42	27	- 15
Total Formations générales				42	27	- 15
Spécialités pluriscientifiques	BAC GENE	BAC GENERAL : SERIE SCIENTIFIQUE SCIENCES ET VIE DE LA TERRE (S SVT)	1/2	8	13	+ 5
	BAC GENE	BAC GENERAL : SERIE SCIENTIFIQUE SCIENCES ET VIE DE LA TERRE (S SVT)	2/2	16	12	- 4
Total Spécialités pluriscientifiques				24	25	+ 1
Spécialités pluridisciplinaires, sciences humaines et droit	BAC GENE	BAC GENERAL : SERIE ECONOMIQUE ET SOCIALE	1/2	16	7	- 9
	BAC GENE	BAC GENERAL : SERIE ECONOMIQUE ET SOCIALE	2/2	23	18	- 5
Total Spécialités pluridisciplinaires, sciences humaines et droit				39	25	- 14
Spécialités littéraires et artistiques plurivalentes	BAC GENE	BAC GENERAL LITTERAIRE	1/2	7	8	+ 1
	BAC GENE	BAC GENERAL LITTERAIRE	2/2	6	8	+ 2
Total Spécialités littéraires et artistiques plurivalentes				13	16	+ 3
Spécialités plurivalentes des échanges et de la gestion	BAC TECHNO	COMMUNICATION (1ERES STG)	1/2	6	0	- 6
	BAC TECHNO	GESTION (1ERES STG)	1/2	2	0	- 2
	BAC TECHNO	SCIENCES ET TECHNOLOGIES DU MANAGEMENT ET DE LA GESTION (1ERE STMG)	1/2	0	8	+ 8
	BAC TECHNO	STG COMMUNICATION ET GESTION DES RESSOURCES HUMAINES (BAC TECHNO)	2/2	10	9	- 1
	BAC TECHNO	STG COMPTABILITE ET FINANCE D'ENTREPRISES (BAC TECHNO)	2/2	3	0	- 3
Total Spécialités plurivalentes des échanges et de la gestion				21	17	- 4



Lycée Anne Marie Martel (LPY)

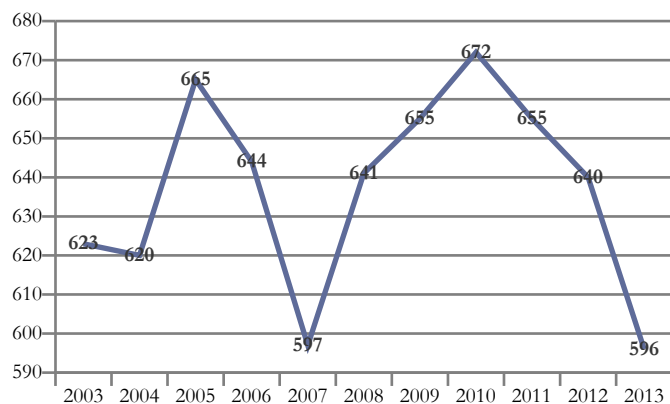

Domaines de formation préparés

Domaine de formation préparés	2013
Services aux personnes	300
Echanges et gestion	213
Communication et information	75
Spécialités plurivalentes des services	8
Total général	596

Le Puy-en-Velay - Lycée polyvalent privé Anne Marie Martel

Domaine/Spécialité	Diplôme	Formation	Année	2012	2013	Δ 12/13
Total général				640	596	- 44
Spécialités plurivalentes des services	BAC PRO	GESTION-ADMINISTRATION (BAC PRO)	1/3	0	8	+ 8
Total Spécialités plurivalentes des services				0	8	+ 8
	BAC TECHNO	COMMUNICATION (1ERES STG)	1/2	13	0	- 13
Spécialités plurivalentes des échanges et de la gestion	BAC TECHNO	SCIENCES ET TECHNOLOGIES DU MANAGEMENT ET DE LA GESTION (1ERE STMG)	1/2	0	11	+ 11
	BAC TECHNO	STG COMMUNICATION ET GESTION DES RESSOURCES HUMAINES (BAC TECHNO)	2/2	8	6	- 2
	BAC TECHNO	STG MERCATIQUE (MARKETING) (BAC TECHNO)	2/2	14	9	- 5
Total Spécialités plurivalentes des échanges et de la gestion				35	26	- 9
	CAP	EMPLOYE DE COMMERCE MULTI-SPECIALITES (CAP)	1/2	18	12	- 6
	CAP	EMPLOYE DE COMMERCE MULTI-SPECIALITES (CAP)	2/2	14	12	- 2
Commerce, vente	BAC PRO	VENTE (PROSPECTION - NEGOCIATION - SUIVI DE CLIENTELE) (BAC PRO)	1/3	25	25	0
	BAC PRO	VENTE (PROSPECTION - NEGOCIATION - SUIVI DE CLIENTELE) (BAC PRO)	2/3	23	23	0
	BAC PRO	VENTE (PROSPECTION - NEGOCIATION - SUIVI DE CLIENTELE) (BAC PRO)	3/3	16	21	+ 5
	BTS	MANAGEMENT DES UNITES COMMERCIALES (BTS)	1/2	30	32	+ 2
	BTS	MANAGEMENT DES UNITES COMMERCIALES (BTS)	2/2	22	22	0
Total Commerce, vente				148	147	- 1
Comptabilité, gestion	BTS	ASSISTANT DE GESTION DE PME PMI A REFERENTIEL COMMUN EUROPEEN (BTS)	1/2	22	28	+ 6
	BTS	ASSISTANT DE GESTION DE PME PMI A REFERENTIEL COMMUN EUROPEEN (BTS)	2/2	21	12	- 9
Total Comptabilité, gestion				43	40	- 3
Spécialités plurivalentes de la communication et de l'information	BTS	COMMUNICATION (BTS)	1/2	30	32	+ 2
	BTS	COMMUNICATION (BTS)	2/2	28	24	- 4
Total Spécialités plurivalentes de la communication et de l'information				58	56	- 2
Secrétariat, bureautique	BAC PRO	SECRETARIAT (BAC PRO)	1/3	15	0	- 15
	BAC PRO	SECRETARIAT (BAC PRO)	2/3	14	9	- 5
	BAC PRO	SECRETARIAT (BAC PRO)	3/3	13	10	- 3
Total Secrétariat, bureautique				42	19	- 23
Spécialités plurivalentes sanitaires et sociales	MC	AIDE A DOMICILE (MC NIVEAU V)	1/1	17	19	+ 2
	BEP	CARRIERES SANITAIRES ET SOCIALES (BEP)	2/2	51	0	- 51
	BAC PRO	ACCOMPAGNEMENT SOINS ET SERVICES A LA PERSONNE OPTION B - EN STRUCTURE (BAC PRO)	1/3	33	32	- 1
	BAC PRO	ACCOMPAGNEMENT SOINS ET SERVICES A LA PERSONNE OPTION B - EN STRUCTURE (BAC PRO)	2/3	0	34	+ 34
Total Spécialités plurivalentes sanitaires et sociales				101	85	- 16



Le Puy-en-Velay - Lycée polyvalent privé Anne Marie Martel

Domaine/Spécialité	Diplôme	Formation	Année	2012	2013	Δ 12/13
Total général				640	596	- 44
Santé	BAC TECHNO	ST2S SCIENCES ET TECHNOLOGIES DE LA SANTE ET DU SOCIAL (BAC TECHNO) - Avant rénovation	1/2	57	0	- 57
	BAC TECHNO	ST2S SCIENCES ET TECHNOLOGIES DE LA SANTE ET DU SOCIAL (BAC TECHNO) - Rénové	1/2	0	52	+ 52
	BAC TECHNO	ST2S SCIENCES ET TECHNOLOGIES DE LA SANTE ET DU SOCIAL (BAC TECHNO) - Avant rénovation	2/2	64	61	- 3
	DIV-3	CLASSE PREPARATOIRE AUX ECOLES PARAMEDICALES	1/1	28	28	0
Total Santé				149	141	- 8
Travail social	BTS	ECONOMIE SOCIALE ET FAMILIALE (BTS)	1/2	24	25	+ 1
	BTS	ECONOMIE SOCIALE ET FAMILIALE (BTS)	2/2	0	21	+ 21
Total Travail social				24	46	+ 22
Accueil, hôtellerie, tourisme	CAP	ASSISTANT(E) TECHNIQUE EN MILIEUX FAMILIAL ET COLLECTIF (CAP)	1/2	19	13	- 6
	CAP	ASSISTANT(E) TECHNIQUE EN MILIEUX FAMILIAL ET COLLECTIF (CAP)	2/2	21	15	- 6
Total Accueil, hôtellerie, tourisme				40	28	- 12



Lycée Charles et Adrien Dupuy (LPY)

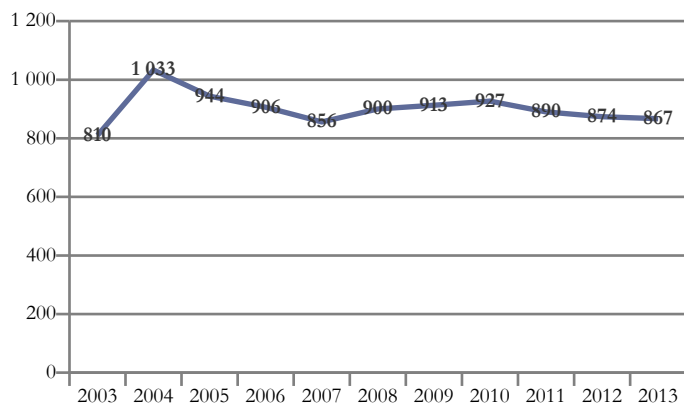

Domaines de formation préparés	2013
Mécanique, électricité, électronique	230
Formations générales	210
Mathématiques et sciences	198
Spécialités pluri-technologiques de production	77
Sciences humaines et droit	72
Lettres et arts	51
Communication et information	29
Total général	867

Le Puy-en-Velay - Lycée polyvalent Charles et Adrien Dupuy - Lycée des métiers des Sciences et techniques

Domaine/Spécialité	Diplôme	Formation	Année	2012	2013	Δ 12/13
Total général				874	867	- 7
Formations générales	BAC GENE	2NDE GENERALE ET TECHNO (CAS DEROGATOIRE AVEC 3 ENSEIGNEMENTS D'EXPLORATION)	1/1	26	15	- 11
	BAC GENE	2NDE GENERALE ET TECHNO (CAS GENERAL AVEC 2 ENSEIGNEMENTS D'EXPLORATION)	1/1	201	195	- 6
Total Formations générales				227	210	- 17
Spécialités pluriscientifiques	BAC GENE	BAC GENERAL : SERIE SCIENTIFIQUE SCIENCES DE L'INGENIEUR (S SI)	1/2	24	33	+ 9
	BAC GENE	BAC GENERAL : SERIE SCIENTIFIQUE SCIENCES DE L'INGENIEUR (S SI)	2/2	24	24	0
	BAC GENE	BAC GENERAL : SERIE SCIENTIFIQUE SCIENCES ET VIE DE LA TERRE (S SVT)	1/2	63	48	- 15
	BAC GENE	BAC GENERAL : SERIE SCIENTIFIQUE SCIENCES ET VIE DE LA TERRE (S SVT)	2/2	77	69	- 8
	CPGE	PC (PHYSIQUE ET CHIMIE)	2/2	3	11	+ 8
CPGE	PCSI (PHYSIQUE, CHIMIE ET SCIENCES DE L'INGENIEUR)	1/2	13	13	0	
Total Spécialités pluriscientifiques				204	198	- 6
Spécialités pluridisciplinaires, sciences humaines et droit	BAC GENE	BAC GENERAL : SERIE ECONOMIQUE ET SOCIALE	1/2	35	37	+ 2
	BAC GENE	BAC GENERAL : SERIE ECONOMIQUE ET SOCIALE	2/2	0	35	+ 35
Total Spécialités pluridisciplinaires, sciences humaines et droit				35	72	+ 37
Spécialités littéraires et artistiques plurivalentes	BAC GENE	BAC GENERAL LITTERAIRE	1/2	33	22	- 11
	BAC GENE	BAC GENERAL LITTERAIRE	2/2	33	29	- 4
Total Spécialités littéraires et artistiques plurivalentes				66	51	- 15
Technologies industrielles fondamentales	BAC TECHNO	STI2D ARCHITECTURE ET CONSTRUCTION (BAC TECHNO)	1/2	0	19	+ 19
	BAC TECHNO	STI2D ENERGIES ET ENVIRONNEMENT (BAC TECHNO)	1/2	8	7	- 1
	BAC TECHNO	STI2D ENERGIES ET ENVIRONNEMENT (BAC TECHNO)	2/2	0	7	+ 7
	BAC TECHNO	STI2D INNOVATION TECHNOLOGIQUE ET ECO CONCEPTION (BAC TECHNO)	1/2	15	12	- 3
	BAC TECHNO	STI2D INNOVATION TECHNOLOGIQUE ET ECO CONCEPTION (BAC TECHNO)	2/2	0	14	+ 14
	BAC TECHNO	STI2D SYSTÈME D'INFORMATION ET NUMERIQUE (BAC TECHNO)	1/2	9	8	- 1
	BAC TECHNO	STI2D SYSTÈME D'INFORMATION ET NUMERIQUE (BAC TECHNO)	2/2	0	10	+ 10
Total Technologies industrielles fondamentales				32	77	+ 45
Spécialités pluritechnologiques mécanique-électricité	BTS	INDUSTRIALISATION DES PRODUITS MECANIQUES (BTS)	1/2	12	11	- 1
	BTS	INDUSTRIALISATION DES PRODUITS MECANIQUES (BTS)	2/2	14	12	- 2
Total Spécialités pluritechnologiques mécanique-électricité				26	23	- 3
Mécanique générale et de précision, usinage	BAC PRO	TECHNICIEN D'USINAGE (BAC PRO)	1/3	13	12	- 1
	BAC PRO	TECHNICIEN D'USINAGE (BAC PRO)	2/3	8	12	+ 4
	BAC PRO	TECHNICIEN D'USINAGE (BAC PRO)	3/3	10	6	- 4
	BAC TECHNO	STI GENIE MECANIQUE OPTION PRODUCTIQUE MECANIQUE (BAC TECHNO)	2/2	26	0	- 26
Total Mécanique générale et de précision, usinage				57	30	- 27



Le Puy-en-Velay - Lycée polyvalent Charles et Adrien Dupuy - Lycée des métiers des Sciences et techniques

Domaine/Spécialité	Diplôme	Formation	Année	2012	2013	Δ 12/13
Total général				874	867	- 7
Moteurs et mécanique auto	BAC PRO	MAINTENANCE DE VEHICULES AUTOMOBILES OPTION : VOITURES PARTICULIERES (BAC PRO)	1/3	19	20	+ 1
	BAC PRO	MAINTENANCE DE VEHICULES AUTOMOBILES OPTION : VOITURES PARTICULIERES (BAC PRO)	2/3	19	19	0
	BAC PRO	MAINTENANCE DE VEHICULES AUTOMOBILES OPTION : VOITURES PARTICULIERES (BAC PRO)	3/3	16	18	+ 2
Total Moteurs et mécanique auto				54	57	+ 3
Electricité, électronique	BAC PRO	ELECTROTECHNIQUE ENERGIE EQUIPEMENTS COMMUNICANTS (BAC PRO)	1/3	24	30	+ 6
	BAC PRO	ELECTROTECHNIQUE ENERGIE EQUIPEMENTS COMMUNICANTS (BAC PRO)	2/3	21	23	+ 2
	BAC PRO	ELECTROTECHNIQUE ENERGIE EQUIPEMENTS COMMUNICANTS (BAC PRO)	3/3	31	23	- 8
	BAC TECHNO	STI GENIE ELECTROTECHNIQUE (BAC TECHNO)	2/2	24	0	- 24
	BTS	ELECTROTECHNIQUE (BTS)	1/2	22	24	+ 2
	BTS	ELECTROTECHNIQUE (BTS)	2/2	22	20	- 2
Total Electricité, électronique				144	120	- 24
Techniques de l'image et du son, métiers connexes du spectacle	BTS	METIERS DE L'AUDIOVISUEL OPTION GESTION DE LA PRODUCTION (BTS)	1/2	5	6	+ 1
	BTS	METIERS DE L'AUDIOVISUEL OPTION GESTION DE LA PRODUCTION (BTS)	2/2	5	5	0
	BTS	METIERS DE L'AUDIOVISUEL OPTION METIERS DE L'IMAGE (BTS)	1/2	5	5	0
	BTS	METIERS DE L'AUDIOVISUEL OPTION METIERS DE L'IMAGE (BTS)	2/2	6	4	- 2
	BTS	METIERS DE L'AUDIOVISUEL OPTION TECHNIQUES D'INGENIERIE ET EXPLOITATION DES EQUIPEMENTS (BTS)	1/2	4	4	0
	BTS	METIERS DE L'AUDIOVISUEL OPTION TECHNIQUES D'INGENIERIE ET EXPLOITATION DES EQUIPEMENTS (BTS)	2/2	4	5	+ 1
Total Techniques de l'image et du son, métiers connexes du spectacle				29	29	0



Lycée Jean Monnet (LP)

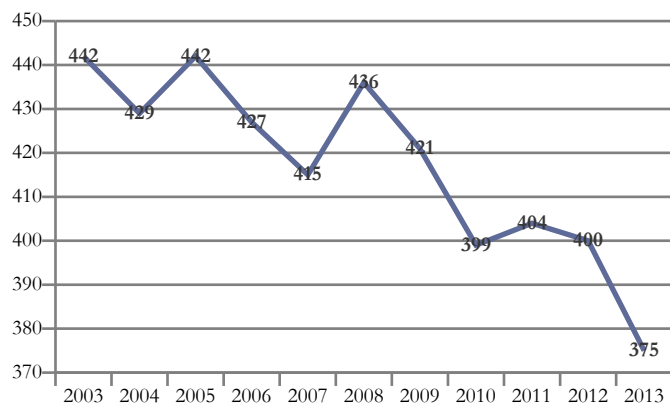

Domaines de formation préparés	2013
Echanges et gestion	171
Services aux personnes	138
Transformations	48
Spécialités plurivalentes des services	18
Total général	375

Le Puy-en-Velay - Lycée professionnel Jean Monnet - Lycée des métiers de l'hôtellerie, du social et de la santé

Domaine/Spécialité	Diplôme	Formation	Année	2012	2013	Δ 12/13
Total général				400	375	- 25
Agro-alimentaire, alimentation, cuisine	CAP	AGENT POLYVALENT DE RESTAURATION (CAP)	1/2	9	15	+ 6
	CAP	AGENT POLYVALENT DE RESTAURATION (CAP)	2/2	10	7	- 3
	BAC PRO	CUISINE (BAC PRO)	1/3	12	14	+ 2
	BAC PRO	CUISINE (BAC PRO)	2/3	0	12	+ 12
Total Agro-alimentaire, alimentation, cuisine				31	48	+ 17
Spécialités plurivalentes des services	BAC PRO	GESTION-ADMINISTRATION (BAC PRO)	1/3	0	18	+ 18
Total Spécialités plurivalentes des services				0	18	+ 18
Commerce, vente	CAP	EMPLOYE DE COMMERCE MULTI-SPECIALITES (CAP)	1/2	21	24	+ 3
	CAP	EMPLOYE DE COMMERCE MULTI-SPECIALITES (CAP)	2/2	22	17	- 5
	BAC PRO	COMMERCE (BAC PRO)	1/3	30	30	0
	BAC PRO	COMMERCE (BAC PRO)	2/3	29	31	+ 2
	BAC PRO	COMMERCE (BAC PRO)	3/3	49	28	- 21
Total Commerce, vente				151	130	- 21
Comptabilité, gestion	BAC PRO	COMPTABILITE (BAC PRO)	1/3	21	0	- 21
	BAC PRO	COMPTABILITE (BAC PRO)	2/3	23	19	- 4
	BAC PRO	COMPTABILITE (BAC PRO)	3/3	25	22	- 3
Total Comptabilité, gestion				69	41	- 28
Spécialités plurivalentes sanitaires et sociales	BEP	CARRIERES SANITAIRES ET SOCIALES (BEP)	2/2	30	0	- 30
	BAC PRO	ACCOMPAGNEMENT SOINS ET SERVICES A LA PERSONNE OPTION B - EN STRUCTURE (BAC PRO)	1/3	30	30	0
	BAC PRO	ACCOMPAGNEMENT SOINS ET SERVICES A LA PERSONNE OPTION B - EN STRUCTURE (BAC PRO)	2/3	0	48	+ 48
	BAC PRO	SERVICES DE PROXIMITE ET VIE LOCALE (BAC PRO)	2/3	20	0	- 20
	BAC PRO	SERVICES DE PROXIMITE ET VIE LOCALE (BAC PRO)	3/3	16	19	+ 3
Total Spécialités plurivalentes sanitaires et sociales				96	97	+ 1
Accueil, hôtellerie, tourisme	BAC PRO	COMMERCIALISATION ET SERVICES EN RESTAURATION (BAC PRO)	1/3	12	12	0
	BAC PRO	COMMERCIALISATION ET SERVICES EN RESTAURATION (BAC PRO)	2/3	0	6	+ 6
	BAC PRO	RESTAURATION (BAC PRO)	2/3	22	0	- 22
	BAC PRO	RESTAURATION (BAC PRO)	3/3	19	23	+ 4
Total Accueil, hôtellerie, tourisme				53	41	- 12



Lycée privé européen Saint-Jacques De Compostelle

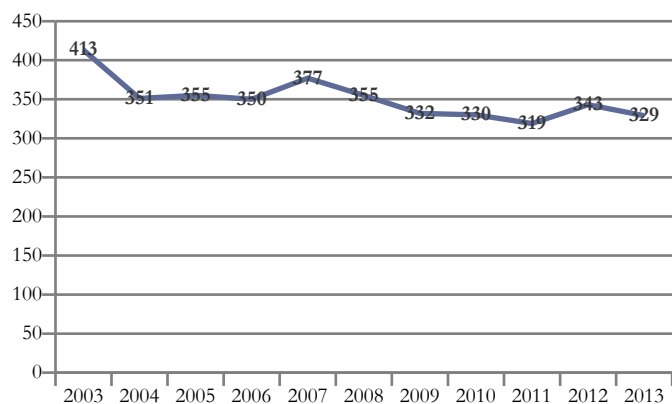

Domaines de formation préparés	2013
Formations générales	141
Mathématiques et sciences	119
Sciences humaines et droit	39
Lettres et arts	30
Total général	329

Le Puy-en-Velay - Lycée privé européen Saint-Jacques De Compostelle

Domaine/Spécialité	Diplôme	Formation	Année	2012	2013	Δ 12/13
Total général				343	329	- 14
Formations générales	BAC GENE	2NDE GENERALE ET TECHNO (CAS GENERAL AVEC 2 ENSEIGNEMENTS D'EXPLORATION))	1/1	141	141	0
Total Formations générales				141	141	0
Spécialités pluriscientifiques	BAC GENE	BAC GENERAL : SERIE SCIENTIFIQUE SCIENCES DE L'INGENIEUR (S SI)	1/2	4	5	+ 1
	BAC GENE	BAC GENERAL : SERIE SCIENTIFIQUE SCIENCES DE L'INGENIEUR (S SI)	2/2	7	0	- 7
	BAC GENE	BAC GENERAL : SERIE SCIENTIFIQUE SCIENCES ET VIE DE LA TERRE (S SVT)	1/2	51	62	+ 11
	BAC GENE	BAC GENERAL : SERIE SCIENTIFIQUE SCIENCES ET VIE DE LA TERRE (S SVT)	2/2	53	52	- 1
Total Spécialités pluriscientifiques				115	119	+ 4
Spécialités pluridisciplinaires, sciences humaines et droit	BAC GENE	BAC GENERAL : SERIE ECONOMIQUE ET SOCIALE	1/2	18	20	+ 2
	BAC GENE	BAC GENERAL : SERIE ECONOMIQUE ET SOCIALE	2/2	35	19	- 16
Total Spécialités pluridisciplinaires, sciences humaines et droit				53	39	- 14
Spécialités littéraires et artistiques plurivalentes	BAC GENE	BAC GENERAL LITTERAIRE	1/2	18	12	- 6
	BAC GENE	BAC GENERAL LITTERAIRE	2/2	16	18	+ 2
Total Spécialités littéraires et artistiques plurivalentes				34	30	- 4



Lycée Simone Weil (LGT)

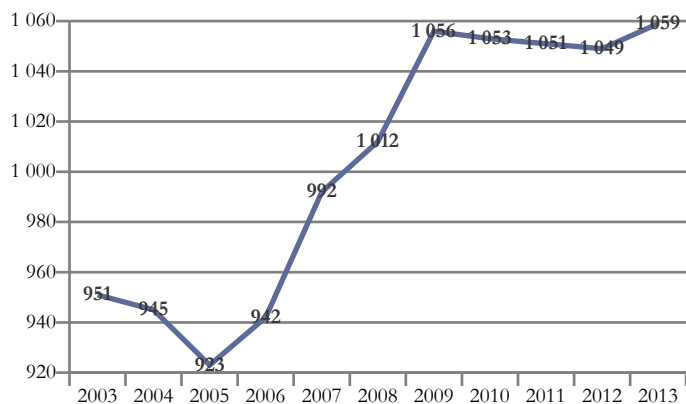

Domaines de formation préparés	2013
Formations générales	309
Echanges et gestion	202
Mathématiques et sciences	138
Sciences humaines et droit	136
Services aux personnes	110
Lettres et arts	60
Transformations	58
Spécialités pluri-technologiques de production	46
Total général	1 059

Le Puy-en-Velay - Lycée général et technologique Simone Weil

Domaine/Spécialité	Diplôme	Formation	Année	2012	2013	Δ 12/13
Total général				1 049	1 059	+ 10
Formations générales	BAC GENE	2NDE GENERALE ET TECHNO (CAS DEROGATOIRE AVEC 3 ENSEIGNEMENTS D'EXPLORATION)	1/1	0	1	+ 1
	BAC GENE	2NDE GENERALE ET TECHNO (CAS GENERAL AVEC 2 ENSEIGNEMENTS D'EXPLORATION)	1/1	302	308	+ 6
Total Formations générales				302	309	+ 7
Spécialités pluriscientifiques	BAC GENE	BAC GENERAL : SERIE SCIENTIFIQUE SCIENCES ET VIE DE LA TERRE (S SVT)	1/2	70	71	+ 1
	BAC GENE	BAC GENERAL : SERIE SCIENTIFIQUE SCIENCES ET VIE DE LA TERRE (S SVT)	2/2	41	67	+ 26
Total Spécialités pluriscientifiques				111	138	+ 27
Spécialités pluridisciplinaires, sciences humaines et droit	BAC GENE	BAC GENERAL : SERIE ECONOMIQUE ET SOCIALE	1/2	70	67	- 3
	BAC GENE	BAC GENERAL : SERIE ECONOMIQUE ET SOCIALE	2/2	80	69	- 11
Total Spécialités pluridisciplinaires, sciences humaines et droit				150	136	- 14
Spécialités littéraires et artistiques plurivalentes	BAC GENE	BAC GENERAL LITTERAIRE	1/2	30	30	0
	BAC GENE	BAC GENERAL LITTERAIRE	2/2	22	30	+ 8
Total Spécialités littéraires et artistiques plurivalentes				52	60	+ 8
Technologies industrielles fondamentales	BAC TECHNO	STL BIOTECHNOLOGIES (BAC TECHNO)	1/2	24	20	- 4
	BAC TECHNO	STL BIOTECHNOLOGIES (BAC TECHNO)	2/2	0	26	+ 26
Total Technologies industrielles fondamentales				24	46	+ 22
Agro-alimentaire, alimentation, cuisine	BTS	BIOTECHNOLOGIES (BTS)	1/2	30	30	0
	BTS	BIOTECHNOLOGIES (BTS)	2/2	20	28	+ 8
Total Agro-alimentaire, alimentation, cuisine				50	58	+ 8
Transformations chimiques et apparentées (y.c. industrie pharmaceutique)	BAC TECHNO	STL BIOCHIMIE-GENIE BIOLOGIQUE (BAC TECHNO)	2/2	29	0	- 29
Total Transformations chimiques et apparentées (y.c. industrie pharmaceutique)				29	0	- 29
Spécialités plurivalentes des échanges et de la gestion	BAC TECHNO	COMMUNICATION (1ERES STG)	1/2	31	0	- 31
	BAC TECHNO	GESTION (1ERES STG)	1/2	20	0	- 20
	BAC TECHNO	SCIENCES ET TECHNOLOGIES DU MANAGEMENT ET DE LA GESTION (1ERE STMG)	1/2	0	51	+ 51
	BAC TECHNO	STG COMMUNICATION ET GESTION DES RESSOURCES HUMAINES (BAC TECHNO)	2/2	18	17	- 1
	BAC TECHNO	STG COMPTABILITE ET FINANCE D'ENTREPRISES (BAC TECHNO)	2/2	17	12	- 5
	BAC TECHNO	STG MERCATIQUE (MARKETING) (BAC TECHNO)	2/2	23	22	- 1
Total Spécialités plurivalentes des échanges et de la gestion				109	102	- 7
Commerce, vente	BTS	NEGOCIATION ET RELATION CLIENT (BTS)	1/2	31	27	- 4
	BTS	NEGOCIATION ET RELATION CLIENT (BTS)	2/2	20	25	+ 5
Total Commerce, vente				51	52	+ 1



Le Puy-en-Velay - Lycée général et technologique Simone Weil

Domaine/Spécialité	Diplôme	Formation	Année	2012	2013	Δ 12/13
Total général				1 049	1 059	+ 10
Comptabilité, gestion	BTS	COMPTABILITE ET GESTION DES ORGANISATIONS (BTS)	1/2	31	23	- 8
	BTS	COMPTABILITE ET GESTION DES ORGANISATIONS (BTS)	2/2	17	25	+ 8
Total Comptabilité, gestion				48	48	0
Secrétariat, bureautique	BTS	ASSISTANT DE MANAGER (BTS)	2/2	8	0	- 8
Total Secrétariat, bureautique				8	0	- 8
Santé	BAC TECHNO	ST2S SCIENCES ET TECHNOLOGIES DE LA SANTE ET DU SOCIAL (BAC TECHNO) - Avant rénovation	1/2	31	0	- 31
	BAC TECHNO	ST2S SCIENCES ET TECHNOLOGIES DE LA SANTE ET DU SOCIAL (BAC TECHNO) - Rénové	1/2	0	35	+ 35
	BAC TECHNO	ST2S SCIENCES ET TECHNOLOGIES DE LA SANTE ET DU SOCIAL (BAC TECHNO) - Avant rénovation	2/2	34	33	- 1
	DIV-3	CLASSE PREPARATOIRE AUX ECOLES PARAMEDICALES	1/1	26	24	- 2
Total Santé				91	92	+ 1
Travail social	DIV-3	CLASSE PREPARATOIRE AUX ECOLES DES CARRIERES SOCIALES	1/1	24	18	- 6
Total Travail social				24	18	- 6



Lycée Léonard de Vinci (LGT)

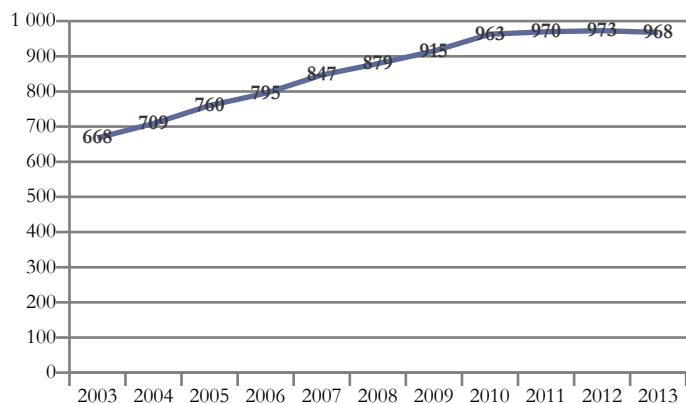

Domaines de formation préparés	2013
Formations générales	341
Mathématiques et sciences	215
Sciences humaines et droit	190
Lettres et arts	94
Echanges et gestion	89
Spécialités pluri-technologiques de production	39
Total général	968

Monistrol-sur-Loire - Lycée général et technologique Léonard de Vinci

Domaine/Spécialité	Diplôme	Formation	Année	2012	2013	Δ 12/13
Total général				973	968	- 5
Formations générales	BAC GENE	2NDE GENERALE ET TECHNO (CAS DEROGATOIRE AVEC 1 ENSEIGNEMENT D'EXPLORATION)	1/1	35	35	0
	BAC GENE	2NDE GENERALE ET TECHNO (CAS GENERAL AVEC 2 ENSEIGNEMENTS D'EXPLORATION)	1/1	338	306	- 32
Total Formations générales				373	341	- 32
Spécialités pluriscientifiques	BAC GENE	BAC GENERAL : SERIE SCIENTIFIQUE SCIENCES DE L'INGENIEUR (S SI)	1/2	28	21	- 7
	BAC GENE	BAC GENERAL : SERIE SCIENTIFIQUE SCIENCES DE L'INGENIEUR (S SI)	2/2	21	26	+ 5
	BAC GENE	BAC GENERAL : SERIE SCIENTIFIQUE SCIENCES ET VIE DE LA TERRE (S SVT)	1/2	74	98	+ 24
	BAC GENE	BAC GENERAL : SERIE SCIENTIFIQUE SCIENCES ET VIE DE LA TERRE (S SVT)	2/2	64	70	+ 6
Total Spécialités pluriscientifiques				187	215	+ 28
Spécialités pluridisciplinaires, sciences humaines et droit	BAC GENE	BAC GENERAL : SERIE ECONOMIQUE ET SOCIALE	1/2	90	96	+ 6
	BAC GENE	BAC GENERAL : SERIE ECONOMIQUE ET SOCIALE	2/2	105	94	- 11
Total Spécialités pluridisciplinaires, sciences humaines et droit				195	190	- 5
Spécialités littéraires et artistiques plurivalentes	BAC GENE	BAC GENERAL LITTERAIRE	1/2	42	48	+ 6
	BAC GENE	BAC GENERAL LITTERAIRE	2/2	48	46	- 2
Total Spécialités littéraires et artistiques plurivalentes				90	94	+ 4
Technologies industrielles fondamentales	BTS	TECHNICO-COMMERCIAL (BTS)	1/2	24	19	- 5
	BTS	TECHNICO-COMMERCIAL (BTS)	2/2	16	20	+ 4
Total Technologies industrielles fondamentales				40	39	- 1
Spécialités plurivalentes des échanges et de la gestion	BAC TECHNO	COMMUNICATION (1ERES STG)	1/2	29	0	- 29
	BAC TECHNO	GESTION (1ERES STG)	1/2	14	0	- 14
	BAC TECHNO	SCIENCES ET TECHNOLOGIES DU MANAGEMENT ET DE LA GESTION (1ERE STMG)	1/2	0	48	+ 48
	BAC TECHNO	STG COMPTABILITE ET FINANCE D'ENTREPRISES (BAC TECHNO)	2/2	19	13	- 6
	BAC TECHNO	STG MERCATIQUE (MARKETING) (BAC TECHNO)	2/2	26	28	+ 2
Total Spécialités plurivalentes des échanges et de la gestion				88	89	+ 1



Lycée Notre-Dame du Château (LGT)

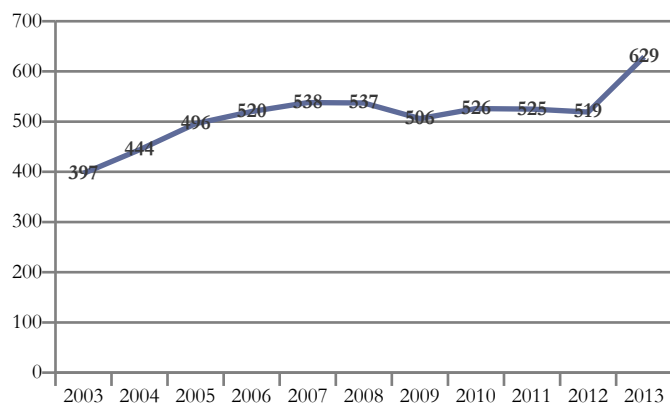

Domaines de formation préparés	2013
Formations générales	270
Sciences humaines et droit	127
Mathématiques et sciences	116
Spécialités pluri-technologiques de production	57
Lettres et arts	30
Services aux personnes	29
Total général	629

Monistrol-sur-Loire - Lycée général et technologique privé Notre-Dame du Château

Domaine/Spécialité	Diplôme	Formation	Année	2012	2013	Δ 12/13
Total général				519	629	+ 110
Formations générales	BAC GENE	2NDE GENERALE ET TECHNO (CAS GENERAL AVEC 2 ENSEIGNEMENTS D'EXPLORATION))	1/1	192	270	+ 78
Total Formations générales				192	270	+ 78
Spécialités pluriscientifiques	BAC GENE	BAC GENERAL : SERIE SCIENTIFIQUE SCIENCES DE L'INGENIEUR (S SI)	1/2	18	17	- 1
	BAC GENE	BAC GENERAL : SERIE SCIENTIFIQUE SCIENCES DE L'INGENIEUR (S SI)	2/2	13	12	- 1
	BAC GENE	BAC GENERAL : SERIE SCIENTIFIQUE SCIENCES ET VIE DE LA TERRE (S SVT)	1/2	44	50	+ 6
	BAC GENE	BAC GENERAL : SERIE SCIENTIFIQUE SCIENCES ET VIE DE LA TERRE (S SVT)	2/2	34	37	+ 3
Total Spécialités pluriscientifiques				109	116	+ 7
Spécialités pluridisciplinaires, sciences humaines et droit	BAC GENE	BAC GENERAL : SERIE ECONOMIQUE ET SOCIALE	1/2	64	55	- 9
	BAC GENE	BAC GENERAL : SERIE ECONOMIQUE ET SOCIALE	2/2	66	72	+ 6
Total Spécialités pluridisciplinaires, sciences humaines et droit				130	127	- 3
Spécialités littéraires et artistiques plurivalentes	BAC GENE	BAC GENERAL LITTERAIRE	1/2	16	14	- 2
	BAC GENE	BAC GENERAL LITTERAIRE	2/2	18	16	- 2
Total Spécialités littéraires et artistiques plurivalentes				34	30	- 4
Technologies industrielles fondamentales	BAC TECHNO	STI2D ENERGIES ET ENVIRONNEMENT (BAC TECHNO)	1/2	14	9	- 5
	BAC TECHNO	STI2D ENERGIES ET ENVIRONNEMENT (BAC TECHNO)	2/2	0	15	+ 15
	BAC TECHNO	STI2D INNOVATION TECHNOLOGIQUE ET ECO CONCEPTION (BAC TECHNO)	1/2	14	20	+ 6
	BAC TECHNO	STI2D INNOVATION TECHNOLOGIQUE ET ECO CONCEPTION (BAC TECHNO)	2/2	0	13	+ 13
Total Technologies industrielles fondamentales				28	57	+ 29
Spécialités pluritechnologiques mécanique-électricité	BTS	ASSISTANCE TECHNIQUE D'INGENIEUR (BTS)	2/2	4	0	- 4
Total Spécialités pluritechnologiques mécanique-électricité				4	0	- 4
Electricité, électronique	BAC TECHNO	STI GENIE ELECTROTECHNIQUE (BAC TECHNO)	2/2	22	0	- 22
Total Electricité, électronique				22	0	- 22
Santé	BAC TECHNO	ST2S SCIENCES ET TECHNOLOGIES DE LA SANTE ET DU SOCIAL (BAC TECHNO)	1/2	0	29	+ 29
Total Santé				0	29	+ 29



Lycée professionnel (LP)

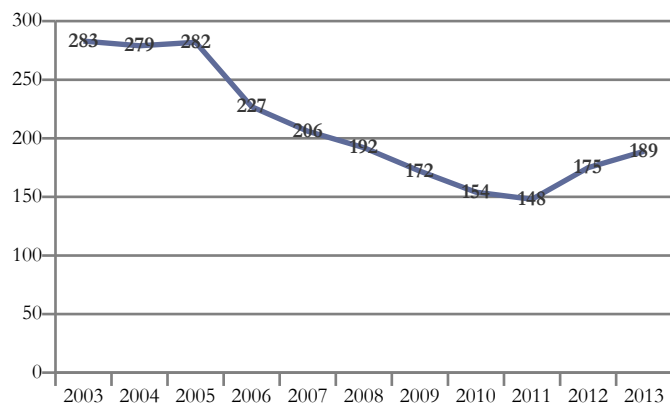

Domaines de formation préparés	2013
Mécanique, électricité, électronique	107
Echanges et gestion	28
Communication et information	21
Génie civil, construction et bois	20
Spécialités plurivalentes des services	13
Total général	189

Monistrol-sur-Loire - Lycée professionnel privé

Domaine/Spécialité	Diplôme	Formation	Année	2012	2013	Δ 12/13
Total général				175	189	+ 14
Spécialités pluritechnologiques génie civil, construction, bois	CAP	MAINTENANCE DE BATIMENTS DE COLLECTIVITES (CAP)	1/2	10	13	+ 3
	CAP	MAINTENANCE DE BATIMENTS DE COLLECTIVITES (CAP)	2/2	0	7	+ 7
Total Spécialités pluritechnologiques génie civil, construction, bois				10	20	+ 10
Structures métalliques (y.c. soudure, carrosserie, coque bateau, cellule avion)	CAP	REALISATION EN CHAUDRONNERIE INDUSTRIELLE (CAP)	1/2	8	11	+ 3
	CAP	REALISATION EN CHAUDRONNERIE INDUSTRIELLE (CAP)	2/2	8	5	- 3
	BAC PRO	TECHNICIEN EN CHAUDRONNERIE INDUSTRIELLE (BAC PRO)	1/3	8	14	+ 6
	BAC PRO	TECHNICIEN EN CHAUDRONNERIE INDUSTRIELLE (BAC PRO)	2/3	11	11	0
BAC PRO	TECHNICIEN EN CHAUDRONNERIE INDUSTRIELLE (BAC PRO)	3/3	11	10	- 1	
Total Structures métalliques (y.c. soudure, carrosserie, coque bateau, cellule avion)				46	51	+ 5
Electricité, électronique	BAC PRO	ELECTROTECHNIQUE ENERGIE EQUIPEMENTS COMMUNICANTS (BAC PRO)	1/3	21	21	0
	BAC PRO	ELECTROTECHNIQUE ENERGIE EQUIPEMENTS COMMUNICANTS (BAC PRO)	2/3	20	18	- 2
	BAC PRO	ELECTROTECHNIQUE ENERGIE EQUIPEMENTS COMMUNICANTS (BAC PRO)	3/3	14	17	+ 3
Total Electricité, électronique				55	56	+ 1
Spécialités plurivalentes des services	BAC PRO	GESTION-ADMINISTRATION (BAC PRO)	1/3	0	13	+ 13
Total Spécialités plurivalentes des services				0	13	+ 13
Comptabilité, gestion	BAC PRO	COMPTABILITE (BAC PRO)	1/3	13	0	- 13
	BAC PRO	COMPTABILITE (BAC PRO)	2/3	14	13	- 1
	BAC PRO	COMPTABILITE (BAC PRO)	3/3	8	15	+ 7
Total Comptabilité, gestion				35	28	- 7
Secrétariat, bureautique	BAC PRO	SECRETARIAT (BAC PRO)	1/3	14	0	- 14
	BAC PRO	SECRETARIAT (BAC PRO)	2/3	8	14	+ 6
	BAC PRO	SECRETARIAT (BAC PRO)	3/3	7	7	0
Total Secrétariat, bureautique				29	21	- 8



Lycée Claude Favard (LP)

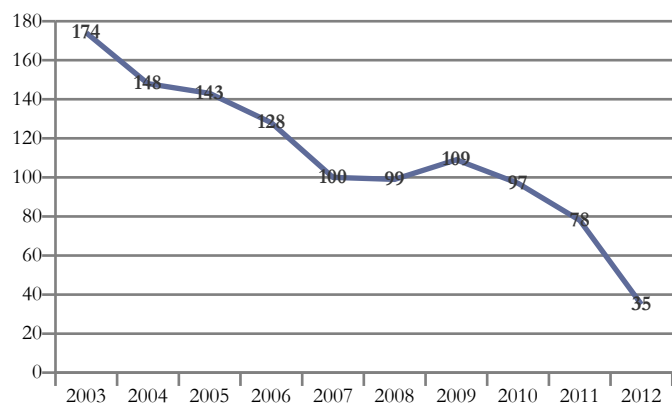

Etablissement fermé le 31/08/2012

Sainte-Florine - Lycée professionnel Claude Favard

Domaine/Spécialité	Diplôme	Formation	Année	2012	2013	Δ 12/13
Total général				35	0	- 35
Technologies industrielles fondamentales	BAC PRO	ETUDE ET DEFINITION DE PRODUITS INDUSTRIELS (BAC PRO)	3/3	8	0	- 8
Total Technologies industrielles fondamentales				8	0	- 8
Mécanique générale et de précision, usinage	BAC PRO	TECHNICIEN D'USINAGE (BAC PRO)	3/3	6	0	- 6
Total Mécanique générale et de précision, usinage				6	0	- 6
Structures métalliques (y.c. soudure, carrosserie, coque bateau, cellule avion)	CAP	REALISATION EN CHAUDRONNERIE INDUSTRIELLE (CAP)	2/2	9	0	- 9
Total Structures métalliques (y.c. soudure, carrosserie, coque bateau, cellule avion)				9	0	- 9
Electricité, électronique	CAP	PREPARATION ET REALISATION D'OUVRAGES ELECTRIQUES (CAP)	2/2	12	0	- 12
Total Electricité, électronique				12	0	- 12



Lycée Emmanuel Chabrier (LPY)

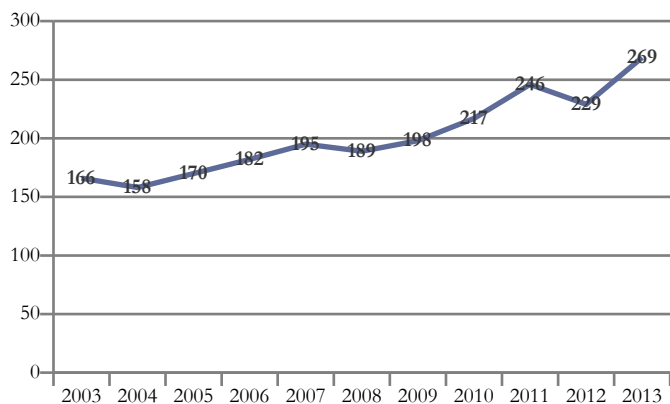

Domaines de formation préparés	2013
Echanges et gestion	71
Mécanique, électricité, électronique	51
Transformations	46
Formations générales	41
Services aux personnes	38
Spécialités pluri-technologiques de production	22
Total général	269

Yssingeaux - Lycée polyvalent Emmanuel Chabrier

Domaine/Spécialité	Diplôme	Formation	Année	2012	2013	Δ 12/13
Total général				229	269	+ 40
Formations générales	BAC GENE	2NDE GENERALE ET TECHNO (CAS GENERAL AVEC 2 ENSEIGNEMENTS D'EXPLORATION))	1/1	0	41	+ 41
Total Formations générales				0	41	+ 41
Technologies industrielles fondamentales	CAP	CONDUITE DE SYSTEMES INDUSTRIELS (CAP 1ERE ANNEE COMMUNE)	1/2	9	0	- 9
Total Technologies industrielles fondamentales				9	0	- 9
Technologies de commandes des transformations industrielles	CAP	CONDUCTEUR D'INSTALLATIONS DE PRODUCTION (CAP)	1/2	0	7	+ 7
	BTS	MAINTENANCE INDUSTRIELLE (BTS)	1/2	8	11	+ 3
	BTS	MAINTENANCE INDUSTRIELLE (BTS)	2/2	7	4	- 3
Total Technologies de commandes des transformations industrielles				15	22	+ 7
Agro-alimentaire, alimentation, cuisine	CAP	AGENT POLYVALENT DE RESTAURATION (CAP)	1/2	11	8	- 3
	CAP	AGENT POLYVALENT DE RESTAURATION (CAP)	2/2	6	10	+ 4
	BAC PRO	CUISINE (BAC PRO)	1/3	14	14	0
	BAC PRO	CUISINE (BAC PRO)	2/3	0	14	+ 14
Total Agro-alimentaire, alimentation, cuisine				31	46	+ 15
Spécialités pluritechnologiques mécanique-électricité	CAP	CONDUITE DE SYSTEMES INDUSTRIELS OPTION FABRICATION-ASSEMBLAGE (CAP)	2/2	8	7	- 1
	BAC PRO	MAINTENANCE DES EQUIPEMENTS INDUSTRIELS (BAC PRO)	1/3	15	15	0
	BAC PRO	MAINTENANCE DES EQUIPEMENTS INDUSTRIELS (BAC PRO)	2/3	13	17	+ 4
	BAC PRO	MAINTENANCE DES EQUIPEMENTS INDUSTRIELS (BAC PRO)	3/3	14	12	- 2
Total Spécialités pluritechnologiques mécanique-électricité				50	51	+ 1
Commerce, vente	BAC PRO	ACCUEIL - RELATION CLIENTS ET USAGERS (BAC PRO)	1/3	23	26	+ 3
	BAC PRO	ACCUEIL - RELATION CLIENTS ET USAGERS (BAC PRO)	2/3	23	23	0
	BAC PRO	ACCUEIL - RELATION CLIENTS ET USAGERS (BAC PRO)	3/3	0	22	+ 22
	BAC PRO	SERVICES ACCUEIL ASSISTANCE CONSEIL (BAC PRO)	3/3	19	0	- 19
Total Commerce, vente				65	71	+ 6
Accueil, hôtellerie, tourisme	BAC PRO	COMMERCIALISATION ET SERVICES EN RESTAURATION (BAC PRO)	1/3	11	13	+ 2
	BAC PRO	COMMERCIALISATION ET SERVICES EN RESTAURATION (BAC PRO)	2/3	0	6	+ 6
	BAC PRO	RESTAURATION (BAC PRO)	2/3	25	0	- 25
	BAC PRO	RESTAURATION (BAC PRO)	3/3	23	19	- 4
Total Accueil, hôtellerie, tourisme				59	38	- 21



Lycée Sacré-Coeur (LGT)

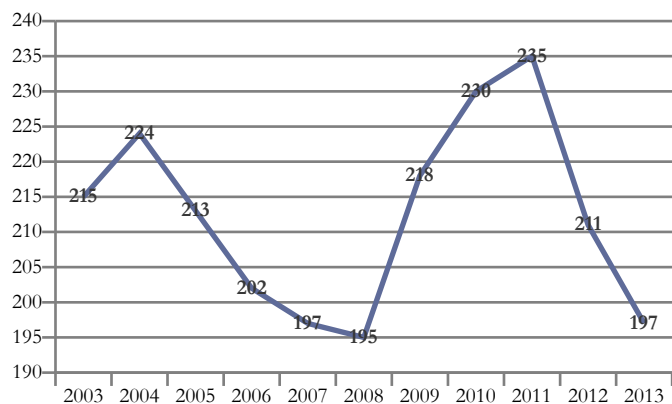

Domaines de formation préparés	2013
Formations générales	51
Services aux personnes	47
Mathématiques et sciences	41
Sciences humaines et droit	37
Lettres et arts	21
Total général	197

Yssingaux - Lycée général et technologique privé Sacré-Coeur

Domaine/Spécialité	Diplôme	Formation	Année	2012	2013	Δ 12/13
Total général				211	197	- 14
Formations générales	BAC GENE	2NDE GENERALE ET TECHNO (CAS GENERAL AVEC 2 ENSEIGNEMENTS D'EXPLORATION))	1/1	64	51	- 13
Total Formations générales				64	51	- 13
Spécialités pluriscientifiques	BAC GENE	BAC GENERAL : SERIE SCIENTIFIQUE SCIENCES ET VIE DE LA TERRE (S SVT)	1/2	20	22	+ 2
	BAC GENE	BAC GENERAL : SERIE SCIENTIFIQUE SCIENCES ET VIE DE LA TERRE (S SVT)	2/2	21	19	- 2
Total Spécialités pluriscientifiques				41	41	0
Spécialités pluridisciplinaires, sciences humaines et droit	BAC GENE	BAC GENERAL : SERIE ECONOMIQUE ET SOCIALE	1/2	19	17	- 2
	BAC GENE	BAC GENERAL : SERIE ECONOMIQUE ET SOCIALE	2/2	12	20	+ 8
Total Spécialités pluridisciplinaires, sciences humaines et droit				31	37	+ 6
Spécialités littéraires et artistiques plurivalentes	BAC GENE	BAC GENERAL LITTERAIRE	1/2	13	8	- 5
	BAC GENE	BAC GENERAL LITTERAIRE	2/2	13	13	0
Total Spécialités littéraires et artistiques plurivalentes				26	21	- 5
Santé	BTS	OPTICIEN LUNETIER (BTS)	1/2	25	23	- 2
	BTS	OPTICIEN LUNETIER (BTS)	2/2	24	24	0
Total Santé				49	47	- 2



Agriculture

Secteur Public

FONTANNES

Lycée de Bonnefont (LGTPA)

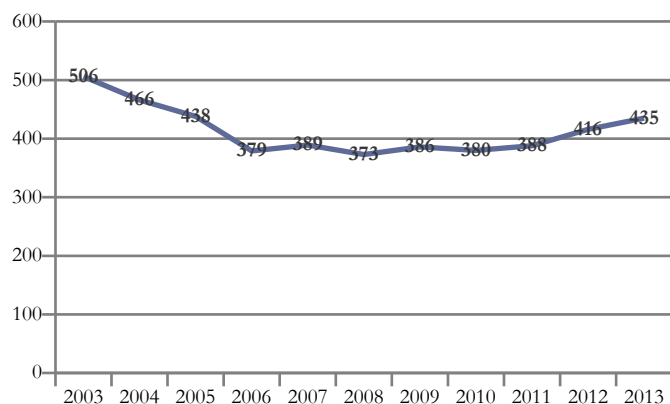

Domaines de formation préparés	2013
Agriculture, pêche, forêt et espaces verts	342
Formations générales	54
Mathématiques et sciences	32
Domaine de spécialités non spécifié	7
Total général	435

Fontannes - Lycée d'enseignement général technologique professionnel agricole - Bonnefont

Domaine/Spécialité	Diplôme	Formation	Année	2012	2013	Δ 12/13
Total général				349	372	+ 23
Formations générales	BAC GENE	2NDE GENERALE ET TECHNO : 2DE DE DETERMINATION	1/1	51	54	+ 3
Total Formations générales				51	54	+ 3
Spécialités pluriscientifiques	BAC GENE	BAC GENERAL : SERIE SCIENTIFIQUE BIOLOGIE ECOLOGIE (S BE)	2/2	12	0	- 12
	BAC GENE	BAC GENERAL SERIE SCIENTIFIQUE ECOLOGIE AGRONOMIE ET TERRITOIRES (S EAT)	1/2	14	21	+ 7
	BAC GENE	BAC GENERAL SERIE SCIENTIFIQUE ECOLOGIE AGRONOMIE ET TERRITOIRES (S EAT)	2/2	0	11	+ 11
Total Spécialités pluriscientifiques				26	32	+ 6
Spécialités plurivalentes de l'agronomie et de l'agriculture	BAC PRO AG	AGRO-EQUIPEMENT (BAC PRO AG)	2/3	19	21	+ 2
	BAC PRO AG	AGRO-EQUIPEMENT (BAC PRO AG)	3/3	0	17	+ 17
	BAC TEC AG	STAV SCIENCES ET TECHNOLOGIES DE L'AGRONOMIE ET DU VIVANT : AGRONOMIE - ALIMENTATION - ENVIRONNEMENT - TERRITOIRES (BAC TECHNO)	1/2	27	27	0
	BAC TEC AG	STAV SCIENCES ET TECHNOLOGIES DE L'AGRONOMIE ET DU VIVANT : AGRONOMIE - ALIMENTATION - ENVIRONNEMENT - TERRITOIRES (BAC TECHNO)	2/2	22	26	+ 4
Total Spécialités plurivalentes de l'agronomie et de l'agriculture				68	91	+ 23
Productions végétales, cultures spécialisées et protection des cultures	BAC PRO AG	PRODUCTIONS VEGETALES AGROEQUIPEMENT (SEC PRO AG)	1/3	24	27	+ 3
Total Productions végétales, cultures spécialisées et protection des cultures				24	27	+ 3
Productions animales, élevage spécialisé, aquaculture, soins aux animaux (y.c. vétérinaire)	BAC PRO AG	CONDUITE ET GESTION DE L'EXPLOITATION AGRICOLE CGEA SPE SYSTEMES A DOMINANTE ELEVAGE (BAC PRO AG)	2/3	22	25	+ 3
	BAC PRO AG	CONDUITE ET GESTION DE L'EXPLOITATION AGRICOLE CGEA SPE SYSTEMES A DOMINANTE ELEVAGE (BAC PRO AG)	3/3	33	22	- 11
	BAC PRO AG	PRODUCTIONS ANIMALES (SEC PRO AG)	1/3	29	21	- 8
	BTSA	PRODUCTIONS ANIMALES (BTSA)	1/2	29	33	+ 4
	BTSA	PRODUCTIONS ANIMALES (BTSA)	2/2	24	25	+ 1
Total Productions animales, élevage spécialisé, aquaculture, soins aux animaux (y.c. vétérinaire)				137	126	- 11
Forêts, espaces naturels, faune sauvage, pêche	BTSA	GESTION FORESTIERE (BTSA)	1/2	15	20	+ 5
	BTSA	GESTION FORESTIERE (BTSA)	2/2	15	15	0
Total Forêts, espaces naturels, faune sauvage, pêche				30	35	+ 5
Spécialité non spécifiée	DIMA	SPECIALITE NON SPECIFIEE (DIMA)	1/1	13	7	- 6
Total Spécialité non spécifiée				13	7	- 6

Saugues - LEGTA Brioude Bonnefont - Site de Saugues

Domaine/Spécialité	Diplôme	Formation	Année	2012	2013	Δ 12/13
Total général				67	63	- 4



Saugues - LEGTA Brioude Bonnefont - Site de Saugues

Domaine/Spécialité	Diplôme	Formation	Année	2012	2013	Δ 12/13
Total général				67	63	- 4
Forêts, espaces naturels, faune sauvage, pêche	BAC PRO AG	FORET (BAC PRO AG)	2/3	22	23	+ 1
	BAC PRO AG	FORET (BAC PRO AG)	3/3	0	21	+ 21
	BAC PRO AG	GESTION ET CONDUITE DE CHANTIERS FORESTIERS (BAC PRO AG)	3/3	22	0	- 22
Total Forêts, espaces naturels, faune sauvage, pêche				44	44	0
Aménagement paysager (parcs, jardins, espaces verts, terrains de sport)	BAC PRO AG	NATURE JARDIN PAYSAGE FORET (SEC PRO AG)	1/3	23	19	- 4
Total Aménagement paysager (parcs, jardins, espaces verts, terrains de sport)				23	19	- 4



Institut des Sciences de la Vie et de la Terre (LPA)

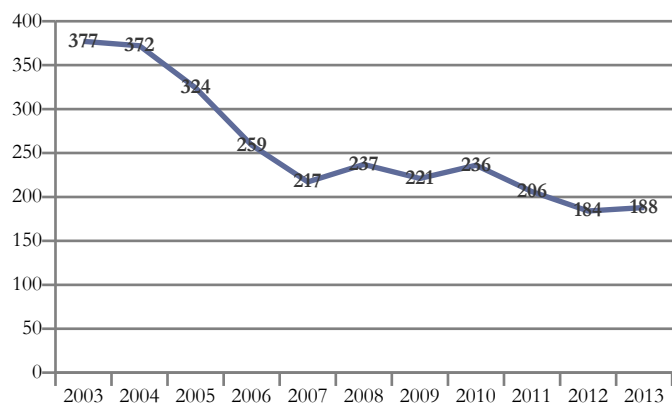

Domaines de formation préparés	2013
Transformations	103
Agriculture, pêche, forêt et espaces verts	45
Services à la collectivité	32
Formations générales	8
Total général	188

Vals-près-le-Puy - Lycée d'enseign. agricole privé - Site de Vals de l'ISVT

Domaine/Spécialité	Diplôme	Formation	Année	2012	2013	Δ 12/13
Total général				184	188	+ 4
Formations générales	BAC GENE	2NDE GENERALE ET TECHNO : 2DE DE DETERMINATION	1/1	0	8	+ 8
Total Formations générales				0	8	+ 8
Spécialités plurivalentes de l'agronomie et de l'agriculture	BAC TEC AG	STAV SCIENCES ET TECHNOLOGIES DE L'AGRONOMIE ET DU VIVANT : AGRONOMIE - ALIMENTATION - ENVIRONNEMENT - TERRITOIRES (BAC TECHNO)	1/2	9	9	0
	BAC TEC AG	STAV SCIENCES ET TECHNOLOGIES DE L'AGRONOMIE ET DU VIVANT : AGRONOMIE - ALIMENTATION - ENVIRONNEMENT - TERRITOIRES (BAC TECHNO)	2/2	16	10	- 6
Total Spécialités plurivalentes de l'agronomie et de l'agriculture				25	19	- 6
Productions végétales, cultures spécialisées et protection des cultures	BAC PRO AG	PRODUCTIONS HORTICOLES SPE PRODUCTIONS FLORALES ET LEGUMIERES (BAC PRO AG)	3/3	8	0	- 8
Total Productions végétales, cultures spécialisées et protection des cultures				8	0	- 8
Productions animales, élevage spécialisé, aquaculture, soins aux animaux (y.c. vétérinaire)	BAC PRO AG	CONDUITE ET GESTION DE L'EXPLOITATION AGRICOLE CGEA SPE SYSTEMES A DOMINANTE ELEVAGE (BAC PRO AG)	2/3	7	12	+ 5
	BAC PRO AG	CONDUITE ET GESTION DE L'EXPLOITATION AGRICOLE CGEA SPE SYSTEMES A DOMINANTE ELEVAGE (BAC PRO AG)	3/3	18	8	- 10
	BAC PRO AG	PRODUCTIONS ANIMALES (SEC PRO AG)	1/3	14	6	- 8
Total Productions animales, élevage spécialisé, aquaculture, soins aux animaux (y.c. vétérinaire)				39	26	- 13
Agro-alimentaire, alimentation, cuisine	BAC PRO AG	ALIMENTATION BIO-INDUSTRIES LABORATOIRE (SEC PRO AG)	1/3	13	13	0
	BAC PRO AG	LABORATOIRE CONTROLE QUALITE (BAC PRO AG)	2/3	15	19	+ 4
	BAC PRO AG	LABORATOIRE CONTROLE QUALITE (BAC PRO AG)	3/3	8	14	+ 6
	BTSA	ANALYSES AGRICOLES BIOLOGIQUES ET BIOTECHNOLOGIQUES (BTSA)	1/2	27	31	+ 4
	BTSA	ANALYSES AGRICOLES BIOLOGIQUES ET BIOTECHNOLOGIQUES (BTSA)	2/2	28	26	- 2
Total Agro-alimentaire, alimentation, cuisine				91	103	+ 12
Nettoyage, assainissement, protection de l'environnement	BTSA	GESTION ET MAITRISE DE L'EAU (BTSA)	1/2	12	19	+ 7
	BTSA	GESTION ET MAITRISE DE L'EAU (BTSA)	2/2	0	13	+ 13
	BTSA	GESTION ET MAITRISE DE L'EAU SPE GESTION DES SERVICES D'EAU ET D'ASSAINISSEMENT(BTSA)	2/2	9	0	- 9
Total Nettoyage, assainissement, protection de l'environnement				21	32	+ 11



Maison familiale rurale

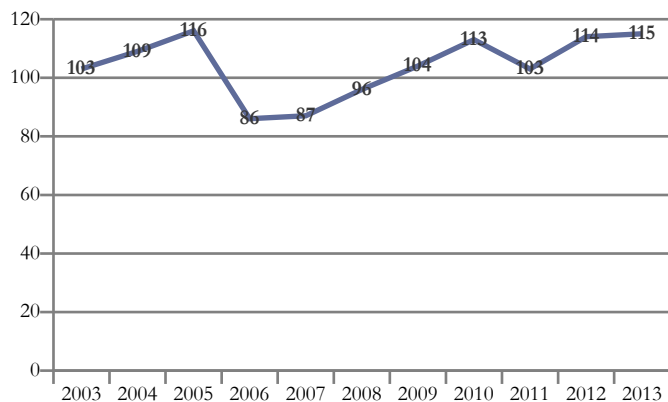

Domaines de formation préparés	2013
Services aux personnes	115
Total général	115

Sainte-Florine - Maison familiale rurale

Domaine/Spécialité	Diplôme	Formation	Année	2012	2013	Δ 12/13
Total général				114	115	+ 1
Spécialités plurivalentes sanitaires et sociales	BEPA	SERVICES SPE SERVICES AUX PERSONNES (BEPA)	2/2	34	0	- 34
	BAC PRO AG	SERVICE AUX PERSONNES ET AUX TERRITOIRES (SEC PRO AG)	1/3	0	39	+ 39
	BAC PRO AG	SERVICES AUX PERSONNES ET AUX TERRITOIRES (BAC PRO AG)	2/3	0	54	+ 54
Total Spécialités plurivalentes sanitaires et sociales				34	93	+ 59
Accueil, hôtellerie, tourisme	BAC PRO AG	SERVICES EN MILIEU RURAL (BAC PRO AG)	1/2	28	0	- 28
	BAC PRO AG	SERVICES EN MILIEU RURAL (BAC PRO AG)	2/2	13	22	+ 9
Total Accueil, hôtellerie, tourisme				41	22	- 19
Do33 : services aux personnes	BAC PRO AG	SERVICE AUX PERSONNES ET AUX TERRITOIRES (SEC PRO AG)	1/3	39	0	- 39
Total Do33 : services aux personnes				39	0	- 39



Ecole agricole

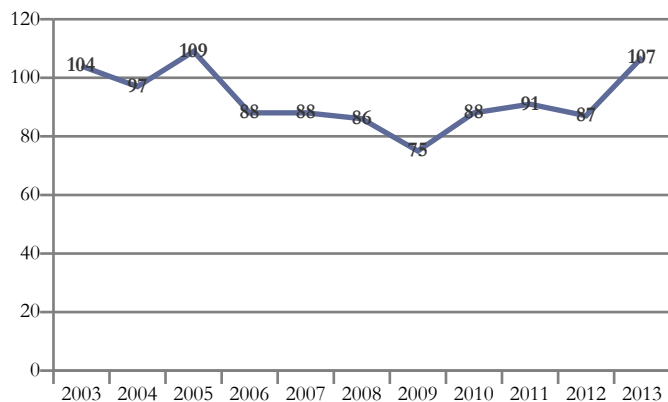

Domaines de formation préparés	2013
Services aux personnes	107
Total général	107

Yssingeaux - Ecole agricole privée

Domaine/Spécialité	Diplôme	Formation	Année	2012	2013	Δ 12/13
Total général				87	107	+ 20
Spécialités plurivalentes sanitaires et sociales	CAPA	SERVICES EN MILIEU RURAL (CAPA)	1/2	26	26	0
	CAPA	SERVICES EN MILIEU RURAL (CAPA)	2/2	15	21	+ 6
	BEPA	SERVICES SPE SERVICES AUX PERSONNES (BEPA)	2/2	20	0	- 20
	BAC PRO AG	SERVICE AUX PERSONNES ET AUX TERRITOIRES (SEC PRO AG)	1/3	0	29	+ 29
	BAC PRO AG	SERVICES AUX PERSONNES ET AUX TERRITOIRES (BAC PRO AG)	2/3	0	31	+ 31
Total Spécialités plurivalentes sanitaires et sociales				61	107	+ 46
Do33 : services aux personnes	BAC PRO AG	SERVICE AUX PERSONNES ET AUX TERRITOIRES (SEC PRO AG)	1/3	26	0	- 26
Total Do33 : services aux personnes				26	0	- 26



Lycée d'enseignement général technologique professionnel agricole (LGTPA)

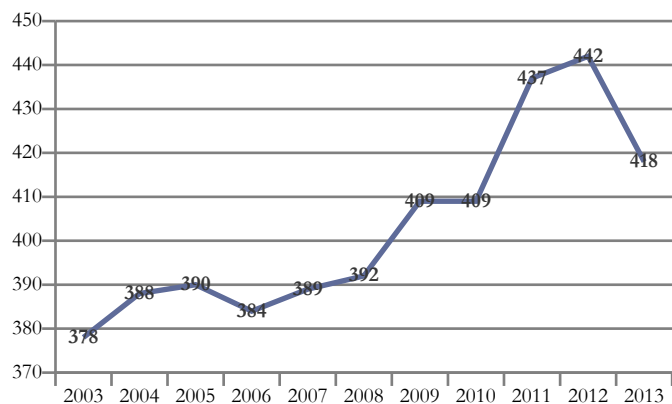

Domaines de formation préparés	2013
Agriculture, pêche, forêt et espaces verts	252
Services aux personnes	109
Formations générales	26
Spécialités plurivalentes des services	23
Domaine de spécialités non spécifié	8
Total général	418

Yssingaux - Lycée d'enseignement général technologique professionnel agricole

Domaine/S spécialité	Diplôme	Formation	Année	2012	2013	Δ 12/13
Total général				442	418	- 24
Formations générales	BAC GENE	2NDE GENERALE ET TECHNO : 2DE DE DETERMINATION	1/1	28	26	- 2
Total Formations générales				28	26	- 2
Spécialités plurivalentes de l'agronomie et de l'agriculture	BAC TEC AG	STAV SCIENCES ET TECHNOLOGIES DE L'AGRONOMIE ET DU VIVANT : AGRONOMIE - ALIMENTATION - ENVIRONNEMENT - TERRITOIRES (BAC TECHNO)	1/2	20	25	+ 5
	BAC TEC AG	STAV SCIENCES ET TECHNOLOGIES DE L'AGRONOMIE ET DU VIVANT : AGRONOMIE - ALIMENTATION - ENVIRONNEMENT - TERRITOIRES (BAC TECHNO)	2/2	25	19	- 6
Total Spécialités plurivalentes de l'agronomie et de l'agriculture				45	44	- 1
Productions animales, élevage spécialisé, aquaculture, soins aux animaux (y.c. vétérinaire)	CAPA	SOIGNEUR D'EQUIDES (CAPA)	1/2	25	20	- 5
	CAPA	SOIGNEUR D'EQUIDES (CAPA)	2/2	12	19	+ 7
	BEPA	ACTIVITES HIPPIQUES SPE SOIGNEUR AIDE ANIMATEUR (BEPA)	2/2	20	0	- 20
	BAC PRO AG	CONDUITE ET GESTION DE L'ENTREPRISE HIPPIQUE (BAC PRO AG)	2/3	0	22	+ 22
	BAC PRO AG	CONDUITE ET GESTION DE L'EXPLOITATION AGRICOLE CGEA SPE ELEVAGE ET VALORISATION DU CHEVAL (BAC PRO AG)	2/3	23	0	- 23
	BAC PRO AG	CONDUITE ET GESTION DE L'EXPLOITATION AGRICOLE CGEA SPE ELEVAGE ET VALORISATION DU CHEVAL (BAC PRO AG)	3/3	29	22	- 7
	BAC PRO AG	CONDUITE ET GESTION DE L'EXPLOITATION AGRICOLE CGEA SPE SYSTEMES A DOMINANTE ELEVAGE (BAC PRO AG)	2/3	9	11	+ 2
	BAC PRO AG	CONDUITE ET GESTION DE L'EXPLOITATION AGRICOLE CGEA SPE SYSTEMES A DOMINANTE ELEVAGE (BAC PRO AG)	3/3	14	7	- 7
Total Productions animales, élevage spécialisé, aquaculture, soins aux animaux (y.c. vétérinaire)				163	133	- 30
Aménagement paysager (parcs, jardins, espaces verts, terrains de sport)	CAPA	TRAVAUX PAYSAGERS (CAPA)	1/2	0	13	+ 13
	BAC PRO AG	AMENAGEMENTS PAYSAGERS (BAC PRO AG)	2/3	16	25	+ 9
	BAC PRO AG	AMENAGEMENTS PAYSAGERS (BAC PRO AG)	3/3	26	15	- 11
	BAC PRO AG	NATURE JARDIN PAYSAGE FORET (SEC PRO AG)	1/3	28	22	- 6
Total Aménagement paysager (parcs, jardins, espaces verts, terrains de sport)				70	75	+ 5
Spécialités plurivalentes des services	B TSA	DEVELOPPEMENT, ANIMATION DES TERRITOIRES RURAUX (B TSA)	1/2	0	23	+ 23
Total Spécialités plurivalentes des services				0	23	+ 23
Spécialités plurivalentes sanitaires et sociales	BEPA	SERVICES SPE SERVICES AUX PERSONNES (BEPA)	2/2	25	0	- 25
	BAC PRO AG	SERVICE AUX PERSONNES ET AUX TERRITOIRES (SEC PRO AG)	1/3	0	28	+ 28
	BAC PRO AG	SERVICES AUX PERSONNES ET AUX TERRITOIRES (BAC PRO AG)	2/3	0	48	+ 48
	B TSA	SERVICES EN ESPACE RURAL (B TSA)	1/2	14	0	- 14
	B TSA	SERVICES EN ESPACE RURAL (B TSA)	2/2	22	14	- 8
Total Spécialités plurivalentes sanitaires et sociales				61	90	+ 29
Accueil, hôtellerie, tourisme	BAC PRO AG	SERVICES EN MILIEU RURAL (BAC PRO AG)	1/2	24	0	- 24
	BAC PRO AG	SERVICES EN MILIEU RURAL (BAC PRO AG)	2/2	16	19	+ 3
Total Accueil, hôtellerie, tourisme				40	19	- 21



Yssingaux - Lycée d'enseignement général technologique professionnel agricole

Domaine/Spécialité	Diplôme	Formation	Année	2012	2013	Δ 12/13
Total général				442	418	- 24
Do33 : services aux personnes	BAC PRO AG	SERVICE AUX PERSONNES ET AUX TERRITOIRES (SEC PRO AG)	1/3	28	0	- 28
Total Do33 : services aux personnes				28	0	- 28
Spécialité non spécifiée	DIMA	SPECIALITE NON SPECIFIEE (DIMA)	1/1	7	8	+ 1
Total Spécialité non spécifiée				7	8	+ 1



Centres de Formation des Apprentis

Secteur Privé

BAINS

Centre de Formation aux Techniques du Bâtiment

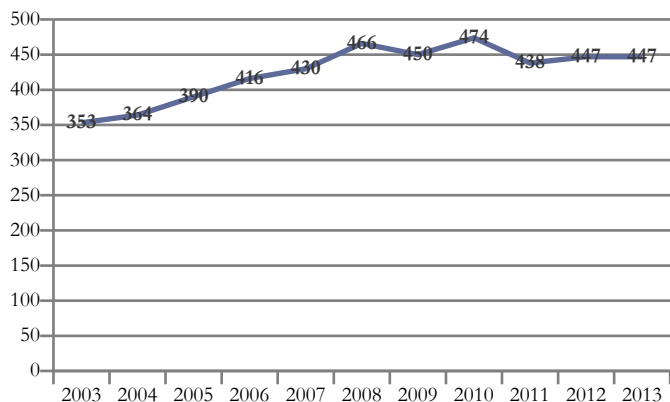

Domaines de formation préparés	2013
Génie civil, construction et bois	391
Mécanique, électricité, électronique	34
Transformations	22
Total général	447

Bains - Centre de Formation aux Techniques du Bâtiment

Domaine/Spécialité	Diplôme	Formation	Année	2012	2013	Δ 12/13
Total général				447	447	0
Energie, génie climatique	MC	MAINTENANCE EN EQUIPEMENT THERMIQUE INDIVIDUEL (MC NIVEAU V)	1/1	10	11	+ 1
	CAP	INSTALLATEUR THERMIQUE (CAP)	1/1	20	11	- 9
Total Energie, génie climatique				30	22	- 8
Bâtiment : construction et couverture	MC	ZINGUERIE (MC NIVEAU V)	1/1	13	24	+ 11
	CAP	CONSTRUCTEUR EN BETON ARME DU BATIMENT (CAP)	1/2	0	7	+ 7
	CAP	MACON (CAP)	1/2	28	25	- 3
	CAP	MACON (CAP)	2/2	31	27	- 4
	BP	MACON (BP)	1/2	18	14	- 4
	BP	MACON (BP)	2/2	17	13	- 4
Total Bâtiment : construction et couverture				107	110	+ 3
Bâtiment : finitions	MC	PLAQUISTE (MC NIVEAU V)	1/1	6	10	+ 4
	CAP	INSTALLATEUR SANITAIRE (CAP)	1/2	16	19	+ 3
	CAP	INSTALLATEUR SANITAIRE (CAP)	2/2	22	28	+ 6
	CAP	PEINTRE-APPLICATEUR DE REVETEMENT (CAP)	1/1	7	4	- 3
	CAP	PEINTRE-APPLICATEUR DE REVETEMENT (CAP)	1/2	13	20	+ 7
	CAP	PEINTRE-APPLICATEUR DE REVETEMENT (CAP)	2/2	15	9	- 6
	CAP	PLATRIER-PLAQUISTE (CAP)	1/1	3	9	+ 6
	CAP	PLATRIER-PLAQUISTE (CAP)	1/2	13	15	+ 2
	CAP	PLATRIER-PLAQUISTE (CAP)	2/2	15	12	- 3
	BP	EQUIPEMENTS SANITAIRES (BP)	1/2	12	13	+ 1
BP	EQUIPEMENTS SANITAIRES (BP)	2/2	13	14	+ 1	
Total Bâtiment : finitions				135	153	+ 18
Travail du bois et de l'ameublement	CAP	CHARPENTIER BOIS (CAP)	1/1	10	16	+ 6
	CAP	CHARPENTIER BOIS (CAP)	1/2	11	11	0
	CAP	CHARPENTIER BOIS (CAP)	2/2	11	10	- 1
	CAP	MENUISIER FABRICANT DE MENUISERIE, MOBILIER ET AGENCEMENT (CAP)	1/2	16	22	+ 6
	CAP	MENUISIER FABRICANT DE MENUISERIE, MOBILIER ET AGENCEMENT (CAP)	2/2	19	20	+ 1
	BP	CHARPENTIER (BP)	1/2	8	0	- 8
	BP	CHARPENTIER (BP)	2/2	0	6	+ 6
	BP	MENUISIER (BP)	1/2	31	17	- 14
BP	MENUISIER (BP)	2/2	25	26	+ 1	
Total Travail du bois et de l'ameublement				131	128	- 3



Bains - Centre de Formation aux Techniques du Bâtiment

Domaine/Spécialité	Diplôme	Formation	Année	2012	2013	Δ 12/13
Total général				447	447	0
Electricité, électronique	CAP	PREPARATION ET REALISATION D'OUVRAGES ELECTRIQUES (CAP)	1/2	13	11	- 2
	CAP	PREPARATION ET REALISATION D'OUVRAGES ELECTRIQUES (CAP)	2/2	10	9	- 1
	BP	INSTALLATIONS ET EQUIPEMENTS ELECTRIQUES (BP)	1/2	10	5	- 5
	BP	INSTALLATIONS ET EQUIPEMENTS ELECTRIQUES (BP)	2/2	11	9	- 2
Total Electricité, électronique				44	34	- 10



Institut de Formation Professionnelle 43

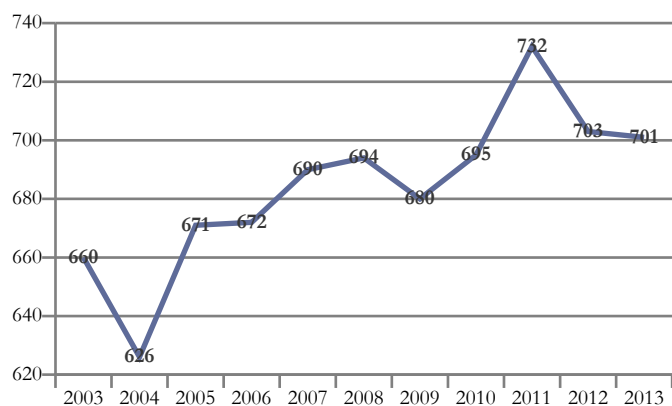

Domaines de formation préparés	2013
Transformations	331
Services aux personnes	134
Mécanique, électricité, électronique	105
Echanges et gestion	80
Génie civil, construction et bois	51
Total général	701

Bains - Institut de Formation Professionnelle 43

Domaine/Spécialité	Diplôme	Formation	Année	2012	2013	Δ 12/13	
Total général				703	701	- 2	
Agro-alimentaire, alimentation, cuisine	MC	BOULANGERIE SPECIALISEE (MC NIVEAU V)	1/1	20	12	- 8	
	MC	CUISINIER EN DESSERTS DE RESTAURANT (MC NIVEAU V)	1/1	3	5	+ 2	
	MC	PATISSERIE BOULANGERE (MC5)	1/1	1	1	0	
	MC	PATISSERIE, GLACERIE, CHOCOLATERIE, CONFISERIE SPECIALISEES (MC NIVEAU V)	1/1	14	21	+ 7	
	CAP	AGENT POLYVALENT DE RESTAURATION (CAP)	1/2	5	2	- 3	
	CAP	AGENT POLYVALENT DE RESTAURATION (CAP)	2/2	1	6	+ 5	
	CAP	BOUCHER (CAP)	1/2	32	23	- 9	
	CAP	BOUCHER (CAP)	2/2	29	26	- 3	
	CAP	BOULANGER (CAP)	1/2	33	33	0	
	CAP	BOULANGER (CAP)	2/2	25	30	+ 5	
	CAP	CHARCUTIER-TRAITEUR (CAP)	1/2	9	16	+ 7	
	CAP	CHARCUTIER-TRAITEUR (CAP)	2/2	7	9	+ 2	
	CAP	CUISINE (CAP)	1/2	20	31	+ 11	
	CAP	CUISINE (CAP)	2/2	31	18	- 13	
	CAP	PATISSIER (CAP)	1/2	26	34	+ 8	
	CAP	PATISSIER (CAP)	2/2	26	17	- 9	
		BP	BOULANGER (BP)	1/2	10	8	- 2
		BP	BOULANGER (BP)	2/2	5	9	+ 4
	BP	CUISINIER (BP)	1/2	0	7	+ 7	
	TH4-M	PATISSIER (BTM)	1/2	22	23	+ 1	
Total Agro-alimentaire, alimentation, cuisine				319	331	+ 12	
Travail du bois et de l'ameublement	CAP	ARTS DU BOIS OPTION C : MARQUETEUR (CAP)	1/1	2	3	+ 1	
	CAP	EBENISTE (CAP)	1/3	7	1	- 6	
	CAP	EBENISTE (CAP)	2/3	7	8	+ 1	
	CAP	EBENISTE (CAP)	3/3	6	8	+ 2	
	TH4-M	EBENISTE (BTM)	1/2	5	6	+ 1	
	TH4-M	EBENISTE (BTM)	2/2	4	6	+ 2	
	TH3-M	EBENISTERIE (BTMS)	1/2	9	9	0	
	TH3-M	EBENISTERIE (BTMS)	2/2	6	10	+ 4	
Total Travail du bois et de l'ameublement				46	51	+ 5	



Bains - Institut de Formation Professionnelle 43

Domaine/Spécialité	Diplôme	Formation	Année	2012	2013	Δ 12/13
Total général				703	701	- 2
Moteurs et mécanique auto	CAP	MAINTENANCE DE MATERIELS OPTION MATERIELS DE PARCS ET JARDINS (CAP)	1/2	2	3	+ 1
	CAP	MAINTENANCE DE MATERIELS OPTION MATERIELS DE PARCS ET JARDINS (CAP)	2/2	2	2	0
	CAP	MAINTENANCE DES MATERIELS OPTION TRACTEURS ET MATERIELS AGRICOLES (CAP)	1/2	3	3	0
	CAP	MAINTENANCE DES MATERIELS OPTION TRACTEURS ET MATERIELS AGRICOLES (CAP)	2/2	4	1	- 3
	CAP	MAINTENANCE DES VEHICULES AUTOMOBILES OPTION VEHICULES PARTICULIERS (CAP)	1/2	12	21	+ 9
	CAP	MAINTENANCE DES VEHICULES AUTOMOBILES OPTION VEHICULES PARTICULIERS (CAP)	2/2	15	11	- 4
	BAC PRO	MAINTENANCE DE VEHICULES AUTOMOBILES OPTION : VOITURES PARTICULIERES (BAC PRO)	1/3	7	11	+ 4
	BAC PRO	MAINTENANCE DE VEHICULES AUTOMOBILES OPTION : VOITURES PARTICULIERES (BAC PRO)	2/3	9	8	- 1
BAC PRO	MAINTENANCE DE VEHICULES AUTOMOBILES OPTION : VOITURES PARTICULIERES (BAC PRO)	3/3	8	8	0	
Total Moteurs et mécanique auto				62	68	+ 6
Structures métalliques (y.c. soudure, carrosserie, coque bateau, cellule avion)	CAP	PEINTURE EN CARROSSERIE (CAP)	1/1	9	11	+ 2
	CAP	REPARATION DES CARROSSERIES (CAP)	1/2	5	11	+ 6
	CAP	REPARATION DES CARROSSERIES (CAP)	2/2	7	5	- 2
	BAC PRO	REPARATION DES CARROSSERIES (BAC PRO)	1/3	2	2	0
	BAC PRO	REPARATION DES CARROSSERIES (BAC PRO)	2/3	3	0	- 3
BAC PRO	REPARATION DES CARROSSERIES (BAC PRO)	3/3	7	4	- 3	
Total Structures métalliques (y.c. soudure, carrosserie, coque bateau, cellule avion)				33	33	0
Electricité, électronique	MC	MAINTENANCE DES SYSTEMES EMBARQUES DE L'AUTOMOBILE (MC NIVEAU V)	1/1	7	4	- 3
Total Electricité, électronique				7	4	- 3
Commerce, vente	CAP	EMPLOYE DE COMMERCE MULTI-SPECIALITES (CAP)	1/2	0	2	+ 2
	CAP	EMPLOYE DE COMMERCE MULTI-SPECIALITES (CAP)	2/2	9	0	- 9
	CAP	EMPLOYE DE VENTE SPECIALISE OPTION A : PRODUITS ALIMENTAIRES (CAP)	1/2	23	22	- 1
	CAP	EMPLOYE DE VENTE SPECIALISE OPTION A : PRODUITS ALIMENTAIRES (CAP)	2/2	13	20	+ 7
	CAP	EMPLOYE DE VENTE SPECIALISE OPTION B : PRODUITS D'EQUIPEMENT COURANT (CAP)	1/2	12	10	- 2
	CAP	EMPLOYE DE VENTE SPECIALISE OPTION B : PRODUITS D'EQUIPEMENT COURANT (CAP)	2/2	5	8	+ 3
	BAC PRO	COMMERCE (BAC PRO)	1/3	9	0	- 9
	BAC PRO	COMMERCE (BAC PRO)	2/3	11	11	0
BAC PRO	COMMERCE (BAC PRO)	3/3	10	7	- 3	
Total Commerce, vente				92	80	- 12
Santé	BP	PREPARATEUR EN PHARMACIE (BP)	1/2	12	22	+ 10
	BP	PREPARATEUR EN PHARMACIE (BP)	2/2	20	13	- 7
Total Santé				32	35	+ 3
Accueil, hôtellerie, tourisme	CAP	RESTAURANT (CAP)	1/2	20	21	+ 1
	CAP	RESTAURANT (CAP)	2/2	16	17	+ 1
	BP	RESTAURANT (BP)	1/2	0	4	+ 4
Total Accueil, hôtellerie, tourisme				36	42	+ 6
Coiffure, esthétique et autres services aux personnes	CAP	COIFFURE (CAP)	1/2	17	12	- 5
	CAP	COIFFURE (CAP)	2/2	19	17	- 2
	BP	COIFFURE (BP)	1/2	14	16	+ 2
	BP	COIFFURE (BP)	2/2	0	12	+ 12
	BP	COIFFURE OPTION COLORISTE PERMANENTISTE (BP)	2/2	9	0	- 9
BP	COIFFURE OPTION STYLISTE VISAGISTE (BP)	2/2	17	0	- 17	
Total Coiffure, esthétique et autres services aux personnes				76	57	- 19



CFA agricole

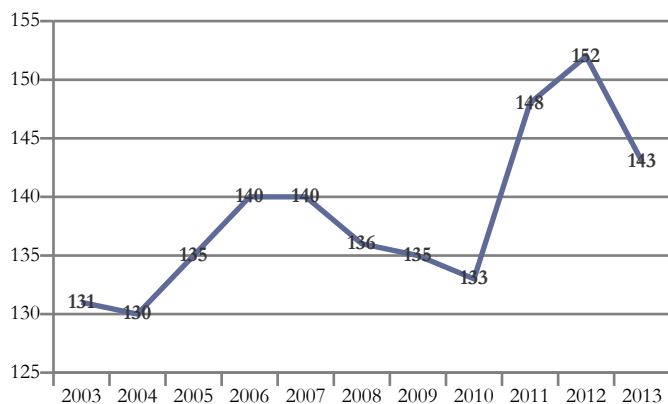

Domaines de formation préparés	2013
Agriculture, pêche, forêt et espaces verts	134
Domaine de spécialités non spécifié	9
Total général	143

Fontannes - Centre Formation Apprentis Agricole

Domaine/Spécialité	Diplôme	Formation	Année	2012	2013	Δ 12/13
Total général				152	143	- 9
Spécialités plurivalentes de l'agronomie et de l'agriculture	CSA NIV5	TRACTEURS ET MACHINES AGRICOLES - UTILISATION ET MAINTENANCE (CSA)	1/1	12	8	- 4
	BAC PRO AG	AGRO-EQUIPEMENT (BAC PRO AG)	1/3	4	7	+ 3
	BAC PRO AG	AGRO-EQUIPEMENT (BAC PRO AG)	2/3	8	10	+ 2
	BAC PRO AG	AGRO-EQUIPEMENT (BAC PRO AG)	3/3	13	8	- 5
	BPA	RESPONSABLE D'EXPLOITATION AGRICOLE (BPA)	1/2	9	8	- 1
	BPA	RESPONSABLE D'EXPLOITATION AGRICOLE (BPA)	2/2	9	13	+ 4
Productions animales, élevage spécialisé, aquaculture, soins aux animaux (y.c. vétérinaire)	BTSA	ANALYSE ET CONDUITE DES SYSTEMES D'EXPLOITATION (ACSE) (BTSA)	1/2	7	12	+ 5
	BTSA	ANALYSE ET CONDUITE DES SYSTEMES D'EXPLOITATION (ACSE) (BTSA)	2/2	13	4	- 9
	Total Spécialités plurivalentes de l'agronomie et de l'agriculture			75	70	- 5
	CAPA	PRODUCTION AGRICOLE, UTILISATION DES MATERIELS SPE PRODUCTIONS ANIMALES (CAPA)	1/2	18	13	- 5
Productions animales, élevage spécialisé, aquaculture, soins aux animaux (y.c. vétérinaire)	CAPA	PRODUCTION AGRICOLE, UTILISATION DES MATERIELS SPE PRODUCTIONS ANIMALES (CAPA)	2/2	6	15	+ 9
	BPA5	TRAVAUX DE LA PRODUCTION ANIMALE / POLYCULTURE ELEVAGE (BPA5)	1/1	16	8	- 8
	CSA NIV4	CONDUITE DE L'ELEVAGE LAITIER (CSA)	1/1	6	8	+ 2
	BTSA	PRODUCTIONS ANIMALES (BTSA)	1/2	7	14	+ 7
Productions animales, élevage spécialisé, aquaculture, soins aux animaux (y.c. vétérinaire)	BTSA	PRODUCTIONS ANIMALES (BTSA)	2/2	9	5	- 4
	Total Productions animales, élevage spécialisé, aquaculture, soins aux animaux (y.c. vétérinaire)			62	63	+ 1
Aménagement paysager (parcs, jardins, espaces verts, terrains de sport)	BAC PRO AG	TECHNICIEN CONSEIL VENTE EN PRODUITS DE JARDIN (BAC PRO AG)	2/3	0	1	+ 1
Total Aménagement paysager (parcs, jardins, espaces verts, terrains de sport)				0	1	+ 1
Agro-alimentaire, alimentation, cuisine	BAC PRO AG	CONSEIL VENTE (SEC PRO AG)	1/3	1	0	- 1
Total Agro-alimentaire, alimentation, cuisine				1	0	- 1
Spécialité non spécifiée	DIMA	SPECIALITE NON SPECIFIEE (DIMA)	1/1	14	9	- 5
Total Spécialité non spécifiée				14	9	- 5



Centre Inter-régional de Formation Alternée de la Plasturgie (CIRFAP)

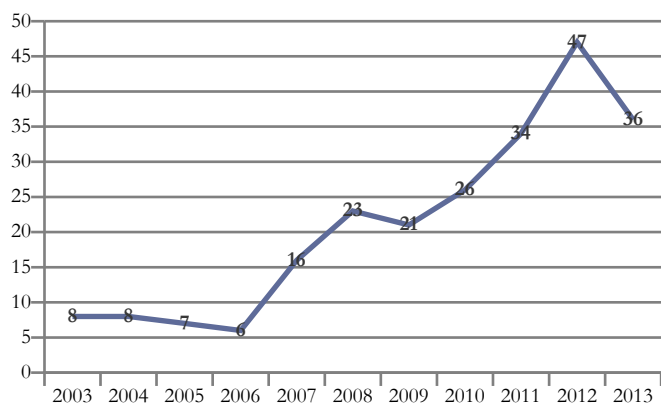

Domaines de formation préparés	2013
Transformations	36
Total général	36

Clermont-Ferrand - Lycée professionnel Roger Claustres - Lycée des métiers des productions industrielles

Domaine/Spécialité	Diplôme	Formation	Année	2012	2013	Δ 12/13
Total général				3	0	- 3
Plasturgie, matériaux composites	CAP	COMPOSITES, PLASTIQUES CHAUDRONNES (CAP)	2/2	3	0	- 3
Total Plasturgie, matériaux composites				3	0	- 3

Monistrol-sur-Loire - Lycée professionnel privé

Domaine/Spécialité	Diplôme	Formation	Année	2012	2013	Δ 12/13
Total général				17	8	- 9
Plasturgie, matériaux composites	BAC PRO	PLASTIQUES ET COMPOSITES (BAC PRO)	2/3	12	0	- 12
	BAC PRO	PLASTIQUES ET COMPOSITES (BAC PRO)	3/3	5	8	+ 3
Total Plasturgie, matériaux composites				17	8	- 9

Thiers - Lycée général et technologique Jean Zay

Domaine/Spécialité	Diplôme	Formation	Année	2012	2013	Δ 12/13
Total général				8	16	+ 8
Plasturgie, matériaux composites	BTS	INDUSTRIES PLASTIQUES EUROPLASTIC A REFERENTIEL EUROPEEN (BTS)	1/2	8	9	+ 1
	BTS	INDUSTRIES PLASTIQUES EUROPLASTIC A REFERENTIEL EUROPEEN (BTS)	2/2	0	7	+ 7
Total Plasturgie, matériaux composites				8	16	+ 8

Thiers - Lycée professionnel Germaine Tillion

Domaine/Spécialité	Diplôme	Formation	Année	2012	2013	Δ 12/13
Total général				19	12	- 7
Plasturgie, matériaux composites	BAC PRO	PLASTIQUES ET COMPOSITES (BAC PRO)	2/3	10	6	- 4
	BAC PRO	PLASTIQUES ET COMPOSITES (BAC PRO)	3/3	9	6	- 3
Total Plasturgie, matériaux composites				19	12	- 7



CFA agricole (ISVT)

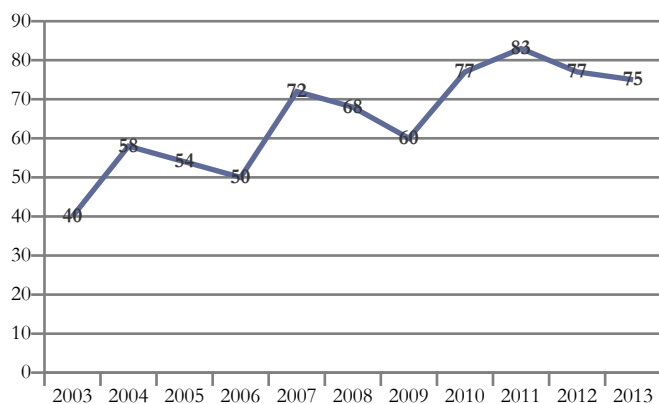

Domaines de formation préparés	2013
Agriculture, pêche, forêt et espaces verts	75
Total général	75

Vals-près-le-Puy - Centre Formation Apprentis Agricole - I.S.V.T

Domaine/Spécialité	Diplôme	Formation	Année	2012	2013	Δ 12/13
Total général				77	75	- 2
Spécialités plurivalentes de l'agronomie et de l'agriculture	BPA	RESPONSABLE D'EXPLOITATION AGRICOLE (BPA)	1/2	5	5	0
	BPA	RESPONSABLE D'EXPLOITATION AGRICOLE (BPA)	2/2	12	6	- 6
	BTSA	ANALYSE ET CONDUITE DES SYSTEMES D'EXPLOITATION (ACSE) (BTSA)	1/2	14	15	+ 1
	BTSA	ANALYSE ET CONDUITE DES SYSTEMES D'EXPLOITATION (ACSE) (BTSA)	2/2	16	12	- 4
Total Spécialités plurivalentes de l'agronomie et de l'agriculture				47	38	- 9
Productions animales, élevage spécialisé, aquaculture, soins aux animaux (y.c. vétérinaire)	CAPA	PRODUCTION AGRICOLE, UTILISATION DES MATERIELS SPE PRODUCTIONS ANIMALES (CAPA)	1/2	7	8	+ 1
	CAPA	PRODUCTION AGRICOLE, UTILISATION DES MATERIELS SPE PRODUCTIONS ANIMALES (CAPA)	2/2	3	7	+ 4
Total Productions animales, élevage spécialisé, aquaculture, soins aux animaux (y.c. vétérinaire)				10	15	+ 5
Aménagement paysager (parcs, jardins, espaces verts, terrains de sport)	CAPA	TRAVAUX PAYSAGERS (CAPA)	1/2	9	6	- 3
	CAPA	TRAVAUX PAYSAGERS (CAPA)	2/2	11	9	- 2
	BPA	AMENAGEMENTS PAYSAGERS (BPA4)	1/2	0	7	+ 7
Total Aménagement paysager (parcs, jardins, espaces verts, terrains de sport)				20	22	+ 2



Ecoles de formation sanitaire et sociale

Secteur Public

LE PUY-EN-VELAY

Institut de formation en soins infirmiers

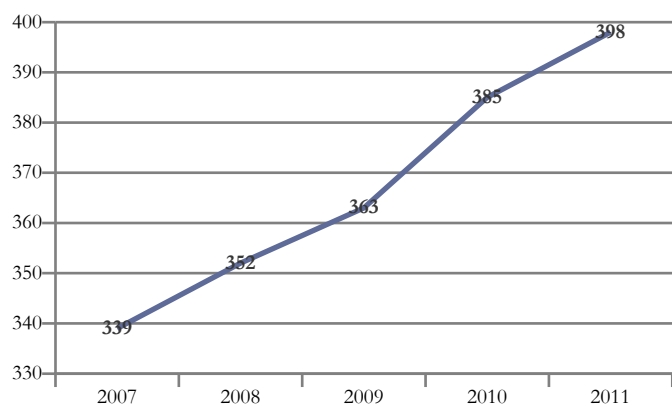

Spécialités de formation préparées	2011
Services aux personnes	398
Total général	398

Données 2012 et 2013 non disponibles.

Attention : la rénovation du DE d'infirmier se traduit par un changement du niveau de formation de III à II.

Le Puy-en-Velay - Institut de formation en soins infirmiers

Domaine	Diplôme	Formation	Année	2010	2011	Δ 10/11
Total général				385	398	+ 13
Santé	DIV-5	AIDE SOIGNANT (DIPLOME D'ETAT)	1/1	98	107	+ 9
	DIV-3	INFIRMIERE (DIPLOME D'ETAT)	2/3	103	0	- 103
	DIV-3	INFIRMIERE (DIPLOME D'ETAT)	3/3	89	100	+ 11
	DIV-2	INFIRMIER OU INFIRMIERE (DIPLOME D'ETAT)	1/3	95	95	0
	DIV-2	INFIRMIER OU INFIRMIERE (DIPLOME D'ETAT)	2/3	0	96	+ 96
Total Santé				385	398	+ 13



Education Nationale

Secteur Public

AMBERT

Lycée Blaise Pascal (LPY)

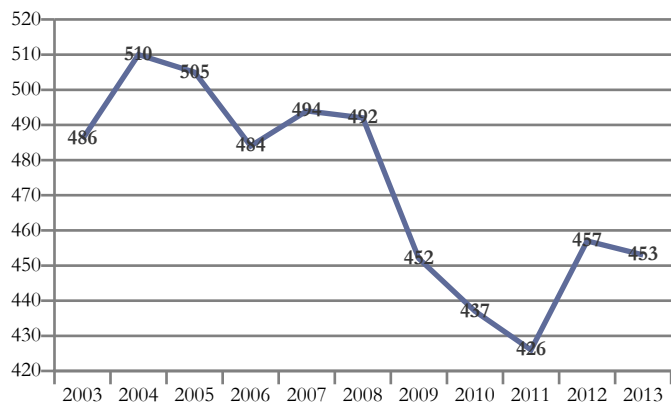

Domaines de formation préparés	2013
Formations générales	121
Mathématiques et sciences	107
Services aux personnes	64
Sciences humaines et droit	55
Lettres et arts	31
Echanges et gestion	27
Mécanique, électricité, électronique	19
Spécialités plurivalentes des services	16
Génie civil, construction et bois	13
Total général	453

Ambert - Lycée polyvalent Blaise Pascal

Domaine/Spécialité	Diplôme	Formation	Année	2012	2013	Δ 12/13
Total général				457	453	- 4
Formations générales	BAC GENE	2NDE GENERALE ET TECHNO (CAS GENERAL AVEC 2 ENSEIGNEMENTS D'EXPLORATION))	1/1	114	121	+ 7
Total Formations générales				114	121	+ 7
Spécialités pluriscientifiques	BAC GENE	BAC GENERAL : SERIE SCIENTIFIQUE SCIENCES ET VIE DE LA TERRE (S SVT)	1/2	56	57	+ 1
	BAC GENE	BAC GENERAL : SERIE SCIENTIFIQUE SCIENCES ET VIE DE LA TERRE (S SVT)	2/2	52	50	- 2
Total Spécialités pluriscientifiques				108	107	- 1
Spécialités pluridisciplinaires, sciences humaines et droit	BAC GENE	BAC GENERAL : SERIE ECONOMIQUE ET SOCIALE	1/2	33	23	- 10
	BAC GENE	BAC GENERAL : SERIE ECONOMIQUE ET SOCIALE	2/2	30	32	+ 2
Total Spécialités pluridisciplinaires, sciences humaines et droit				63	55	- 8
Spécialités littéraires et artistiques plurivalentes	BAC GENE	BAC GENERAL LITTERAIRE	1/2	16	15	- 1
	BAC GENE	BAC GENERAL LITTERAIRE	2/2	13	16	+ 3
Total Spécialités littéraires et artistiques plurivalentes				29	31	+ 2
Travail du bois et de l'ameublement	CAP	CONSTRUCTEUR BOIS (CAP)	1/2	8	7	- 1
	CAP	CONSTRUCTEUR BOIS (CAP)	2/2	7	6	- 1
Total Travail du bois et de l'ameublement				15	13	- 2
Moteurs et mécanique auto	CAP	MAINTENANCE DES VEHICULES AUTOMOBILES OPTION VEHICULES PARTICULIERS (CAP)	1/2	8	10	+ 2
	CAP	MAINTENANCE DES VEHICULES AUTOMOBILES OPTION VEHICULES PARTICULIERS (CAP)	2/2	5	9	+ 4
Total Moteurs et mécanique auto				13	19	+ 6
Spécialités plurivalentes des services	BAC PRO	GESTION-ADMINISTRATION (BAC PRO)	1/3	0	16	+ 16
Total Spécialités plurivalentes des services				0	16	+ 16
Comptabilité, gestion	BAC PRO	COMPTABILITE (BAC PRO)	1/3	15	0	- 15
	BAC PRO	COMPTABILITE (BAC PRO)	2/3	14	13	- 1
	BAC PRO	COMPTABILITE (BAC PRO)	3/3	20	14	- 6
Total Comptabilité, gestion				49	27	- 22
Spécialités plurivalentes sanitaires et sociales	MC	AIDE A DOMICILE (MC NIVEAU V)	1/1	6	0	- 6
	BEP	CARRIERES SANITAIRES ET SOCIALES (BEP)	2/2	30	0	- 30
	BAC PRO	ACCOMPAGNEMENT SOINS ET SERVICES A LA PERSONNE OPTION B - EN STRUCTURE (BAC PRO)	1/3	30	30	0
	BAC PRO	ACCOMPAGNEMENT SOINS ET SERVICES A LA PERSONNE OPTION B - EN STRUCTURE (BAC PRO)	2/3	0	34	+ 34
Total Spécialités plurivalentes sanitaires et sociales				66	64	- 2



Lycée François Rabelais (LP)

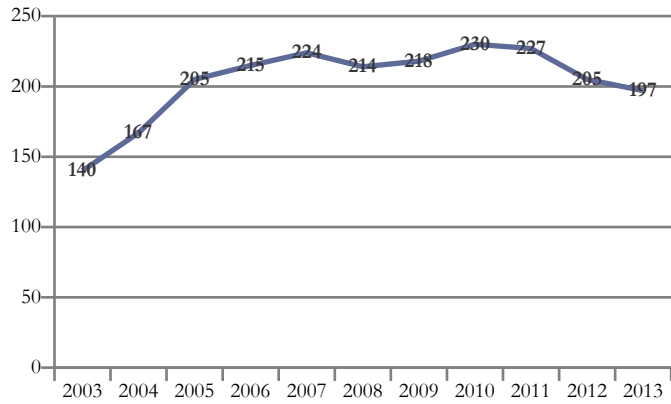

Domaines de formation préparés	2013
Transformations	100
Echanges et gestion	78
Services aux personnes	19
Total général	197

Brassac-les-Mines - Lycée professionnel François Rabelais - Lycée des métiers de la restauration et de l'hôtellerie

Domaine/Spécialité	Diplôme	Formation	Année	2012	2013	Δ 12/13
Total général				205	197	- 8
Agro-alimentaire, alimentation, cuisine	MC	PÂTISSERIE, GLACERIE, CHOCOLATERIE, CONFISERIE SPECIALISEES (MC NIVEAU V)	1/1	12	8	- 4
	CAP	AGENT POLYVALENT DE RESTAURATION (CAP)	1/2	13	12	- 1
	CAP	AGENT POLYVALENT DE RESTAURATION (CAP)	2/2	9	13	+ 4
	CAP	CHOCOLATIER CONFISEUR (CAP)	1/2	12	12	0
	CAP	CHOCOLATIER CONFISEUR (CAP)	2/2	10	11	+ 1
	CAP	CUISINE (CAP)	1/2	11	12	+ 1
	CAP	CUISINE (CAP)	2/2	12	10	- 2
	CAP	PÂTISSIER (CAP)	1/2	12	11	- 1
	CAP	PÂTISSIER (CAP)	2/2	12	11	- 1
Total Agro-alimentaire, alimentation, cuisine				103	100	- 3
Commerce, vente	BAC PRO	COMMERCE (BAC PRO)	1/3	30	30	0
	BAC PRO	COMMERCE (BAC PRO)	2/3	26	26	0
	BAC PRO	COMMERCE (BAC PRO)	3/3	27	22	- 5
Total Commerce, vente				83	78	- 5
Accueil, hôtellerie, tourisme	CAP	RESTAURANT (CAP)	1/2	12	8	- 4
	CAP	RESTAURANT (CAP)	2/2	7	11	+ 4
Total Accueil, hôtellerie, tourisme				19	19	0



Lycée polyvalent (LPY)

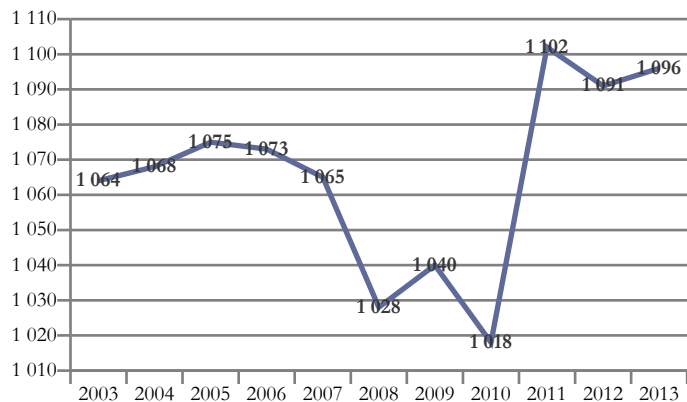

Domaines de formation préparés	2013
Services aux personnes	525
Formations générales	174
Mathématiques et sciences	139
Sciences humaines et droit	102
Transformations	88
Lettres et arts	68
Total général	1 096

Chamalières - Lycée polyvalent - Lycée des métiers de la restauration, de l'hôtellerie et du tourisme

Domaine/Spécialité	Diplôme	Formation	Année	2012	2013	Δ 12/13
Total général				1 091	1 096	+ 5
Formations générales	BAC GENE	2NDE GENERALE ET TECHNO (CAS DEROGATOIRE AVEC 1 ENSEIGNEMENT D'EXPLORATION)	1/1	24	24	0
	BAC GENE	2NDE GENERALE ET TECHNO (CAS GENERAL AVEC 2 ENSEIGNEMENTS D'EXPLORATION)	1/1	183	150	- 33
Total Formations générales				207	174	- 33
Spécialités pluriscientifiques	BAC GENE	BAC GENERAL : SERIE SCIENTIFIQUE SCIENCES ET VIE DE LA TERRE (S SVT)	1/2	68	70	+ 2
	BAC GENE	BAC GENERAL : SERIE SCIENTIFIQUE SCIENCES ET VIE DE LA TERRE (S SVT)	2/2	47	69	+ 22
Total Spécialités pluriscientifiques				115	139	+ 24
Spécialités pluridisciplinaires, sciences humaines et droit	BAC GENE	BAC GENERAL : SERIE ECONOMIQUE ET SOCIALE	1/2	46	53	+ 7
	BAC GENE	BAC GENERAL : SERIE ECONOMIQUE ET SOCIALE	2/2	66	49	- 17
Total Spécialités pluridisciplinaires, sciences humaines et droit				112	102	- 10
Spécialités littéraires et artistiques plurivalentes	BAC GENE	BAC GENERAL LITTERAIRE	1/2	36	33	- 3
	BAC GENE	BAC GENERAL LITTERAIRE	2/2	21	35	+ 14
Total Spécialités littéraires et artistiques plurivalentes				57	68	+ 11
Agro-alimentaire, alimentation, cuisine	MC	CUISINIER EN DESSERTS DE RESTAURANT (MC NIVEAU V)	1/1	14	14	0
	CAP	AGENT POLYVALENT DE RESTAURATION (CAP)	1/2	13	14	+ 1
	CAP	AGENT POLYVALENT DE RESTAURATION (CAP)	2/2	12	10	- 2
	BAC PRO	CUISINE (BAC PRO)	1/3	25	25	0
	BAC PRO	CUISINE (BAC PRO)	2/3	0	25	+ 25
Total Agro-alimentaire, alimentation, cuisine				64	88	+ 24



Chamalières - Lycée polyvalent - Lycée des métiers de la restauration, de l'hôtellerie et du tourisme

Domaine/Spécialité	Diplôme	Formation	Année	2012	2013	Δ 12/13
Total général				1 091	1 096	+ 5
	MC	SOMMELLERIE (MC NIVEAU V)	1/1	13	16	+ 3
	MC	ACCUEIL-RECEPTION (MC NIVEAU IV)	1/1	13	12	- 1
	BAC PRO	COMMERCIALISATION ET SERVICES EN RESTAURATION (BAC PRO)	1/3	23	24	+ 1
	BAC PRO	COMMERCIALISATION ET SERVICES EN RESTAURATION (BAC PRO)	2/3	0	24	+ 24
	BAC PRO	RESTAURATION (BAC PRO)	2/3	45	0	- 45
	BAC PRO	RESTAURATION (BAC PRO)	3/3	45	49	+ 4
	BAC TECHNO	HOTELLERIE (BAC TECHNO)	1/1	50	49	- 1
	BAC TECHNO	HOTELLERIE (BAC TECHNO)	1/2	61	59	- 2
	BAC TECHNO	HOTELLERIE (BAC TECHNO)	2/2	52	62	+ 10
Accueil, hôtellerie, tourisme	BTS	ANIMATION ET GESTION TOURISTIQUES LOCALES (BTS)	1/2	31	0	- 31
	BTS	ANIMATION ET GESTION TOURISTIQUES LOCALES (BTS)	2/2	28	29	+ 1
	BTS	HOTELLERIE RESTAURATION BTS ANNEE COMMUNE	1/2	46	48	+ 2
	BTS	HOTELLERIE RESTAURATION CLASSE DE MISE A NIVEAU	1/1	22	24	+ 2
	BTS	HOTELLERIE, RESTAURATION OPTION A : MERCATIQUE ET GESTION HOTELIERE (BTS)	2/2	23	15	- 8
	BTS	HOTELLERIE, RESTAURATION OPTION B : ART CULINAIRE, ART DE LA TABLE ET DU SERVICE (BTS)	2/2	21	24	+ 3
	BTS	TOURISME (BTS)	1/2	0	61	+ 61
	BTS	VENTES ET PRODUCTIONS TOURISTIQUES (BTS)	1/2	36	0	- 36
	BTS	VENTES ET PRODUCTIONS TOURISTIQUES (BTS)	2/2	27	29	+ 2
Total Accueil, hôtellerie, tourisme				536	525	- 11



Lycée Sainte-Thècle (LGT)

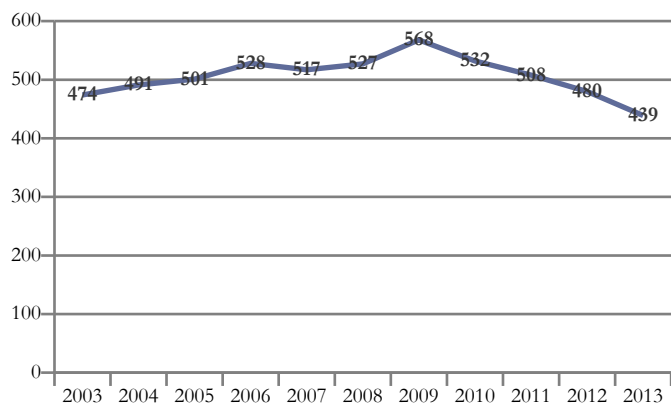

Domaines de formation préparés	2013
Services aux personnes	155
Formations générales	131
Mathématiques et sciences	62
Sciences humaines et droit	62
Lettres et arts	29
Total général	439

Chamalières - Lycée général et technologique privé Sainte-Thècle

Domaine/Spécialité	Diplôme	Formation	Année	2012	2013	Δ 12/13
Total général				480	439	- 41
Formations générales	BAC GENE	2NDE GENERALE ET TECHNO (CAS DEROGATOIRE AVEC 3 ENSEIGNEMENTS D'EXPLORATION)	1/1	14	8	- 6
	BAC GENE	2NDE GENERALE ET TECHNO (CAS GENERAL AVEC 2 ENSEIGNEMENTS D'EXPLORATION)	1/1	153	123	- 30
Total Formations générales				167	131	- 36
Spécialités pluriscientifiques	BAC GENE	BAC GENERAL : SERIE SCIENTIFIQUE SCIENCES ET VIE DE LA TERRE (S SVT)	1/2	29	33	+ 4
	BAC GENE	BAC GENERAL : SERIE SCIENTIFIQUE SCIENCES ET VIE DE LA TERRE (S SVT)	2/2	47	29	- 18
Total Spécialités pluriscientifiques				76	62	- 14
Spécialités pluridisciplinaires, sciences humaines et droit	BAC GENE	BAC GENERAL : SERIE ECONOMIQUE ET SOCIALE	1/2	24	35	+ 11
	BAC GENE	BAC GENERAL : SERIE ECONOMIQUE ET SOCIALE	2/2	41	27	- 14
Total Spécialités pluridisciplinaires, sciences humaines et droit				65	62	- 3
Spécialités littéraires et artistiques plurivalentes	BAC GENE	BAC GENERAL LITTERAIRE	1/2	14	19	+ 5
	BAC GENE	BAC GENERAL LITTERAIRE	2/2	16	10	- 6
Total Spécialités littéraires et artistiques plurivalentes				30	29	- 1
Spécialités plurivalentes sanitaires et sociales	BTS	SERVICES ET PRESTATIONS DES SECTEURS SANITAIRE ET SOCIAL (BTS)	1/2	0	24	+ 24
Total Spécialités plurivalentes sanitaires et sociales				0	24	+ 24
Santé	BAC TECHNO	ST2S SCIENCES ET TECHNOLOGIES DE LA SANTE ET DU SOCIAL (BAC TECHNO) - Avant rénovation	1/2	68	0	- 68
	BAC TECHNO	ST2S SCIENCES ET TECHNOLOGIES DE LA SANTE ET DU SOCIAL (BAC TECHNO) - Rénové	1/2	0	63	+ 63
	BAC TECHNO	ST2S SCIENCES ET TECHNOLOGIES DE LA SANTE ET DU SOCIAL (BAC TECHNO) - Avant rénovation	2/2	74	68	- 6
Total Santé				142	131	- 11



Lycée Ambroise Brugière (LGT)

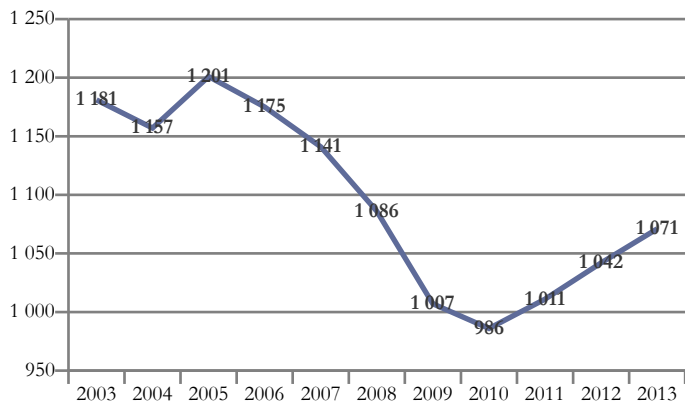

Domaines de formation préparés	2013
Echanges et gestion	398
Formations générales	282
Mathématiques et sciences	166
Sciences humaines et droit	159
Lettres et arts	66
Total général	1 071

Clermont-Ferrand - Lycée général et technologique Ambroise Brugière

Domaine/Spécialité	Diplôme	Formation	Année	2012	2013	Δ 12/13
Total général				1 042	1 071	+ 29
Formations générales	BAC GENE	2NDE GENERALE ET TECHNO (CAS GENERAL AVEC 2 ENSEIGNEMENTS D'EXPLORATION))	1/1	273	282	+ 9
Total Formations générales				273	282	+ 9
Spécialités pluriscientifiques	BAC GENE	BAC GENERAL : SERIE SCIENTIFIQUE SCIENCES ET VIE DE LA TERRE (S SVT)	1/2	84	78	- 6
	BAC GENE	BAC GENERAL : SERIE SCIENTIFIQUE SCIENCES ET VIE DE LA TERRE (S SVT)	2/2	70	88	+ 18
Total Spécialités pluriscientifiques				154	166	+ 12
Spécialités pluridisciplinaires, sciences humaines et droit	BAC GENE	BAC GENERAL : SERIE ECONOMIQUE ET SOCIALE	1/2	68	80	+ 12
	BAC GENE	BAC GENERAL : SERIE ECONOMIQUE ET SOCIALE	2/2	87	79	- 8
Total Spécialités pluridisciplinaires, sciences humaines et droit				155	159	+ 4
Spécialités littéraires et artistiques plurivalentes	BAC GENE	BAC GENERAL LITTERAIRE	1/2	34	32	- 2
	BAC GENE	BAC GENERAL LITTERAIRE	2/2	24	34	+ 10
Total Spécialités littéraires et artistiques plurivalentes				58	66	+ 8
Spécialités plurivalentes des échanges et de la gestion	BAC TECHNO	COMMUNICATION (1ERES STG)	1/2	45	0	- 45
	BAC TECHNO	GESTION (1ERES STG)	1/2	21	0	- 21
	BAC TECHNO	SCIENCES ET TECHNOLOGIES DU MANAGEMENT ET DE LA GESTION (1ERE STMG)	1/2	0	54	+ 54
	BAC TECHNO	STG COMMUNICATION ET GESTION DES RESSOURCES HUMAINES (BAC TECHNO)	2/2	31	32	+ 1
	BAC TECHNO	STG COMPTABILITE ET FINANCE D'ENTREPRISES (BAC TECHNO)	2/2	16	19	+ 3
	BAC TECHNO	STG MERCATIQUE (MARKETING) (BAC TECHNO)	2/2	36	28	- 8
Total Spécialités plurivalentes des échanges et de la gestion				149	133	- 16
Commerce, vente	BTS	COMMERCE INTERNATIONAL A REFERENTIEL COMMUN EUROPEEN (BTS)	1/2	32	34	+ 2
	BTS	COMMERCE INTERNATIONAL A REFERENTIEL COMMUN EUROPEEN (BTS)	2/2	32	31	- 1
	BTS	MANAGEMENT DES UNITES COMMERCIALES (BTS)	1/2	33	35	+ 2
	BTS	MANAGEMENT DES UNITES COMMERCIALES (BTS)	2/2	28	33	+ 5
Total Commerce, vente				125	133	+ 8
Finances, banque, assurances, immobilier	BTS	ASSURANCE (BTS)	1/2	35	32	- 3
	BTS	ASSURANCE (BTS)	2/2	27	31	+ 4
	BTS	BANQUE OPTION A MARCHÉ DES PARTICULIERS (BTS)	1/2	33	34	+ 1
	BTS	BANQUE OPTION A MARCHÉ DES PARTICULIERS (BTS)	2/2	33	35	+ 2
Total Finances, banque, assurances, immobilier				128	132	+ 4



Lycée Amédée Gasquet (LP)

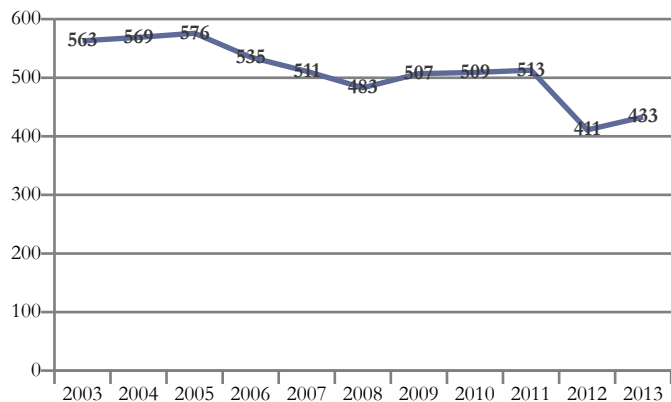

Domaines de formation préparés	2013
Echanges et gestion	374
Spécialités plurivalentes des services	30
Communication et information	29
Total général	433

Clermont-Ferrand - Lycée professionnel Amédée Gasquet - Lycée des métiers des services aux entreprises

Domaine/Spécialité	Diplôme	Formation	Année	2012	2013	Δ 12/13
Total général				411	433	+ 22
Spécialités plurivalentes des services	BAC PRO	GESTION-ADMINISTRATION (BAC PRO)	1/3	0	30	+ 30
Total Spécialités plurivalentes des services				0	30	+ 30
Commerce, vente	CAP	EMPLOYE DE COMMERCE MULTI-SPECIALITES (CAP)	1/2	15	15	0
	CAP	EMPLOYE DE COMMERCE MULTI-SPECIALITES (CAP)	2/2	13	10	- 3
	CAP	EMPLOYE DE VENTE SPECIALISE OPTION D : LIBRAIRIE-PAPETERIE-PRESSE (CAP)	1/2	15	15	0
	CAP	EMPLOYE DE VENTE SPECIALISE OPTION D : LIBRAIRIE-PAPETERIE-PRESSE (CAP)	2/2	13	12	- 1
	BAC PRO	ACCUEIL - RELATION CLIENTS ET USAGERS (BAC PRO)	1/3	30	29	- 1
	BAC PRO	ACCUEIL - RELATION CLIENTS ET USAGERS (BAC PRO)	2/3	29	30	+ 1
	BAC PRO	ACCUEIL - RELATION CLIENTS ET USAGERS (BAC PRO)	3/3	0	28	+ 28
	BAC PRO	COMMERCE (BAC PRO)	1/3	30	60	+ 30
	BAC PRO	COMMERCE (BAC PRO)	2/3	30	31	+ 1
	BAC PRO	COMMERCE (BAC PRO)	3/3	30	29	- 1
	BAC PRO	SERVICES ACCUEIL ASSISTANCE CONSEIL (BAC PRO)	3/3	29	0	- 29
	BAC PRO	VENTE (PROSPECTION - NEGOCIATION - SUIVI DE CLIENTELE) (BAC PRO)	1/3	30	28	- 2
	BAC PRO	VENTE (PROSPECTION - NEGOCIATION - SUIVI DE CLIENTELE) (BAC PRO)	2/3	29	29	0
BAC PRO	VENTE (PROSPECTION - NEGOCIATION - SUIVI DE CLIENTELE) (BAC PRO)	3/3	28	27	- 1	
Total Commerce, vente				321	343	+ 22
Comptabilité, gestion	BAC PRO	COMPTABILITE (BAC PRO)	1/3	15	0	- 15
	BAC PRO	COMPTABILITE (BAC PRO)	2/3	15	15	0
	BAC PRO	COMPTABILITE (BAC PRO)	3/3	15	16	+ 1
Total Comptabilité, gestion				45	31	- 14
Secrétariat, bureautique	BAC PRO	SECRETARIAT (BAC PRO)	1/3	15	0	- 15
	BAC PRO	SECRETARIAT (BAC PRO)	2/3	15	15	0
	BAC PRO	SECRETARIAT (BAC PRO)	3/3	15	14	- 1
Total Secrétariat, bureautique				45	29	- 16



Lycée Anna Rodier (LP)

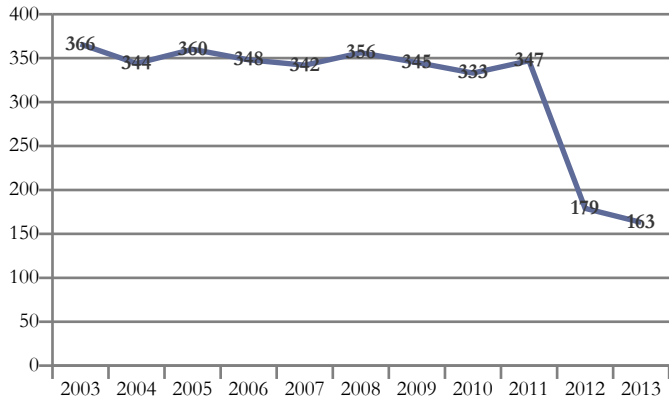

Domaines de formation préparés	2013
Services aux personnes	80
Spécialités plurivalentes des services	34
Communication et information	27
Echanges et gestion	22
Total général	163

Clermont-Ferrand - Lycée professionnel privé Anna Rodier

Domaine/Spécialité	Diplôme	Formation	Année	2012	2013	Δ 12/13
Total général				179	163	- 16
Spécialités plurivalentes des services	BAC PRO	GESTION-ADMINISTRATION (BAC PRO)	1/3	0	34	+ 34
Total Spécialités plurivalentes des services				0	34	+ 34
Comptabilité, gestion	BAC PRO	COMPTABILITE (BAC PRO)	1/3	17	0	- 17
	BAC PRO	COMPTABILITE (BAC PRO)	2/3	14	12	- 2
	BAC PRO	COMPTABILITE (BAC PRO)	3/3	19	10	- 9
Total Comptabilité, gestion				50	22	- 28
Secrétariat, bureautique	BAC PRO	SECRETARIAT (BAC PRO)	1/3	19	0	- 19
	BAC PRO	SECRETARIAT (BAC PRO)	2/3	14	14	0
	BAC PRO	SECRETARIAT (BAC PRO)	3/3	16	13	- 3
Total Secrétariat, bureautique				49	27	- 22
Travail social	CAP	PETITE ENFANCE (CAP)	1/2	42	41	- 1
	CAP	PETITE ENFANCE (CAP)	2/2	38	39	+ 1
Total Travail social				80	80	0



Lycée Blaise Pascal (LG)

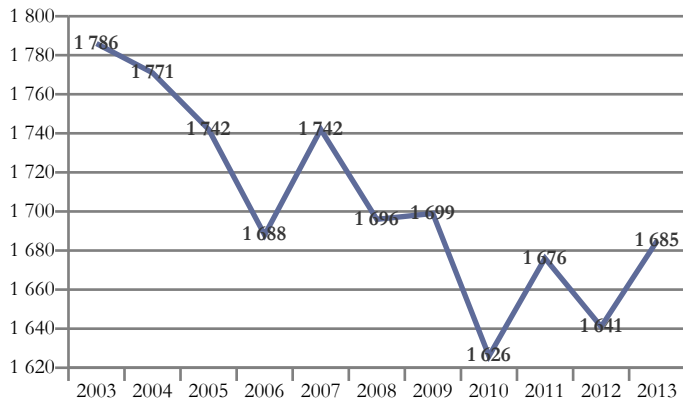

Domaines de formation préparés	2013
Mathématiques et sciences	770
Formations générales	348
Sciences humaines et droit	348
Lettres et arts	219
Total général	1 685

Clermont-Ferrand - Lycée général Blaise Pascal

Domaine/Spécialité	Diplôme	Formation	Année	2012	2013	Δ 12/13
Total général				1 641	1 685	+ 44
Formations générales	BAC GENE	2NDE GENERALE ET TECHNO (CAS GENERAL AVEC 2 ENSEIGNEMENTS D'EXPLORATION))	1/1	342	348	+ 6
Total Formations générales				342	348	+ 6
Spécialités pluriscientifiques	BAC GENE	BAC GENERAL : SERIE SCIENTIFIQUE SCIENCES DE L'INGENIEUR (S SI)	1/2	0	15	+ 15
	BAC GENE	BAC GENERAL : SERIE SCIENTIFIQUE SCIENCES ET VIE DE LA TERRE (S SVT)	1/2	170	139	- 31
	BAC GENE	BAC GENERAL : SERIE SCIENTIFIQUE SCIENCES ET VIE DE LA TERRE (S SVT)	2/2	166	169	+ 3
	CPGE	BCPST (BIOLOGIE, CHIMIE, PHYSIQUE, SCIENCES DE LA TERRE)	1/2	48	47	- 1
	CPGE	BCPST (BIOLOGIE, CHIMIE, PHYSIQUE, SCIENCES DE LA TERRE)	2/2	37	44	+ 7
	CPGE	MP ETOILE (MATHEMATIQUES ET PHYSIQUE)	2/2	34	30	- 4
	CPGE	MP (MATHEMATIQUES ET PHYSIQUE)	2/2	41	43	+ 2
	CPGE	MPSI (MATHS PHYSIQUE, SCIENCES DE L'INGENIEUR)	1/2	84	95	+ 11
	CPGE	PC ETOILE (PHYSIQUE ET CHIMIE)	2/2	24	28	+ 4
	CPGE	PC (PHYSIQUE ET CHIMIE)	2/2	28	35	+ 7
Total Spécialités pluriscientifiques				759	770	+ 11
Spécialités pluridisciplinaires, sciences humaines et droit	BAC GENE	BAC GENERAL : SERIE ECONOMIQUE ET SOCIALE	1/2	85	101	+ 16
	BAC GENE	BAC GENERAL : SERIE ECONOMIQUE ET SOCIALE	2/2	81	87	+ 6
	CPGE	PREPA ECO. ET COMMERCIALE OPTION ECONOMIQUE	1/2	42	45	+ 3
	CPGE	PREPA ECO. ET COMMERCIALE OPTION ECONOMIQUE	2/2	38	39	+ 1
	CPGE	PREPA ECO. ET COMMERCIALE OPTION SCIENTIFIQUE	1/2	43	37	- 6
	CPGE	PREPA ECO. ET COMMERCIALE OPTION SCIENTIFIQUE	2/2	33	39	+ 6
Total Spécialités pluridisciplinaires, sciences humaines et droit				322	348	+ 26
Spécialités littéraires et artistiques plurivalentes	BAC GENE	BAC GENERAL LITTERAIRE	1/2	47	45	- 2
	BAC GENE	BAC GENERAL LITTERAIRE	2/2	44	50	+ 6
	CPGE	LETTRES (CPGE) 1ERE ANNEE	1/2	86	81	- 5
	CPGE	LETTRES "ECOLE NORMALE SUPERIEURE" ULM (CPGE) 2E ANNEE	2/2	41	43	+ 2
Total Spécialités littéraires et artistiques plurivalentes				218	219	+ 1



Lycée Camille Claudel (LP)

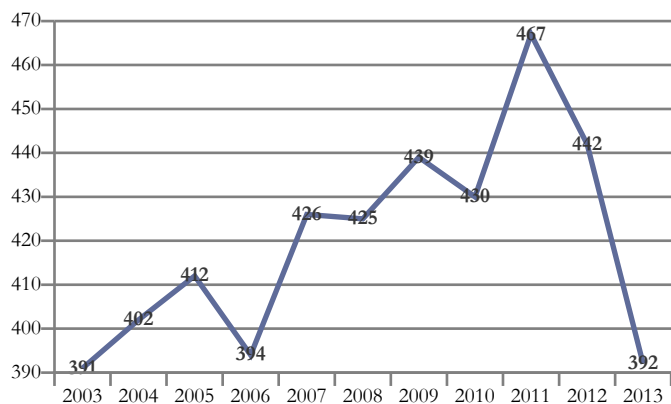

Domaines de formation préparés	2013
Mécanique, électricité, électronique	185
Services à la collectivité	131
Services aux personnes	76
Total général	392

Clermont-Ferrand - Lycée professionnel Camille Claudel

Domaine/Spécialité	Diplôme	Formation	Année	2012	2013	Δ 12/13
Total général				442	392	- 50
Mécanique aéronautique et spatiale	BAC PRO	AERONAUTIQUE OPTION MECANICIEN, SYSTEMES-CELLULE (BAC PRO)	1/3	7	8	+ 1
	BAC PRO	AERONAUTIQUE OPTION MECANICIEN, SYSTEMES-CELLULE (BAC PRO)	2/3	10	8	- 2
	BAC PRO	AERONAUTIQUE OPTION MECANICIEN, SYSTEMES-CELLULE (BAC PRO)	3/3	11	7	- 4
Total Mécanique aéronautique et spatiale				28	23	- 5
Electricité, électronique	BAC PRO	AERONAUTIQUE OPTION MECANICIEN, SYSTEMES-AVIONIQUE (BAC PRO)	1/3	7	7	0
	BAC PRO	AERONAUTIQUE OPTION MECANICIEN, SYSTEMES-AVIONIQUE (BAC PRO)	2/3	9	5	- 4
	BAC PRO	AERONAUTIQUE OPTION MECANICIEN, SYSTEMES-AVIONIQUE (BAC PRO)	3/3	5	8	+ 3
	BAC PRO	ELECTROTECHNIQUE ENERGIE EQUIPEMENTS COMMUNICANTS (BAC PRO)	1/3	22	22	0
	BAC PRO	ELECTROTECHNIQUE ENERGIE EQUIPEMENTS COMMUNICANTS (BAC PRO)	2/3	24	17	- 7
	BAC PRO	ELECTROTECHNIQUE ENERGIE EQUIPEMENTS COMMUNICANTS (BAC PRO)	3/3	39	26	- 13
	BAC PRO	SYSTEMES ELECTRONIQUES NUMERIQUES (BAC PRO)	1/3	27	29	+ 2
	BAC PRO	SYSTEMES ELECTRONIQUES NUMERIQUES (BAC PRO)	2/3	24	26	+ 2
BAC PRO	SYSTEMES ELECTRONIQUES NUMERIQUES (BAC PRO)	3/3	23	22	- 1	
Total Electricité, électronique				180	162	- 18
Spécialités plurivalentes sanitaires et sociales	BAC PRO	SERVICES DE PROXIMITE ET VIE LOCALE (BAC PRO)	1/3	24	22	- 2
	BAC PRO	SERVICES DE PROXIMITE ET VIE LOCALE (BAC PRO)	2/3	26	28	+ 2
	BAC PRO	SERVICES DE PROXIMITE ET VIE LOCALE (BAC PRO)	3/3	25	26	+ 1
Total Spécialités plurivalentes sanitaires et sociales				75	76	+ 1
Spécialités plurivalentes des services à la collectivité	DIV-4	CADET DE LA REPUBLIQUE (FC)	1/1	35	12	- 23
Total Spécialités plurivalentes des services à la collectivité				35	12	- 23
Sécurité des biens et des personnes, police, surveillance	CAP	AGENT DE SECURITE (CAP)	1/2	24	24	0
	CAP	AGENT DE SECURITE (CAP)	2/2	25	19	- 6
	BAC PRO	SECURITE-PREVENTION (BAC PRO)	1/3	24	24	0
	BAC PRO	SECURITE-PREVENTION (BAC PRO)	2/3	25	26	+ 1
	BAC PRO	SECURITE-PREVENTION (BAC PRO)	3/3	26	26	0
Total Sécurité des biens et des personnes, police, surveillance				124	119	- 5



Lycée Fénélon (LG)

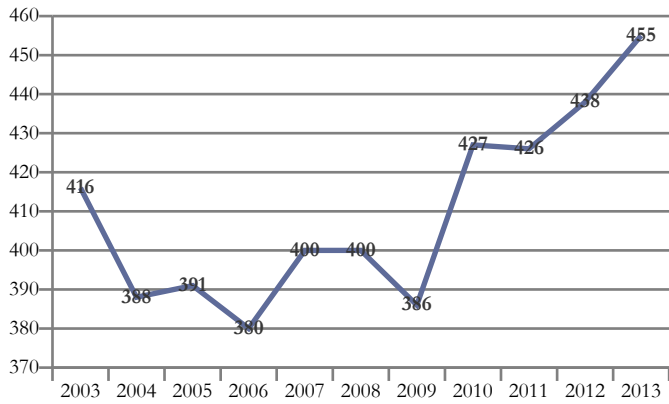

Domaines de formation préparés	2013
Formations générales	130
Mathématiques et sciences	118
Lettres et arts	88
Services aux personnes	64
Sciences humaines et droit	55
Total général	455

Clermont-Ferrand - Lycée général privé Fénélon

Domaine/Spécialité	Diplôme	Formation	Année	2012	2013	Δ 12/13
Total général				438	455	+ 17
Formations générales	BAC GENE	2NDE GENERALE ET TECHNO (CAS GENERAL AVEC 2 ENSEIGNEMENTS D'EXPLORATION))	1/1	129	130	+ 1
Total Formations générales				129	130	+ 1
Spécialités pluriscientifiques	BAC GENE	BAC GENERAL : SERIE SCIENTIFIQUE SCIENCES ET VIE DE LA TERRE (S SVT)	1/2	65	68	+ 3
	BAC GENE	BAC GENERAL : SERIE SCIENTIFIQUE SCIENCES ET VIE DE LA TERRE (S SVT)	2/2	54	50	- 4
Total Spécialités pluriscientifiques				119	118	- 1
Spécialités pluridisciplinaires, sciences humaines et droit	BAC GENE	BAC GENERAL : SERIE ECONOMIQUE ET SOCIALE	1/2	33	31	- 2
	BAC GENE	BAC GENERAL : SERIE ECONOMIQUE ET SOCIALE	2/2	27	24	- 3
Total Spécialités pluridisciplinaires, sciences humaines et droit				60	55	- 5
Spécialités littéraires et artistiques plurivalentes	BAC GENE	BAC GENERAL LITTERAIRE	1/2	18	18	0
	BAC GENE	BAC GENERAL LITTERAIRE	2/2	15	19	+ 4
	CPGE	LETTRES (CPGE) 1ERE ANNEE	1/2	38	36	- 2
	CPGE	LETTRES ENS LYON LSH (CPGE) 2E ANNEE	2/2	0	15	+ 15
Total Spécialités littéraires et artistiques plurivalentes				71	88	+ 17
Santé	DIV-3	CLASSE PREPARATOIRE AUX ECOLES PARAMEDICALES	1/1	59	64	+ 5
Total Santé				59	64	+ 5



Lycée Godefroy de Bouillon - Lycée général et technologique (LGT)

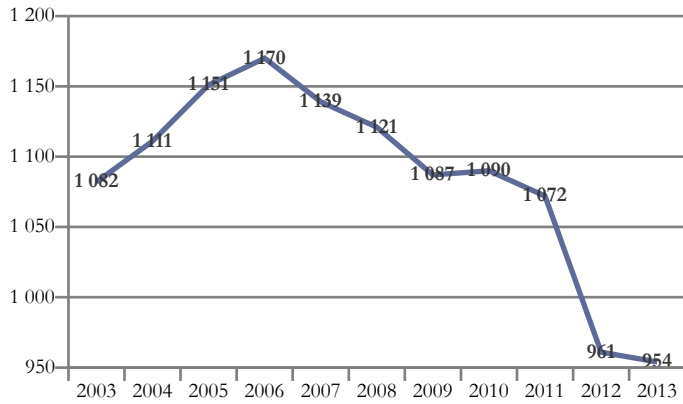

Domaines de formation préparés	2013
Echanges et gestion	304
Formations générales	162
Spécialités pluri-technologiques de production	120
Mathématiques et sciences	111
Sciences humaines et droit	93
Communication et information	61
Lettres et arts	52
Mécanique, électricité, électronique	51
Total général	954

Clermont-Ferrand - Lycée général et technologique privé Godefroy de Bouillon

Domaine/Spécialité	Diplôme	Formation	Année	2012	2013	Δ 12/13
Total général				961	954	- 7
Formations générales	BAC GENE	2NDE GENERALE ET TECHNO (CAS DEROGATOIRE AVEC 1 ENSEIGNEMENT D'EXPLORATION)	1/1	25	26	+ 1
	BAC GENE	2NDE GENERALE ET TECHNO (CAS DEROGATOIRE AVEC 3 ENSEIGNEMENTS D'EXPLORATION)	1/1	10	1	- 9
	BAC GENE	2NDE GENERALE ET TECHNO (CAS GENERAL AVEC 2 ENSEIGNEMENTS D'EXPLORATION)	1/1	133	135	+ 2
Total Formations générales				168	162	- 6
Spécialités pluriscientifiques	BAC GENE	BAC GENERAL : SERIE SCIENTIFIQUE SCIENCES DE L'INGENIEUR (S SD)	1/2	11	14	+ 3
	BAC GENE	BAC GENERAL : SERIE SCIENTIFIQUE SCIENCES DE L'INGENIEUR (S SD)	2/2	13	12	- 1
	BAC GENE	BAC GENERAL : SERIE SCIENTIFIQUE SCIENCES ET VIE DE LA TERRE (S SVT)	1/2	32	31	- 1
	BAC GENE	BAC GENERAL : SERIE SCIENTIFIQUE SCIENCES ET VIE DE LA TERRE (S SVT)	2/2	35	27	- 8
	CPGE	MP (MATHEMATIQUES ET PHYSIQUE)	2/2	22	13	- 9
	CPGE	MPSI (MATHS PHYSIQUE, SCIENCES DE L'INGENIEUR)	1/2	14	14	0
Total Spécialités pluriscientifiques				127	111	- 16
Spécialités pluridisciplinaires, sciences humaines et droit	BAC GENE	BAC GENERAL : SERIE ECONOMIQUE ET SOCIALE	1/2	55	33	- 22
	BAC GENE	BAC GENERAL : SERIE ECONOMIQUE ET SOCIALE	2/2	53	60	+ 7
Total Spécialités pluridisciplinaires, sciences humaines et droit				108	93	- 15
Spécialités littéraires et artistiques plurivalentes	BAC GENE	BAC GENERAL LITTERAIRE	1/2	23	22	- 1
	BAC GENE	BAC GENERAL LITTERAIRE	2/2	27	30	+ 3
Total Spécialités littéraires et artistiques plurivalentes				50	52	+ 2
Technologies industrielles fondamentales	BAC TECHNO	STI2D ENERGIES ET ENVIRONNEMENT (BAC TECHNO)	1/2	7	15	+ 8
	BAC TECHNO	STI2D ENERGIES ET ENVIRONNEMENT (BAC TECHNO)	2/2	0	12	+ 12
	BAC TECHNO	STI2D INNOVATION TECHNOLOGIQUE ET ECO CONCEPTION (BAC TECHNO)	1/2	20	16	- 4
	BAC TECHNO	STI2D INNOVATION TECHNOLOGIQUE ET ECO CONCEPTION (BAC TECHNO)	2/2	0	20	+ 20
	BAC TECHNO	STI2D SYSTÈME D'INFORMATION ET NUMERIQUE (BAC TECHNO)	1/2	9	11	+ 2
	BAC TECHNO	STI2D SYSTÈME D'INFORMATION ET NUMERIQUE (BAC TECHNO)	2/2	0	10	+ 10
	BTS	CONCEPTION DE PRODUITS INDUSTRIEL (BTS)	1/2	23	16	- 7
	BTS	CONCEPTION DE PRODUITS INDUSTRIEL (BTS)	2/2	23	20	- 3
Total Technologies industrielles fondamentales				82	120	+ 38
Mécanique générale et de précision, usinage	BAC TECHNO	STI GENIE MECANIQUE OPTION PRODUCTIQUE MECANIQUE (BAC TECHNO)	2/2	14	0	- 14
Total Mécanique générale et de précision, usinage				14	0	- 14
Electricité, électronique	BAC TECHNO	STI GENIE ELECTROTECHNIQUE (BAC TECHNO)	2/2	17	0	- 17
	BTS	ELECTROTECHNIQUE (BTS)	1/2	24	30	+ 6
	BTS	ELECTROTECHNIQUE (BTS)	2/2	24	21	- 3
Total Electricité, électronique				65	51	- 14



Clermont-Ferrand - Lycée général et technologique privé Godefroy de Bouillon

Domaine/Spécialité	Diplôme	Formation	Année	2012	2013	Δ 12/13
Total général				961	954	- 7
Spécialités plurivalentes des échanges et de la gestion	BAC TECHNO	COMMUNICATION (1ERES STG)	1/2	18	0	- 18
	BAC TECHNO	GESTION (1ERES STG)	1/2	14	0	- 14
	BAC TECHNO	SCIENCES ET TECHNOLOGIES DU MANAGEMENT ET DE LA GESTION (1ERE STMG)	1/2	0	46	+ 46
	BAC TECHNO	STG COMPTABILITE ET FINANCE D'ENTREPRISES (BAC TECHNO)	2/2	15	11	- 4
	BAC TECHNO	STG GESTION DES SYSTEMES D'INFORMATION (BAC TECHNO)	2/2	6	5	- 1
	BAC TECHNO	STG MERCATIQUE (MARKETING) (BAC TECHNO)	2/2	40	21	- 19
Total Spécialités plurivalentes des échanges et de la gestion				93	83	- 10
Commerce, vente	BTS	NEGOCIATION ET RELATION CLIENT (BTS)	1/2	36	54	+ 18
	BTS	NEGOCIATION ET RELATION CLIENT (BTS)	2/2	30	33	+ 3
Total Commerce, vente				66	87	+ 21
Finances, banque, assurances, immobilier	BTS	BANQUE OPTION B MARCHÉ DES PROFESSIONNELS (BTS)	1/1	4	0	- 4
Total Finances, banque, assurances, immobilier				4	0	- 4
Comptabilité, gestion	BTS	COMPTABILITE ET GESTION DES ORGANISATIONS (BTS)	1/2	28	31	+ 3
	BTS	COMPTABILITE ET GESTION DES ORGANISATIONS (BTS)	2/2	22	14	- 8
	DIV-2	COMPTABILITE ET GESTION (DIPLÔME DE) (DCG)	1/3	30	28	- 2
	DIV-2	COMPTABILITE ET GESTION (DIPLÔME DE) (DCG)	2/3	29	32	+ 3
	DIV-2	COMPTABILITE ET GESTION (DIPLÔME DE) (DCG)	3/3	24	29	+ 5
Total Comptabilité, gestion				133	134	+ 1
Informatique, traitement de l'information, réseaux de transmission	BTS	INFORMATIQUE DE GESTION OPTION ADMINISTRATEUR DE RESEAUX LOCAUX D'ENTREPRISES (BTS)	2/2	1	0	- 1
	BTS	INFORMATIQUE DE GESTION OPTION DEVELOPPEUR D'APPLICATIONS (BTS)	2/2	17	0	- 17
	BTS	SERVICES INFORMATIQUES AUX ORGANISATIONS (BTS)	1/2	33	33	0
	BTS	SERVICES INFORMATIQUES AUX ORGANISATIONS (BTS)	2/2	0	28	+ 28
Total Informatique, traitement de l'information, réseaux de transmission				51	61	+ 10



Lycée Godefroy de Bouillon - Lycée professionnel (LP)

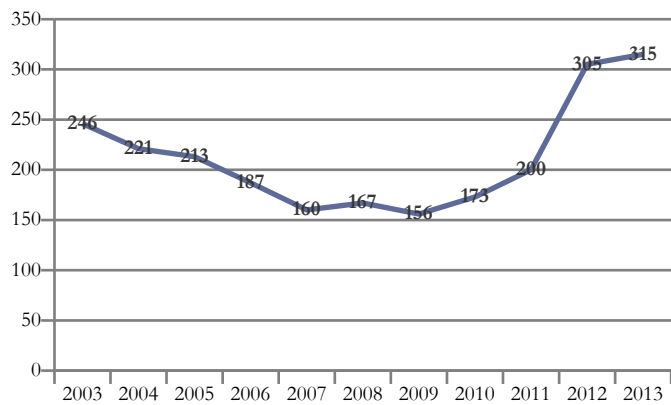

Domaines de formation préparés	2013
Mécanique, électricité, électronique	169
Communication et information	110
Génie civil, construction et bois	21
Transformations	15
Total général	315

Clermont-Ferrand - Lycée professionnel privé Godefroy de Bouillon

Domaine/Spécialité	Diplôme	Formation	Année	2012	2013	Δ 12/13
Total général				305	315	+ 10
Matériaux de construction, verre, céramique	BAC PRO	ARTISANAT ET METIERS D'ART OPTION : METIERS DE L'ENSEIGNE ET DE LA SIGNALÉTIQUE (BAC PRO)	1/3	0	15	+ 15
Total Matériaux de construction, verre, céramique				0	15	+ 15
Bâtiment : finitions	BMA	GRAPHISME ET DECOR OPTION B : DECORATEUR DE SURFACES ET VOLUMES (BMA)	1/2	13	9	- 4
	BMA	GRAPHISME ET DECOR OPTION B : DECORATEUR DE SURFACES ET VOLUMES (BMA)	2/2	8	12	+ 4
Total Bâtiment : finitions				21	21	0
Spécialités pluritechnologiques mécanique-électricité	BAC PRO	MAINTENANCE DES EQUIPEMENTS INDUSTRIELS (BAC PRO)	1/3	15	16	+ 1
	BAC PRO	MAINTENANCE DES EQUIPEMENTS INDUSTRIELS (BAC PRO)	2/3	14	11	- 3
	BAC PRO	MAINTENANCE DES EQUIPEMENTS INDUSTRIELS (BAC PRO)	3/3	16	17	+ 1
Total Spécialités pluritechnologiques mécanique-électricité				45	44	- 1
Mécanique générale et de précision, usinage	BAC PRO	TECHNICIEN D'USINAGE (BAC PRO)	1/3	4	14	+ 10
	BAC PRO	TECHNICIEN D'USINAGE (BAC PRO)	2/3	2	5	+ 3
	BAC PRO	TECHNICIEN D'USINAGE (BAC PRO)	3/3	7	4	- 3
Total Mécanique générale et de précision, usinage				13	23	+ 10
Electricité, électronique	CAP	PREPARATION ET REALISATION D'OUVRAGES ELECTRIQUES (CAP)	1/2	14	14	0
	CAP	PREPARATION ET REALISATION D'OUVRAGES ELECTRIQUES (CAP)	2/2	8	11	+ 3
	BAC PRO	ELECTROTECHNIQUE ENERGIE EQUIPEMENTS COMMUNICANTS (BAC PRO)	1/3	21	28	+ 7
	BAC PRO	ELECTROTECHNIQUE ENERGIE EQUIPEMENTS COMMUNICANTS (BAC PRO)	2/3	26	22	- 4
	BAC PRO	ELECTROTECHNIQUE ENERGIE EQUIPEMENTS COMMUNICANTS (BAC PRO)	3/3	29	27	- 2
Total Electricité, électronique				98	102	+ 4
Journalisme et communication	CAP	DESSINATEUR D' EXECUTION EN COMMUNICATION GRAPHIQUE (CAP)	1/2	25	0	- 25
	CAP	DESSINATEUR D' EXECUTION EN COMMUNICATION GRAPHIQUE (CAP)	2/2	18	22	+ 4
	BAC PRO	ARTISANAT ET METIERS D'ART OPTION : COMMUNICATION GRAPHIQUE (BAC PRO)	2/3	28	0	- 28
	BAC PRO	ARTISANAT ET METIERS D'ART OPTION : COMMUNICATION GRAPHIQUE (BAC PRO)	3/3	28	29	+ 1
Total Journalisme et communication				99	51	- 48
Techniques de l'image et du son, métiers connexes du spectacle	BAC PRO	ARTISANAT ET METIERS D'ART OPTION : COMMUNICATION VISUELLE PLURI-MEDIA (BAC PRO)	1/3	29	30	+ 1
	BAC PRO	ARTISANAT ET METIERS D'ART OPTION : COMMUNICATION VISUELLE PLURI-MEDIA (BAC PRO)	2/3	0	29	+ 29
Total Techniques de l'image et du son, métiers connexes du spectacle				29	59	+ 30



Lycée Jeanne d'Arc (LG)

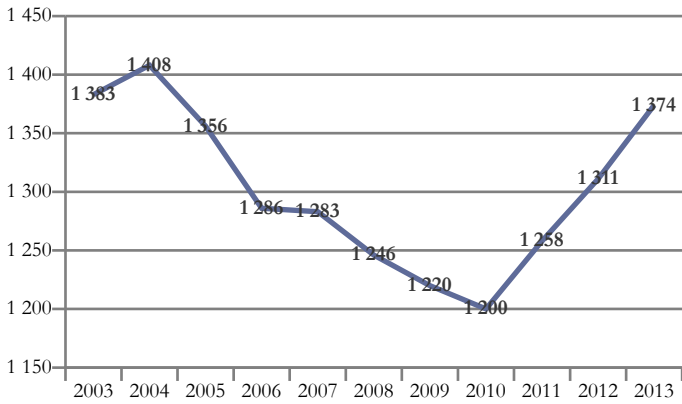

Domaines de formation préparés	2013
Formations générales	483
Mathématiques et sciences	442
Sciences humaines et droit	280
Lettres et arts	169
Total général	1 374

Clermont-Ferrand - Lycée général Jeanne d'Arc

Domaine/Spécialité	Diplôme	Formation	Année	2012	2013	Δ 12/13
Total général				1 311	1 374	+ 63
Formations générales	BAC GENE	2NDE GENERALE ET TECHNO (CAS GENERAL AVEC 2 ENSEIGNEMENTS D'EXPLORATION))	1/1	480	483	+ 3
Total Formations générales				480	483	+ 3
Spécialités pluriscientifiques	BAC GENE	BAC GENERAL : SERIE SCIENTIFIQUE SCIENCES ET VIE DE LA TERRE (S SVT)	1/2	240	206	- 34
	BAC GENE	BAC GENERAL : SERIE SCIENTIFIQUE SCIENCES ET VIE DE LA TERRE (S SVT)	2/2	176	236	+ 60
Total Spécialités pluriscientifiques				416	442	+ 26
Spécialités pluridisciplinaires, sciences humaines et droit	BAC GENE	BAC GENERAL : SERIE ECONOMIQUE ET SOCIALE	1/2	136	141	+ 5
	BAC GENE	BAC GENERAL : SERIE ECONOMIQUE ET SOCIALE	2/2	138	139	+ 1
Total Spécialités pluridisciplinaires, sciences humaines et droit				274	280	+ 6
Spécialités littéraires et artistiques plurivalentes	BAC GENE	BAC GENERAL LITTERAIRE	1/2	71	100	+ 29
	BAC GENE	BAC GENERAL LITTERAIRE	2/2	70	69	- 1
Total Spécialités littéraires et artistiques plurivalentes				141	169	+ 28



Lycée La Fayette (LGT)

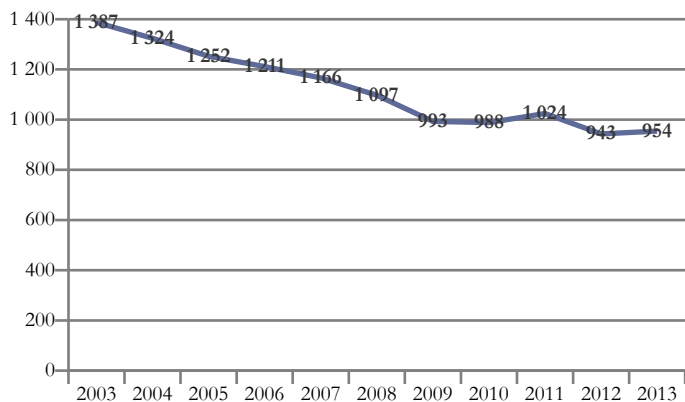

Domaines de formation préparés	2013
Mathématiques et sciences	361
Spécialités pluri-technologiques de production	256
Formations générales	235
Mécanique, électricité, électronique	102
Total général	954

Clermont-Ferrand - Lycée général et technologique La Fayette - Lycée des métiers de l'ingénierie industrielle

Domaine/Spécialité	Diplôme	Formation	Année	2012	2013	Δ 12/13
Total général				943	954	+ 11
Formations générales	BAC GENE	2NDE GENERALE ET TECHNO (CAS DEROGATOIRE AVEC 3 ENSEIGNEMENTS D'EXPLORATION)	1/1	99	75	- 24
	BAC GENE	2NDE GENERALE ET TECHNO (CAS GENERAL AVEC 2 ENSEIGNEMENTS D'EXPLORATION)	1/1	110	160	+ 50
Total Formations générales				209	235	+ 26
Spécialités pluriscientifiques	BAC GENE	BAC GENERAL : SERIE SCIENTIFIQUE SCIENCES DE L'INGENIEUR (S SI)	1/2	44	62	+ 18
	BAC GENE	BAC GENERAL : SERIE SCIENTIFIQUE SCIENCES DE L'INGENIEUR (S SI)	2/2	53	40	- 13
	BAC GENE	BAC GENERAL : SERIE SCIENTIFIQUE SCIENCES ET VIE DE LA TERRE (S SVT)	1/2	31	34	+ 3
	BAC GENE	BAC GENERAL : SERIE SCIENTIFIQUE SCIENCES ET VIE DE LA TERRE (S SVT)	2/2	30	32	+ 2
	CPGE	MP (MATHEMATIQUES ET PHYSIQUE)	2/2	18	22	+ 4
	CPGE	MPSI (MATHS PHYSIQUE, SCIENCES DE L'INGENIEUR)	1/2	35	31	- 4
	CPGE	PCSI (PHYSIQUE, CHIMIE ET SCIENCES DE L'INGENIEUR)	1/2	25	25	0
	CPGE	PSI (PHYSIQUE ET SCIENCES DE L'INGENIEUR)	2/2	40	29	- 11
	CPGE	TECHNO INDUSTRIELLE POUR BTS	2/2	42	38	- 4
	CPGE	TSI (TECHNOLOGIE ET SCIENCES INDUSTRIELLES)	1/2	26	23	- 3
	CPGE	TSI (TECHNOLOGIE ET SCIENCES INDUSTRIELLES)	2/2	31	25	- 6
Total Spécialités pluriscientifiques				375	361	- 14
Technologies industrielles fondamentales	BAC TECHNO	STI2D ENERGIES ET ENVIRONNEMENT (BAC TECHNO)	1/2	23	19	- 4
	BAC TECHNO	STI2D ENERGIES ET ENVIRONNEMENT (BAC TECHNO)	2/2	0	24	+ 24
	BAC TECHNO	STI2D INNOVATION TECHNOLOGIQUE ET ECO CONCEPTION (BAC TECHNO)	1/2	34	35	+ 1
	BAC TECHNO	STI2D INNOVATION TECHNOLOGIQUE ET ECO CONCEPTION (BAC TECHNO)	2/2	0	30	+ 30
	BAC TECHNO	STI2D SYSTÈME D'INFORMATION ET NUMERIQUE (BAC TECHNO)	1/2	33	31	- 2
	BAC TECHNO	STI2D SYSTÈME D'INFORMATION ET NUMERIQUE (BAC TECHNO)	2/2	0	34	+ 34
	BAC TECHNO	STL SCIENCES PHYSIQUES ET CHIMIQUES EN LABORATOIRE (BAC TECHNO)	1/2	0	13	+ 13
Total Technologies industrielles fondamentales				90	186	+ 96
Technologies de commandes des transformations industrielles	BTS	CONTROLE INDUSTRIEL ET REGULATION AUTOMATIQUE (BTS)	1/2	15	14	- 1
	BTS	CONTROLE INDUSTRIEL ET REGULATION AUTOMATIQUE (BTS)	2/2	9	15	+ 6
	BTS	MAINTENANCE INDUSTRIELLE (BTS)	1/2	21	22	+ 1
	BTS	MAINTENANCE INDUSTRIELLE (BTS)	2/2	17	19	+ 2
Total Technologies de commandes des transformations industrielles				62	70	+ 8
Spécialités pluritechnologiques mécanique-électricité	BTS	INDUSTRIALISATION DES PRODUITS MECANQUES (BTS)	1/2	24	20	- 4
	BTS	INDUSTRIALISATION DES PRODUITS MECANQUES (BTS)	2/2	15	17	+ 2
Total Spécialités pluritechnologiques mécanique-électricité				39	37	- 2
Mécanique générale et de précision, usinage	BAC TECHNO	STI GENIE MECANIQUE OPTION PRODUCTIQUE MECANIQUE (BAC TECHNO)	2/2	35	0	- 35
Total Mécanique générale et de précision, usinage				35	0	- 35



Clermont-Ferrand - Lycée général et technologique La Fayette - Lycée des métiers de l'ingénierie industrielle

Domaine/Spécialité	Diplôme	Formation	Année	2012	2013	Δ 12/13
Total général				943	954	+ 11
Electricité, électronique	BAC TECHNO	STI GENIE ELECTRONIQUE (BAC TECHNO)	2/2	34	0	- 34
	BAC TECHNO	STI GENIE ELECTROTECHNIQUE (BAC TECHNO)	2/2	35	0	- 35
	BTS	ELECTROTECHNIQUE (BTS)	1/2	22	23	+ 1
	BTS	ELECTROTECHNIQUE (BTS)	2/2	17	18	+ 1
	BTS	SYSTEMES ELECTRONIQUES (BTS)	1/2	14	15	+ 1
	BTS	SYSTEMES ELECTRONIQUES (BTS)	2/2	11	9	- 2
Total Electricité, électronique				133	65	- 68



Lycée Les Cordeliers (LP)

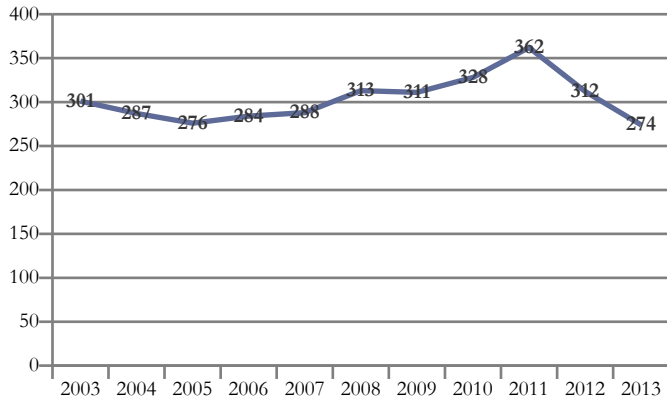

Domaines de formation préparés	2013
Echanges et gestion	185
Services aux personnes	89
Total général	274

Clermont-Ferrand - Lycée professionnel privé Les Cordeliers

Domaine/Spécialité	Diplôme	Formation	Année	2012	2013	Δ 12/13
Total général				312	274	- 38
Commerce, vente	CAP	EMPLOYE DE VENTE SPECIALISE OPTION B : PRODUITS D'EQUIPEMENT COURANT (CAP)	1/2	20	12	- 8
	CAP	EMPLOYE DE VENTE SPECIALISE OPTION B : PRODUITS D'EQUIPEMENT COURANT (CAP)	2/2	19	22	+ 3
	BAC PRO	ACCUEIL - RELATION CLIENTS ET USAGERS (BAC PRO)	1/3	14	4	- 10
	BAC PRO	ACCUEIL - RELATION CLIENTS ET USAGERS (BAC PRO)	2/3	14	11	- 3
	BAC PRO	ACCUEIL - RELATION CLIENTS ET USAGERS (BAC PRO)	3/3	0	14	+ 14
	BAC PRO	COMMERCE (BAC PRO)	1/3	33	32	- 1
	BAC PRO	COMMERCE (BAC PRO)	2/3	53	42	- 11
	BAC PRO	COMMERCE (BAC PRO)	3/3	43	48	+ 5
Total Commerce, vente				217	185	- 32
Spécialités plurivalentes sanitaires et sociales	MC	AIDE A DOMICILE (MC NIVEAU V)	1/1	11	4	- 7
	BEP	CARRIERES SANITAIRES ET SOCIALES (BEP)	2/2	52	0	- 52
	BAC PRO	ACCOMPAGNEMENT SOINS ET SERVICES A LA PERSONNE OPTION B - EN STRUCTURE (BAC PRO)	1/3	25	28	+ 3
	BAC PRO	ACCOMPAGNEMENT SOINS ET SERVICES A LA PERSONNE OPTION B - EN STRUCTURE (BAC PRO)	2/3	0	45	+ 45
Total Spécialités plurivalentes sanitaires et sociales				88	77	- 11
Accueil, hôtellerie, tourisme	CAP	ASSISTANT(E) TECHNIQUE EN MILIEUX FAMILIAL ET COLLECTIF (CAP)	1/2	7	7	0
	CAP	ASSISTANT(E) TECHNIQUE EN MILIEUX FAMILIAL ET COLLECTIF (CAP)	2/2	0	5	+ 5
Total Accueil, hôtellerie, tourisme				7	12	+ 5



Lycée Marie Curie (LP)

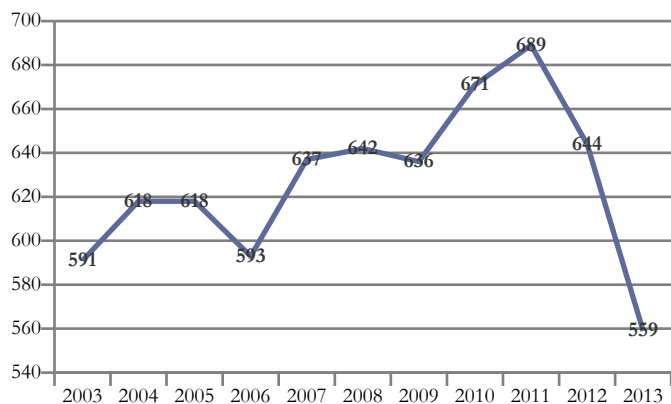

Domaines de formation préparés	2013
Services aux personnes	454
Services à la collectivité	105
Total général	559

Clermont-Ferrand - Lycée professionnel Marie Curie

Domaine/Spécialité	Diplôme	Formation	Année	2012	2013	Δ 12/13
Total général				644	559	- 85
Habillement (y.c. mode, couture)	BAC PRO	METIERS DE LA MODE - VÊTEMENT (BAC PRO)	1/3	24	0	- 24
	BAC PRO	METIERS DE LA MODE - VÊTEMENT (BAC PRO)	2/3	22	0	- 22
	BAC PRO	METIERS DE LA MODE - VÊTEMENT (BAC PRO)	3/3	18	0	- 18
Total Habillement (y.c. mode, couture)				64	0	- 64
Spécialités plurivalentes sanitaires et sociales	BEP	CARRIERES SANITAIRES ET SOCIALES (BEP)	2/2	60	0	- 60
	BAC PRO	ACCOMPAGNEMENT SOINS ET SERVICES A LA PERSONNE OPTION A - A DOMICILE (BAC PRO)	1/3	30	30	0
	BAC PRO	ACCOMPAGNEMENT SOINS ET SERVICES A LA PERSONNE OPTION A - A DOMICILE (BAC PRO)	2/3	0	30	+ 30
	BAC PRO	ACCOMPAGNEMENT SOINS ET SERVICES A LA PERSONNE OPTION B - EN STRUCTURE (BAC PRO)	1/3	30	30	0
	BAC PRO	ACCOMPAGNEMENT SOINS ET SERVICES A LA PERSONNE OPTION B - EN STRUCTURE (BAC PRO)	2/3	0	60	+ 60
	BAC PRO	SERVICES DE PROXIMITE ET VIE LOCALE (BAC PRO)	2/3	23	0	- 23
	BAC PRO	SERVICES DE PROXIMITE ET VIE LOCALE (BAC PRO)	3/3	20	21	+ 1
Total Spécialités plurivalentes sanitaires et sociales				163	171	+ 8
Coiffure, esthétique et autres services aux personnes	MC	COLORISTE PERMANENTISTE (MC NIVEAU V)	1/1	29	30	+ 1
	CAP	COIFFURE (CAP)	1/1	14	15	+ 1
	CAP	COIFFURE (CAP)	1/2	33	35	+ 2
	CAP	COIFFURE (CAP)	2/2	32	32	0
	CAP	ESTHETIQUE COSMETIQUE PARFUMERIE (CAP)	1/2	14	15	+ 1
	CAP	ESTHETIQUE COSMETIQUE PARFUMERIE (CAP)	2/2	14	13	- 1
	BAC PRO	ESTHETIQUE COSMETIQUE PARFUMERIE (BAC PRO)	1/3	30	29	- 1
	BAC PRO	ESTHETIQUE COSMETIQUE PARFUMERIE (BAC PRO)	2/3	30	30	0
	BAC PRO	ESTHETIQUE COSMETIQUE PARFUMERIE (BAC PRO)	3/3	56	27	- 29
	BTS	ESTHETIQUE COSMETIQUE (BTS)	1/2	29	31	+ 2
	BTS	ESTHETIQUE COSMETIQUE (BTS)	2/2	30	26	- 4
Total Coiffure, esthétique et autres services aux personnes				311	283	- 28
Nettoyage, assainissement, protection de l'environnement	CAP	MAINTENANCE ET HYGIENE DES LOCAUX (CAP)	1/2	15	15	0
	CAP	MAINTENANCE ET HYGIENE DES LOCAUX (CAP)	2/2	14	13	- 1
	BAC PRO	HYGIENE-ENVIRONNEMENT (BAC PRO)	1/3	26	26	0
	BAC PRO	HYGIENE-ENVIRONNEMENT (BAC PRO)	2/3	29	25	- 4
	BAC PRO	HYGIENE-ENVIRONNEMENT (BAC PRO)	3/3	22	26	+ 4
Total Nettoyage, assainissement, protection de l'environnement				106	105	- 1



Lycée Massillon (LG)

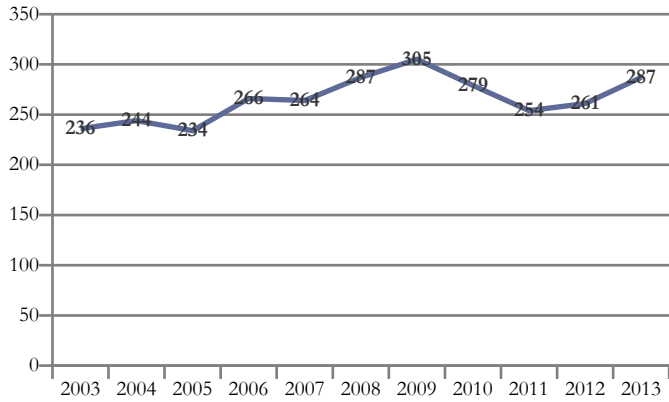

Domaines de formation préparés	2013
Formations générales	107
Mathématiques et sciences	107
Sciences humaines et droit	52
Lettres et arts	21
Total général	287

Clermont-Ferrand - Lycée général privé Massillon

Domaine/Spécialité	Diplôme	Formation	Année	2012	2013	Δ 12/13
Total général				261	287	+ 26
Formations générales	BAC GENE	2NDE GENERALE ET TECHNO (CAS GENERAL AVEC 2 ENSEIGNEMENTS D'EXPLORATION))	1/1	108	107	- 1
Total Formations générales				108	107	- 1
Spécialités pluriscientifiques	BAC GENE	BAC GENERAL : SERIE SCIENTIFIQUE SCIENCES ET VIE DE LA TERRE (S SVT)	1/2	57	57	0
	BAC GENE	BAC GENERAL : SERIE SCIENTIFIQUE SCIENCES ET VIE DE LA TERRE (S SVT)	2/2	44	50	+ 6
Total Spécialités pluriscientifiques				101	107	+ 6
Spécialités pluridisciplinaires, sciences humaines et droit	BAC GENE	BAC GENERAL : SERIE ECONOMIQUE ET SOCIALE	1/2	22	30	+ 8
	BAC GENE	BAC GENERAL : SERIE ECONOMIQUE ET SOCIALE	2/2	18	22	+ 4
Total Spécialités pluridisciplinaires, sciences humaines et droit				40	52	+ 12
Spécialités littéraires et artistiques plurivalentes	BAC GENE	BAC GENERAL LITTERAIRE	1/2	8	11	+ 3
	BAC GENE	BAC GENERAL LITTERAIRE	2/2	4	10	+ 6
Total Spécialités littéraires et artistiques plurivalentes				12	21	+ 9



Lycée René Rambaud (LP)

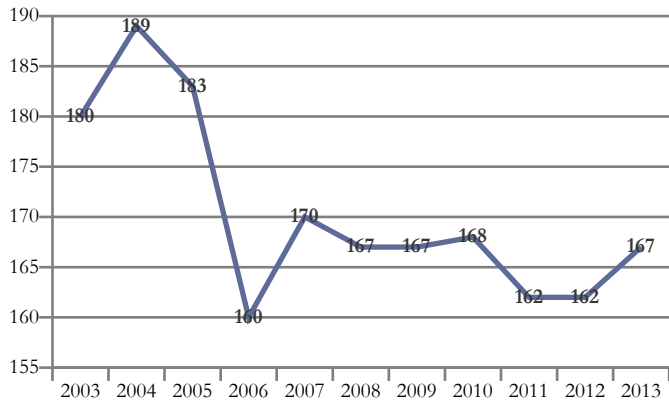

Domaines de formation préparés	2013
Services aux personnes	167
Total général	167

Clermont-Ferrand - Lycée professionnel privé René Rambaud - Coiffure

Domaine/Spécialité	Diplôme	Formation	Année	2012	2013	Δ 12/13
Total général				162	167	+ 5
Coiffure, esthétique et autres services aux personnes	MC	STYLISTE VISAGISTE (MC NIVEAU V)	1/1	26	26	0
	CAP	COIFFURE (CAP)	1/2	72	70	- 2
	CAP	COIFFURE (CAP)	2/2	64	71	+ 7
Total Coiffure, esthétique et autres services aux personnes				162	167	+ 5



Lycée Roger Claustres (LP)

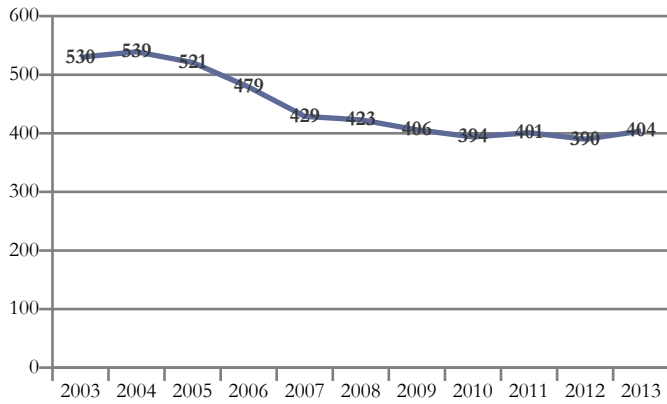

Domaines de formation préparés		2013
Mécanique, électricité, électronique		296
Services aux personnes		49
Génie civil, construction et bois		42
Transformations		17
Total général		404

Clermont-Ferrand - Lycée professionnel Roger Claustres - Lycée des métiers des productions industrielles

Domaine/Spécialité	Diplôme	Formation	Année	2012	2013	Δ 12/13
Total général				390	404	+ 14
Plasturgie, matériaux composites	CAP	COMPOSITES, PLASTIQUES CHAUDRONNES (CAP)	1/2	12	12	0
	CAP	COMPOSITES, PLASTIQUES CHAUDRONNES (CAP)	2/2	5	5	0
Total Plasturgie, matériaux composites				17	17	0
Travail du bois et de l'ameublement	BAC PRO	ARTISANAT ET METIERS D'ART OPTION : EBENISTE (BAC PRO)	1/3	14	14	0
	BAC PRO	ARTISANAT ET METIERS D'ART OPTION : EBENISTE (BAC PRO)	2/3	16	14	- 2
	BAC PRO	ARTISANAT ET METIERS D'ART OPTION : EBENISTE (BAC PRO)	3/3	18	14	- 4
Total Travail du bois et de l'ameublement				48	42	- 6
Spécialités pluritechnologiques mécanique-électricité	DIV-4	FC BEP CHAUDRONNERIE AERONAUTIQUE	1/1	10	0	- 10
	DIV-4	SPEC.PLURITECHNO MECANIQUE-ELECTRICITE	1/1	0	11	+ 11
Total Spécialités pluritechnologiques mécanique-électricité				10	11	+ 1
Mécanique générale et de précision, usinage	BAC PRO	TECHNICIEN D'USINAGE (BAC PRO)	1/3	9	10	+ 1
	BAC PRO	TECHNICIEN D'USINAGE (BAC PRO)	2/3	3	7	+ 4
	BAC PRO	TECHNICIEN D'USINAGE (BAC PRO)	3/3	10	5	- 5
Total Mécanique générale et de précision, usinage				22	22	0
Moteurs et mécanique auto	MC	BAC RALLYE	1/1	25	0	- 25
	MC	TECHNICIEN DE MAINTENANCE EN VEHICULES INDUSTRIELS (MC NIVEAU IV)	1/1	0	20	+ 20
Total Moteurs et mécanique auto				25	20	- 5
Structures métalliques (y.c. soudure, carrosserie, coque bateau, cellule avion)	CAP	MECANICIEN CELLULES D'AERONEFS (CAP)	1/2	12	13	+ 1
	CAP	MECANICIEN CELLULES D'AERONEFS (CAP)	2/2	8	10	+ 2
	CAP	PEINTURE EN CARROSSERIE (CAP)	1/1	10	10	0
	CAP	REALISATION EN CHAUDRONNERIE INDUSTRIELLE (CAP)	1/2	11	12	+ 1
	CAP	REALISATION EN CHAUDRONNERIE INDUSTRIELLE (CAP)	2/2	0	9	+ 9
	CAP	REPARATION DES CARROSSERIES (CAP)	1/2	10	10	0
	CAP	REPARATION DES CARROSSERIES (CAP)	2/2	5	10	+ 5
	CAP	SERRURIER METALLIER (CAP)	2/2	8	0	- 8
	BAC PRO	CONSTRUCTION DES CARROSSERIES (BAC PRO)	1/3	9	10	+ 1
	BAC PRO	CONSTRUCTION DES CARROSSERIES (BAC PRO)	2/3	8	6	- 2
	BAC PRO	CONSTRUCTION DES CARROSSERIES (BAC PRO)	3/3	5	8	+ 3
	BAC PRO	REPARATION DES CARROSSERIES (BAC PRO)	1/3	18	19	+ 1
	BAC PRO	REPARATION DES CARROSSERIES (BAC PRO)	2/3	13	16	+ 3
	BAC PRO	REPARATION DES CARROSSERIES (BAC PRO)	3/3	13	11	- 2
	BAC PRO	TECHNICIEN AEROSTRUCTURE (BAC PRO)	1/3	14	24	+ 10
	BAC PRO	TECHNICIEN AEROSTRUCTURE (BAC PRO)	2/3	14	11	- 3
BAC PRO	TECHNICIEN AEROSTRUCTURE (BAC PRO)	3/3	8	11	+ 3	
BAC PRO	TECHNICIEN EN CHAUDRONNERIE INDUSTRIELLE (BAC PRO)	1/3	18	15	- 3	
BAC PRO	TECHNICIEN EN CHAUDRONNERIE INDUSTRIELLE (BAC PRO)	2/3	20	22	+ 2	
BAC PRO	TECHNICIEN EN CHAUDRONNERIE INDUSTRIELLE (BAC PRO)	3/3	27	16	- 11	
Total Structures métalliques (y.c. soudure, carrosserie, coque bateau, cellule avion)				231	243	+ 12



Clermont-Ferrand - Lycée professionnel Roger Claustres - Lycée des métiers des productions industrielles

Domaine/Spécialité	Diplôme	Formation	Année	2012	2013	Δ 12/13
Total général				390	404	+ 14
	BAC PRO	PROTHESE DENTAIRE (BAC PRO)	1/3	14	15	+ 1
Santé	BAC PRO	PROTHESE DENTAIRE (BAC PRO)	2/3	23	15	- 8
	BAC PRO	PROTHESE DENTAIRE (BAC PRO)	3/3	0	19	+ 19
Total Santé				37	49	+ 12



Lycée Saint-Alyre - Lycée général et technologique (LGT)

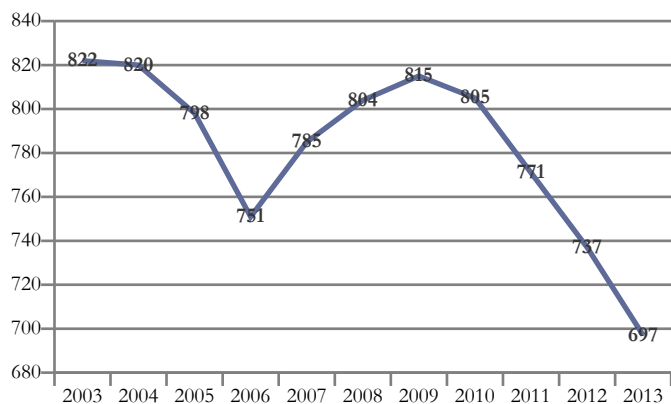

Domaines de formation préparés

Domaine de formation	2013
Echanges et gestion	188
Sciences humaines et droit	165
Formations générales	146
Mathématiques et sciences	132
Communication et information	34
Lettres et arts	32
Total général	697

Clermont-Ferrand - Lycée général et technologique privé Saint-Alyre

Domaine/Spécialité	Diplôme	Formation	Année	2012	2013	Δ 12/13
Total général				737	697	- 40
Formations générales	BAC GENE	2NDE GENERALE ET TECHNO (CAS GENERAL AVEC 2 ENSEIGNEMENTS D'EXPLORATION))	1/1	170	146	- 24
Total Formations générales				170	146	- 24
Spécialités pluriscientifiques	BAC GENE	BAC GENERAL : SERIE SCIENTIFIQUE SCIENCES ET VIE DE LA TERRE (S SVT)	1/2	70	72	+ 2
	BAC GENE	BAC GENERAL : SERIE SCIENTIFIQUE SCIENCES ET VIE DE LA TERRE (S SVT)	2/2	65	60	- 5
Total Spécialités pluriscientifiques				135	132	- 3
Spécialités pluridisciplinaires, sciences humaines et droit	BAC GENE	BAC GENERAL : SERIE ECONOMIQUE ET SOCIALE	1/2	68	41	- 27
	BAC GENE	BAC GENERAL : SERIE ECONOMIQUE ET SOCIALE	2/2	53	71	+ 18
	CPGE	PREPA ECO. ET COMMERCIALE OPTION ECONOMIQUE	1/2	22	28	+ 6
	CPGE	PREPA ECO. ET COMMERCIALE OPTION ECONOMIQUE	2/2	13	25	+ 12
Total Spécialités pluridisciplinaires, sciences humaines et droit				156	165	+ 9
Spécialités littéraires et artistiques plurivalentes	BAC GENE	BAC GENERAL LITTERAIRE	1/2	16	14	- 2
	BAC GENE	BAC GENERAL LITTERAIRE	2/2	15	18	+ 3
Total Spécialités littéraires et artistiques plurivalentes				31	32	+ 1
Spécialités plurivalentes des échanges et de la gestion	BAC TECHNO	COMMUNICATION (1ERES STG)	1/2	26	0	- 26
	BAC TECHNO	GESTION (1ERES STG)	1/2	23	0	- 23
	BAC TECHNO	SCIENCES ET TECHNOLOGIES DU MANAGEMENT ET DE LA GESTION (1ERE STMG)	1/2	0	37	+ 37
	BAC TECHNO	STG COMMUNICATION ET GESTION DES RESSOURCES HUMAINES (BAC TECHNO)	2/2	21	16	- 5
	BAC TECHNO	STG COMPTABILITE ET FINANCE D'ENTREPRISES (BAC TECHNO)	2/2	19	17	- 2
	BAC TECHNO	STG MERCATIQUE (MARKETING) (BAC TECHNO)	2/2	18	15	- 3
Total Spécialités plurivalentes des échanges et de la gestion				107	85	- 22
Commerce, vente	BTS	MANAGEMENT DES UNITES COMMERCIALES (BTS)	1/2	36	32	- 4
	BTS	MANAGEMENT DES UNITES COMMERCIALES (BTS)	2/2	21	34	+ 13
Total Commerce, vente				57	66	+ 9
Comptabilité, gestion	BTS	ASSISTANT DE GESTION DE PME PMI A REFERENTIEL COMMUN EUROPEEN (BTS)	1/2	22	21	- 1
	BTS	ASSISTANT DE GESTION DE PME PMI A REFERENTIEL COMMUN EUROPEEN (BTS)	2/2	22	16	- 6
Total Comptabilité, gestion				44	37	- 7
Secrétariat, bureautique	BTS	ASSISTANT DE MANAGER (BTS)	1/2	20	16	- 4
	BTS	ASSISTANT DE MANAGER (BTS)	2/2	17	18	+ 1
Total Secrétariat, bureautique				37	34	- 3



Lycée Saint-Alyre - Lycée professionnel (LP)

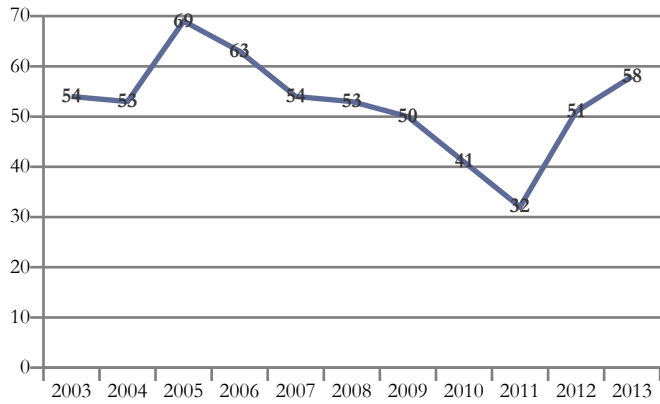

Domaines de formation préparés		2013
Echanges et gestion		37
Spécialités plurivalentes des services		21
Total général		58

Clermont-Ferrand - Lycée professionnel privé Saint-Alyre

Domaine/Spécialité	Diplôme	Formation	Année	2012	2013	Δ 12/13
Total général				51	58	+ 7
Spécialités plurivalentes des services	BAC PRO	GESTION-ADMINISTRATION (BAC PRO)	1/3	0	21	+ 21
Total Spécialités plurivalentes des services				0	21	+ 21
Comptabilité, gestion	BAC PRO	COMPTABILITE (BAC PRO)	1/3	25	0	- 25
	BAC PRO	COMPTABILITE (BAC PRO)	2/3	11	25	+ 14
	BAC PRO	COMPTABILITE (BAC PRO)	3/3	15	12	- 3
Total Comptabilité, gestion				51	37	- 14



Lycée Sidoine Apollinaire (LGT)

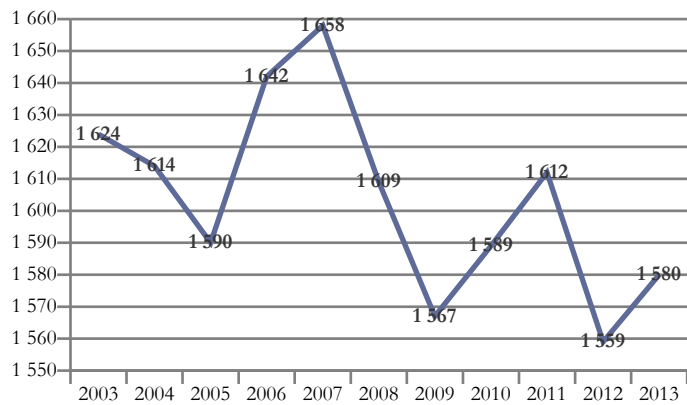

Domaines de formation préparés	2013
Echanges et gestion	578
Services aux personnes	447
Formations générales	210
Communication et information	164
Spécialités pluri-technologiques de production	101
Transformations	44
Sciences humaines et droit	36
Total général	1 580

Clermont-Ferrand - Lycée général et technologique Sidoine Apollinaire - Lycée des métiers des services aux entreprises

Domaine/Spécialité	Diplôme	Formation	Année	2012	2013	Δ 12/13
Total général				1 559	1 580	+ 21
Formations générales	BAC GENE	2NDE GENERALE ET TECHNO (CAS GENERAL AVEC 2 ENSEIGNEMENTS D'EXPLORATION))	1/1	173	210	+ 37
Total Formations générales				173	210	+ 37
Spécialités pluridisciplinaires, sciences humaines et droit	CPGE	PREPA.ECO.ET COMMERCIALE OPT TECHNOLOGIQUE	1/2	19	18	- 1
	CPGE	PREPA.ECO.ET COMMERCIALE OPT TECHNOLOGIQUE	2/2	25	18	- 7
Total Spécialités pluridisciplinaires, sciences humaines et droit				44	36	- 8
Technologies industrielles fondamentales	BAC TECHNO	STL BIOTECHNOLOGIES (BAC TECHNO)	1/2	52	46	- 6
	BAC TECHNO	STL BIOTECHNOLOGIES (BAC TECHNO)	2/2	0	55	+ 55
Total Technologies industrielles fondamentales				52	101	+ 49
Agro-alimentaire, alimentation, cuisine	BTS	QUALITE DANS LES INDUSTRIES ALIMENTAIRES ET LES BIO INDUSTRIES (BTS)	1/2	25	23	- 2
	BTS	QUALITE DANS LES INDUSTRIES ALIMENTAIRES ET LES BIO INDUSTRIES (BTS)	2/2	20	21	+ 1
Total Agro-alimentaire, alimentation, cuisine				45	44	- 1
Transformations chimiques et apparentées (y.c. industrie pharmaceutique)	BAC TECHNO	STL BIOCHIMIE-GENIE BIOLOGIQUE (BAC TECHNO)	2/2	59	0	- 59
Total Transformations chimiques et apparentées (y.c. industrie pharmaceutique)				59	0	- 59
Spécialités plurivalentes des échanges et de la gestion	BAC TECHNO	COMMUNICATION (1ERES STG)	1/2	79	0	- 79
	BAC TECHNO	GESTION (1ERES STG)	1/2	37	0	- 37
	BAC TECHNO	SCIENCES ET TECHNOLOGIES DU MANAGEMENT ET DE LA GESTION (1ERE STMG)	1/2	0	96	+ 96
	BAC TECHNO	STG COMMUNICATION ET GESTION DES RESSOURCES HUMAINES (BAC TECHNO)	2/2	34	34	0
	BAC TECHNO	STG COMPTABILITE ET FINANCE D'ENTREPRISES (BAC TECHNO)	2/2	22	31	+ 9
	BAC TECHNO	STG GESTION DES SYSTEMES D'INFORMATION (BAC TECHNO)	2/2	24	14	- 10
	BAC TECHNO	STG MERCATIQUE (MARKETING) (BAC TECHNO)	2/2	58	60	+ 2
Total Spécialités plurivalentes des échanges et de la gestion				254	235	- 19
Commerce, vente	BTS	MANAGEMENT DES UNITES COMMERCIALES (BTS)	1/2	61	62	+ 1
	BTS	MANAGEMENT DES UNITES COMMERCIALES (BTS)	2/2	45	51	+ 6
Total Commerce, vente				106	113	+ 7
Finances, banque, assurances, immobilier	BTS	PROFESSIONS IMMOBILIERES (BTS)	1/2	34	0	- 34
	BTS	PROFESSIONS IMMOBILIERES (BTS)	1/2	0	35	+ 35
	BTS	PROFESSIONS IMMOBILIERES (BTS)	2/2	27	27	0
Total Finances, banque, assurances, immobilier				61	62	+ 1



Clermont-Ferrand - Lycée général et technologique Sidoine Apollinaire - Lycée des métiers des services aux entreprises

Domaine/Spécialité	Diplôme	Formation	Année	2012	2013	Δ 12/13
Total général				1 559	1 580	+ 21
Comptabilité, gestion	BTS	COMPTABILITE ET GESTION DES ORGANISATIONS (BTS)	1/2	34	34	0
	BTS	COMPTABILITE ET GESTION DES ORGANISATIONS (BTS)	2/2	31	31	0
	DIV-2	COMPTABILITE ET GESTION (DIPLÔME DE) (DCG)	1/3	33	35	+ 2
	DIV-2	COMPTABILITE ET GESTION (DIPLÔME DE) (DCG)	2/3	35	35	0
	DIV-2	COMPTABILITE ET GESTION (DIPLÔME DE) (DCG)	3/3	31	33	+ 2
Total Comptabilité, gestion				164	168	+ 4
Secrétariat, bureautique	BTS	ASSISTANT DE MANAGER (BTS)	1/2	59	56	- 3
	BTS	ASSISTANT DE MANAGER (BTS)	2/2	38	45	+ 7
Total Secrétariat, bureautique				97	101	+ 4
Informatique, traitement de l'information, réseaux de transmission	BTS	INFORMATIQUE DE GESTION OPTION ADMINISTRATEUR DE RESEAUX LOCAUX D'ENTREPRISES (BTS)	2/2	16	0	- 16
	BTS	INFORMATIQUE DE GESTION OPTION DEVELOPPEUR D'APPLICATIONS (BTS)	2/2	14	0	- 14
	BTS	SERVICES INFORMATIQUES AUX ORGANISATIONS (BTS)	1/2	34	34	0
	BTS	SERVICES INFORMATIQUES AUX ORGANISATIONS (BTS)	2/2	0	29	+ 29
Total Informatique, traitement de l'information, réseaux de transmission				64	63	- 1
Spécialités plurivalentes sanitaires et sociales	BTS	SERVICES ET PRESTATIONS DES SECTEURS SANITAIRE ET SOCIAL (BTS)	1/2	30	34	+ 4
	BTS	SERVICES ET PRESTATIONS DES SECTEURS SANITAIRE ET SOCIAL (BTS)	2/2	32	24	- 8
Total Spécialités plurivalentes sanitaires et sociales				62	58	- 4
Santé	BAC TECHNO	ST2S SCIENCES ET TECHNOLOGIES DE LA SANTE ET DU SOCIAL (BAC TECHNO) - Avant rénovation	1/2	136	0	- 136
	BAC TECHNO	ST2S SCIENCES ET TECHNOLOGIES DE LA SANTE ET DU SOCIAL (BAC TECHNO) - Rénové	1/2	0	138	+ 138
	BAC TECHNO	ST2S SCIENCES ET TECHNOLOGIES DE LA SANTE ET DU SOCIAL (BAC TECHNO) - Avant rénovation	2/2	137	136	- 1
	DIV-3	CLASSE PREPARATOIRE AUX ECOLES PARAMEDICALES	1/1	21	26	+ 5
Total Santé				294	300	+ 6
Travail social	BTS	CONSEILLER EN ECONOMIE SOCIALE ET FAMILIALE (DIPLÔME)	1/1	28	30	+ 2
	BTS	ECONOMIE SOCIALE ET FAMILIALE (BTS)	1/2	31	30	- 1
	BTS	ECONOMIE SOCIALE ET FAMILIALE (BTS)	2/2	25	29	+ 4
Total Travail social				84	89	+ 5



Lycée René Descartes (LGT)

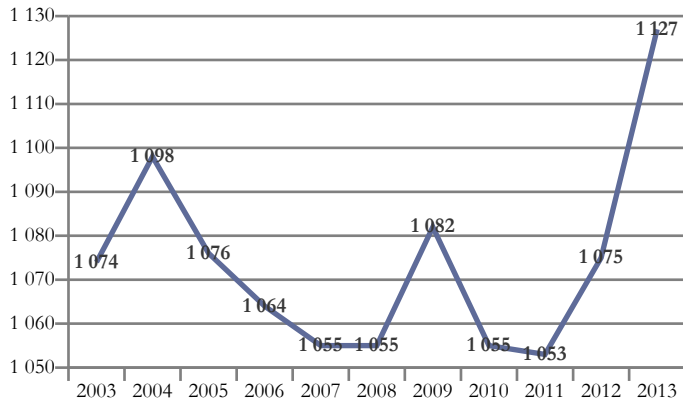

Domaines de formation préparés	2013
Formations générales	385
Mathématiques et sciences	264
Lettres et arts	216
Sciences humaines et droit	149
Echanges et gestion	69
Génie civil, construction et bois	44
Total général	1 127

Cournon-d'Auvergne - Lycée général et technologique René Descartes

Domaine/Spécialité	Diplôme	Formation	Année	2012	2013	Δ 12/13
Total général				1 075	1 127	+ 52
Formations générales	BAC GENE	2NDE GENERALE ET TECHNO (CAS DEROGATOIRE AVEC 1 ENSEIGNEMENT D'EXPLORATION)	1/1	36	35	- 1
	BAC GENE	2NDE GENERALE ET TECHNO (CAS GENERAL AVEC 2 ENSEIGNEMENTS D'EXPLORATION)	1/1	336	350	+ 14
Total Formations générales				372	385	+ 13
Spécialités pluriscientifiques	BAC GENE	BAC GENERAL : SERIE SCIENTIFIQUE SCIENCES ET VIE DE LA TERRE (S SVT)	1/2	128	136	+ 8
	BAC GENE	BAC GENERAL : SERIE SCIENTIFIQUE SCIENCES ET VIE DE LA TERRE (S SVT)	2/2	121	128	+ 7
Total Spécialités pluriscientifiques				249	264	+ 15
Spécialités pluridisciplinaires, sciences humaines et droit	BAC GENE	BAC GENERAL : SERIE ECONOMIQUE ET SOCIALE	1/2	65	82	+ 17
	BAC GENE	BAC GENERAL : SERIE ECONOMIQUE ET SOCIALE	2/2	56	67	+ 11
Total Spécialités pluridisciplinaires, sciences humaines et droit				121	149	+ 28
Spécialités littéraires et artistiques plurivalentes	BAC GENE	BAC GENERAL LITTERAIRE	1/2	77	52	- 25
	BAC GENE	BAC GENERAL LITTERAIRE	2/2	64	74	+ 10
Total Spécialités littéraires et artistiques plurivalentes				141	126	- 15
Musique, arts du spectacle	DMA	CINEMA D'ANIMATION (DMA)	1/2	14	14	0
	DMA	CINEMA D'ANIMATION (DMA)	2/2	15	13	- 2
Total Musique, arts du spectacle				29	27	- 2
Autres disciplines artistiques	BAC TECHNO	STD2A SCIENCES ET TECHNOLOGIES DU DESIGN ET DES ARTS APPLIQUES (BAC TECHNO)	1/2	31	32	+ 1
	BAC TECHNO	STD2A SCIENCES ET TECHNOLOGIES DU DESIGN ET DES ARTS APPLIQUES (BAC TECHNO)	2/2	0	31	+ 31
	BAC TECHNO	STI ARTS APPLIQUES (BAC TECHNO)	2/2	28	0	- 28
Total Autres disciplines artistiques				59	63	+ 4
Spécialités pluritechnologiques génie civil, construction, bois	BTS	DESIGN D'ESPACE (BTS)	1/2	19	24	+ 5
	BTS	DESIGN D'ESPACE (BTS)	2/2	18	20	+ 2
Total Spécialités pluritechnologiques génie civil, construction, bois				37	44	+ 7
Spécialités plurivalentes des échanges et de la gestion	BAC TECHNO	GESTION (1ERES STG)	1/2	33	0	- 33
	BAC TECHNO	SCIENCES ET TECHNOLOGIES DU MANAGEMENT ET DE LA GESTION (1ERE STMG)	1/2	0	35	+ 35
	BAC TECHNO	STG COMPTABILITE ET FINANCE D'ENTREPRISES (BAC TECHNO)	2/2	34	34	0
Total Spécialités plurivalentes des échanges et de la gestion				67	69	+ 2



Lycée Saint-Pierre (LG)

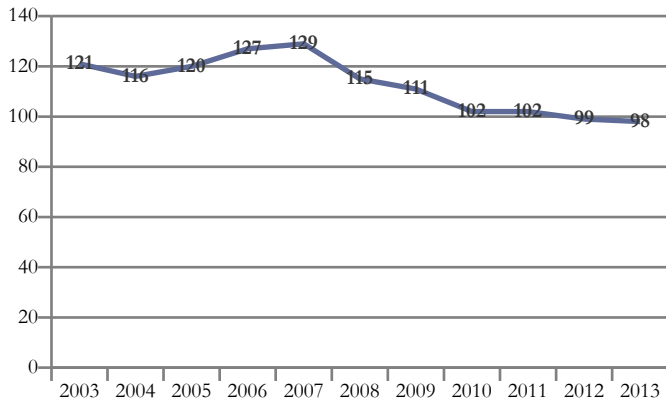

Domaines de formation préparés	2013
Formations générales	38
Mathématiques et sciences	25
Lettres et arts	18
Sciences humaines et droit	17
Total général	98

Courpière - Lycée général privé Saint-Pierre

Domaine/Spécialité	Diplôme	Formation	Année	2012	2013	Δ 12/13
Total général				99	98	- 1
Formations générales	BAC GENE	2NDE GENERALE ET TECHNO (CAS GENERAL AVEC 2 ENSEIGNEMENTS D'EXPLORATION))	1/1	38	38	0
Total Formations générales				38	38	0
Spécialités pluriscientifiques	BAC GENE	BAC GENERAL : SERIE SCIENTIFIQUE SCIENCES ET VIE DE LA TERRE (S SVT)	1/2	15	9	- 6
	BAC GENE	BAC GENERAL : SERIE SCIENTIFIQUE SCIENCES ET VIE DE LA TERRE (S SVT)	2/2	10	16	+ 6
Total Spécialités pluriscientifiques				25	25	0
Spécialités pluridisciplinaires, sciences humaines et droit	BAC GENE	BAC GENERAL : SERIE ECONOMIQUE ET SOCIALE	1/2	9	7	- 2
	BAC GENE	BAC GENERAL : SERIE ECONOMIQUE ET SOCIALE	2/2	14	10	- 4
Total Spécialités pluridisciplinaires, sciences humaines et droit				23	17	- 6
Spécialités littéraires et artistiques plurivalentes	BAC GENE	BAC GENERAL LITTERAIRE	1/2	7	11	+ 4
	BAC GENE	BAC GENERAL LITTERAIRE	2/2	6	7	+ 1
Total Spécialités littéraires et artistiques plurivalentes				13	18	+ 5



Lycée Henri Sainte-Claire Deville (LP)

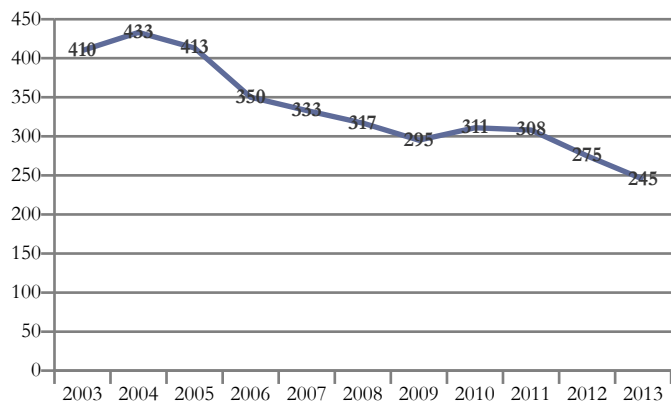

Domaines de formation préparés	2013
Mécanique, électricité, électronique	162
Communication et information	29
Echanges et gestion	28
Spécialités plurivalentes des services	26
Total général	245

Issoire - Lycée professionnel Henri Sainte-Claire Deville - Lycée des métiers des technologies industrielles

Domaine/Spécialité	Diplôme	Formation	Année	2012	2013	Δ 12/13
Total général				275	245	- 30
	CAP	CONDUITE DE SYSTEMES INDUSTRIELS OPTION FABRICATION-ASSEMBLAGE (CAP)	2/2	10	0	- 10
Spécialités pluritechnologiques mécanique-électricité	BAC PRO	MAINTENANCE DES EQUIPEMENTS INDUSTRIELS (BAC PRO)	1/3	29	16	- 13
	BAC PRO	MAINTENANCE DES EQUIPEMENTS INDUSTRIELS (BAC PRO)	2/3	15	25	+ 10
	BAC PRO	MAINTENANCE DES EQUIPEMENTS INDUSTRIELS (BAC PRO)	3/3	6	13	+ 7
Total Spécialités pluritechnologiques mécanique-électricité				60	54	- 6
Structures métalliques (y.c. soudure, carrosserie, coque bateau, cellule avion)	BAC PRO	TECHNICIEN EN CHAUDRONNERIE INDUSTRIELLE (BAC PRO)	1/3	0	14	+ 14
Total Structures métalliques (y.c. soudure, carrosserie, coque bateau, cellule avion)				0	14	+ 14
Electricité, électronique	CAP	PREPARATION ET REALISATION D'OUVRAGES ELECTRIQUES (CAP)	1/2	12	15	+ 3
	CAP	PREPARATION ET REALISATION D'OUVRAGES ELECTRIQUES (CAP)	2/2	0	8	+ 8
	BAC PRO	ELECTROTECHNIQUE ENERGIE EQUIPEMENTS COMMUNICANTS (BAC PRO)	1/3	24	23	- 1
	BAC PRO	ELECTROTECHNIQUE ENERGIE EQUIPEMENTS COMMUNICANTS (BAC PRO)	2/3	19	24	+ 5
	BAC PRO	ELECTROTECHNIQUE ENERGIE EQUIPEMENTS COMMUNICANTS (BAC PRO)	3/3	48	24	- 24
Total Electricité, électronique				103	94	- 9
Spécialités plurivalentes des services	BAC PRO	GESTION-ADMINISTRATION (BAC PRO)	1/3	0	26	+ 26
Total Spécialités plurivalentes des services				0	26	+ 26
Comptabilité, gestion	BAC PRO	COMPTABILITE (BAC PRO)	1/3	13	0	- 13
	BAC PRO	COMPTABILITE (BAC PRO)	2/3	14	13	- 1
	BAC PRO	COMPTABILITE (BAC PRO)	3/3	24	15	- 9
Total Comptabilité, gestion				51	28	- 23
Secrétariat, bureautique	BAC PRO	SECRETARIAT (BAC PRO)	1/3	17	0	- 17
	BAC PRO	SECRETARIAT (BAC PRO)	2/3	15	14	- 1
	BAC PRO	SECRETARIAT (BAC PRO)	3/3	29	15	- 14
Total Secrétariat, bureautique				61	29	- 32



Lycée Murat (LGT)

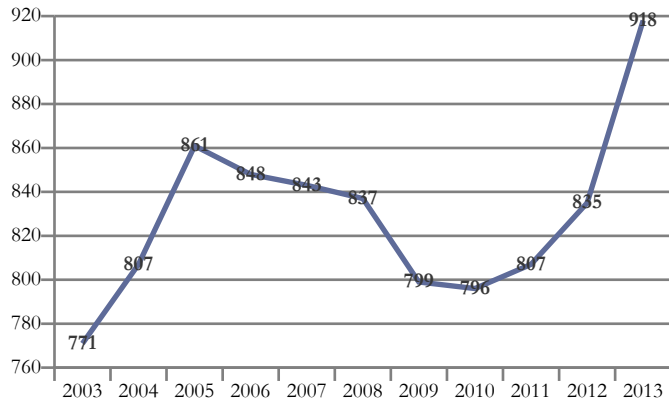

Domaines de formation préparés	2013
Formations générales	340
Mathématiques et sciences	211
Echanges et gestion	158
Sciences humaines et droit	144
Lettres et arts	65
Total général	918

Issoire - Lycée général et technologique Murat

Domaine/Spécialité	Diplôme	Formation	Année	2012	2013	Δ 12/13
Total général				835	918	+ 83
Formations générales	BAC GENE	2NDE GENERALE ET TECHNO (CAS DEROGATOIRE AVEC 1 ENSEIGNEMENT D'EXPLORATION)	1/1	24	24	0
	BAC GENE	2NDE GENERALE ET TECHNO (CAS GENERAL AVEC 2 ENSEIGNEMENTS D'EXPLORATION)	1/1	280	316	+ 36
Total Formations générales				304	340	+ 36
Spécialités pluriscientifiques	BAC GENE	BAC GENERAL : SERIE SCIENTIFIQUE SCIENCES ET VIE DE LA TERRE (S SVT)	1/2	106	109	+ 3
	BAC GENE	BAC GENERAL : SERIE SCIENTIFIQUE SCIENCES ET VIE DE LA TERRE (S SVT)	2/2	78	102	+ 24
Total Spécialités pluriscientifiques				184	211	+ 27
Spécialités pluridisciplinaires, sciences humaines et droit	BAC GENE	BAC GENERAL : SERIE ECONOMIQUE ET SOCIALE	1/2	61	81	+ 20
	BAC GENE	BAC GENERAL : SERIE ECONOMIQUE ET SOCIALE	2/2	70	63	- 7
Total Spécialités pluridisciplinaires, sciences humaines et droit				131	144	+ 13
Spécialités littéraires et artistiques plurivalentes	BAC GENE	BAC GENERAL LITTERAIRE	1/2	29	31	+ 2
	BAC GENE	BAC GENERAL LITTERAIRE	2/2	20	34	+ 14
Total Spécialités littéraires et artistiques plurivalentes				49	65	+ 16
Spécialités plurivalentes des échanges et de la gestion	BAC TECHNO	COMMUNICATION (1ERES STG)	1/2	45	0	- 45
	BAC TECHNO	SCIENCES ET TECHNOLOGIES DU MANAGEMENT ET DE LA GESTION (1ERE STMG)	1/2	0	51	+ 51
	BAC TECHNO	STG COMMUNICATION ET GESTION DES RESSOURCES HUMAINES (BAC TECHNO)	2/2	23	22	- 1
	BAC TECHNO	STG COMPTABILITE ET FINANCE D'ENTREPRISES (BAC TECHNO)	2/2	16	0	- 16
	BAC TECHNO	STG MERCATIQUE (MARKETING) (BAC TECHNO)	2/2	25	28	+ 3
Total Spécialités plurivalentes des échanges et de la gestion				109	101	- 8
Commerce, vente	BTS	NEGOCIATION ET RELATION CLIENT (BTS)	1/2	33	32	- 1
	BTS	NEGOCIATION ET RELATION CLIENT (BTS)	2/2	25	25	0
Total Commerce, vente				58	57	- 1



Lycée Sévigné Saint-Louis (LGT)

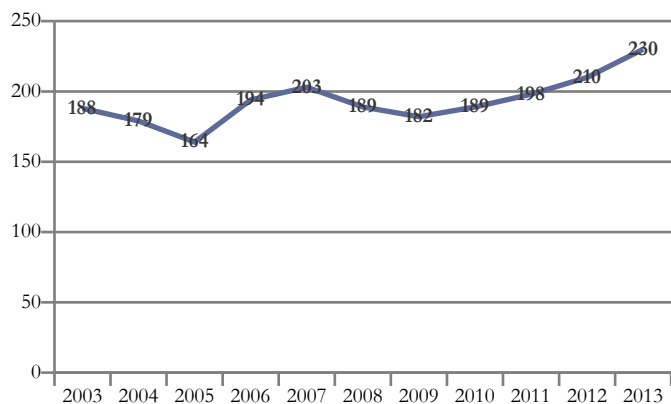

Domaines de formation préparés	2013
Formations générales	74
Spécialités pluri-technologiques de production	48
Mathématiques et sciences	45
Sciences humaines et droit	43
Lettres et arts	20
Total général	230

Issoire - Lycée général et technologique privé Sévigné Saint-Louis

Domaine/Spécialité	Diplôme	Formation	Année	2012	2013	Δ 12/13
Total général				210	230	+ 20
Formations générales	BAC GENE	2NDE GENERALE ET TECHNO (CAS GENERAL AVEC 2 ENSEIGNEMENTS D'EXPLORATION))	1/1	71	74	+ 3
Total Formations générales				71	74	+ 3
Spécialités pluriscientifiques	BAC GENE	BAC GENERAL : SERIE SCIENTIFIQUE SCIENCES ET VIE DE LA TERRE (S SVT)	1/2	19	23	+ 4
	BAC GENE	BAC GENERAL : SERIE SCIENTIFIQUE SCIENCES ET VIE DE LA TERRE (S SVT)	2/2	19	22	+ 3
Total Spécialités pluriscientifiques				38	45	+ 7
Spécialités pluridisciplinaires, sciences humaines et droit	BAC GENE	BAC GENERAL : SERIE ECONOMIQUE ET SOCIALE	1/2	21	22	+ 1
	BAC GENE	BAC GENERAL : SERIE ECONOMIQUE ET SOCIALE	2/2	23	21	- 2
Total Spécialités pluridisciplinaires, sciences humaines et droit				44	43	- 1
Spécialités littéraires et artistiques plurivalentes	BAC GENE	BAC GENERAL LITTERAIRE	1/2	6	12	+ 6
	BAC GENE	BAC GENERAL LITTERAIRE	2/2	4	8	+ 4
Total Spécialités littéraires et artistiques plurivalentes				10	20	+ 10
Technologies industrielles fondamentales	BTS	TECHNICO-COMMERCIAL (BTS)	1/2	28	30	+ 2
	BTS	TECHNICO-COMMERCIAL (BTS)	2/2	19	18	- 1
Total Technologies industrielles fondamentales				47	48	+ 1



Lycée Pierre Boulanger (LP)

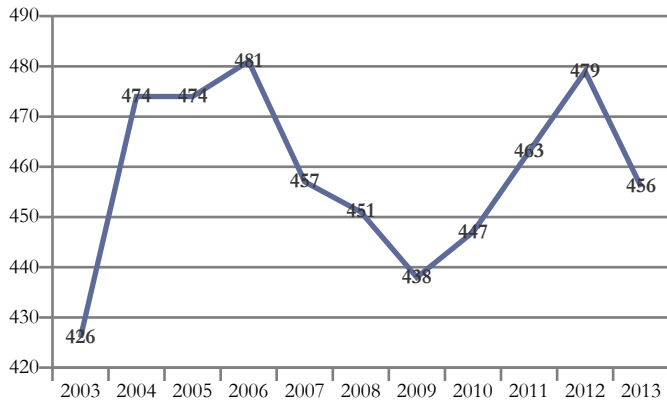

Domaines de formation préparés		2013
Echanges et gestion		252
Mécanique, électricité, électronique		204
Total général		456

Pont-du-Château - Lycée professionnel Pierre Boulanger - Lycée des métiers du transport, de la logistique et de la maintenance automobile

Domaine/Spécialité	Diplôme	Formation	Année	2012	2013	Δ 12/13
Total général				479	456	- 23
Moteurs et mécanique auto	CAP	MAINTENANCE DES VEHICULES AUTOMOBILES OPTION VEHICULES INDUSTRIELS (CAP)	1/2	10	10	0
	CAP	MAINTENANCE DES VEHICULES AUTOMOBILES OPTION VEHICULES INDUSTRIELS (CAP)	2/2	10	9	- 1
	CAP	MAINTENANCE DES VEHICULES AUTOMOBILES OPTION VEHICULES PARTICULIERS (CAP)	1/2	9	10	+ 1
	CAP	MAINTENANCE DES VEHICULES AUTOMOBILES OPTION VEHICULES PARTICULIERS (CAP)	2/2	9	7	- 2
	BAC PRO	MAINTENANCE DE VEHICULES AUTOMOBILES OPTION : VEHICULES INDUSTRIELS (BAC PRO)	1/3	18	20	+ 2
	BAC PRO	MAINTENANCE DE VEHICULES AUTOMOBILES OPTION : VEHICULES INDUSTRIELS (BAC PRO)	2/3	14	18	+ 4
	BAC PRO	MAINTENANCE DE VEHICULES AUTOMOBILES OPTION : VEHICULES INDUSTRIELS (BAC PRO)	3/3	27	13	- 14
	BAC PRO	MAINTENANCE DE VEHICULES AUTOMOBILES OPTION : VOITURES PARTICULIERES (BAC PRO)	1/3	39	40	+ 1
	BAC PRO	MAINTENANCE DE VEHICULES AUTOMOBILES OPTION : VOITURES PARTICULIERES (BAC PRO)	2/3	40	38	- 2
	BAC PRO	MAINTENANCE DE VEHICULES AUTOMOBILES OPTION : VOITURES PARTICULIERES (BAC PRO)	3/3	54	39	- 15
Total Moteurs et mécanique auto				230	204	- 26
Transports, manutention, magasinage	CAP	AGENT D'ENTREPOSAGE ET DE MESSAGERIE (CAP)	1/2	15	15	0
	CAP	AGENT D'ENTREPOSAGE ET DE MESSAGERIE (CAP)	2/2	14	11	- 3
	CAP	CONDUCTEUR ROUTIER "MARCHANDISES" (CAP)	1/1	20	20	0
	BAC PRO	CONDUCTEUR TRANSPORT ROUTIER MARCHANDISES (BAC PRO)	1/3	24	24	0
	BAC PRO	CONDUCTEUR TRANSPORT ROUTIER MARCHANDISES (BAC PRO)	2/3	22	24	+ 2
	BAC PRO	CONDUCTEUR TRANSPORT ROUTIER MARCHANDISES (BAC PRO)	3/3	0	20	+ 20
	BAC PRO	LOGISTIQUE (BAC PRO)	1/3	15	15	0
	BAC PRO	LOGISTIQUE (BAC PRO)	2/3	15	15	0
	BAC PRO	LOGISTIQUE (BAC PRO)	3/3	27	14	- 13
	BAC PRO	TRANSPORT (BAC PRO)	1/3	14	15	+ 1
	BAC PRO	TRANSPORT (BAC PRO)	2/3	15	15	0
	BAC PRO	TRANSPORT (BAC PRO)	3/3	16	13	- 3
	BTS	TRANSPORT (BTS)	2/2	25	0	- 25
BTS	TRANSPORT ET PRESTATION LOGISTIQUES (BTS)	1/2	27	24	- 3	
BTS	TRANSPORT ET PRESTATION LOGISTIQUES (BTS)	2/2	0	27	+ 27	
Total Transports, manutention, magasinage				249	252	+ 3



Lycée Claude et Pierre Virlogeux (LGT)

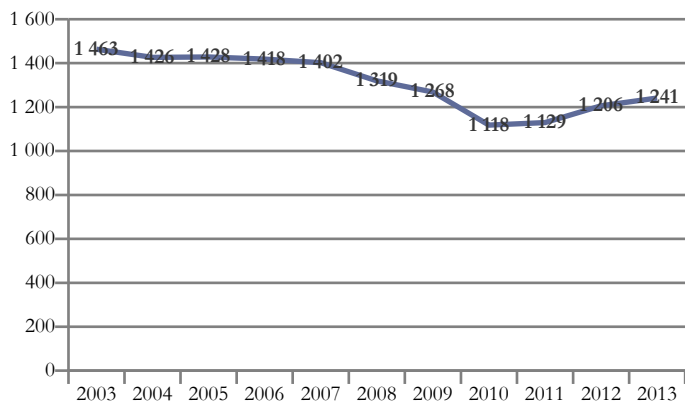

Domaines de formation préparés	2013
Formations générales	450
Mathématiques et sciences	306
Echanges et gestion	191
Sciences humaines et droit	179
Lettres et arts	115
Total général	1 241

Riom - Lycée général et technologique C. et P. Virlogeux

Domaine/Spécialité	Diplôme	Formation	Année	2012	2013	Δ 12/13
Total général				1 206	1 241	+ 35
Formations générales	BAC GENE	2NDE GENERALE ET TECHNO (CAS GENERAL AVEC 2 ENSEIGNEMENTS D'EXPLORATION))	1/1	427	450	+ 23
Total Formations générales				427	450	+ 23
Spécialités pluriscientifiques	BAC GENE	BAC GENERAL : SERIE SCIENTIFIQUE SCIENCES ET VIE DE LA TERRE (S SVT)	1/2	144	160	+ 16
	BAC GENE	BAC GENERAL : SERIE SCIENTIFIQUE SCIENCES ET VIE DE LA TERRE (S SVT)	2/2	130	146	+ 16
Total Spécialités pluriscientifiques				274	306	+ 32
Spécialités pluridisciplinaires, sciences humaines et droit	BAC GENE	BAC GENERAL : SERIE ECONOMIQUE ET SOCIALE	1/2	105	74	- 31
	BAC GENE	BAC GENERAL : SERIE ECONOMIQUE ET SOCIALE	2/2	101	105	+ 4
Total Spécialités pluridisciplinaires, sciences humaines et droit				206	179	- 27
Spécialités littéraires et artistiques plurivalentes	BAC GENE	BAC GENERAL LITTERAIRE	1/2	58	55	- 3
	BAC GENE	BAC GENERAL LITTERAIRE	2/2	59	60	+ 1
Total Spécialités littéraires et artistiques plurivalentes				117	115	- 2
Spécialités plurivalentes des échanges et de la gestion	BAC TECHNO	COMMUNICATION (1ERES STG)	1/2	34	0	- 34
	BAC TECHNO	GESTION (1ERES STG)	1/2	35	0	- 35
	BAC TECHNO	SCIENCES ET TECHNOLOGIES DU MANAGEMENT ET DE LA GESTION (1ERE STMG)	1/2	0	70	+ 70
	BAC TECHNO	STG COMMUNICATION ET GESTION DES RESSOURCES HUMAINES (BAC TECHNO)	2/2	18	15	- 3
	BAC TECHNO	STG COMPTABILITE ET FINANCE D'ENTREPRISES (BAC TECHNO)	2/2	14	34	+ 20
	BAC TECHNO	STG MERCATIQUE (MARKETING) (BAC TECHNO)	2/2	23	21	- 2
Total Spécialités plurivalentes des échanges et de la gestion				124	140	+ 16
Comptabilité, gestion	BTS	ASSISTANT DE GESTION DE PME PMI A REFERENTIEL COMMUN EUROPEEN (BTS)	1/2	27	27	0
	BTS	ASSISTANT DE GESTION DE PME PMI A REFERENTIEL COMMUN EUROPEEN (BTS)	2/2	31	24	- 7
Total Comptabilité, gestion				58	51	- 7



Lycée Marie Laurencin (LP)

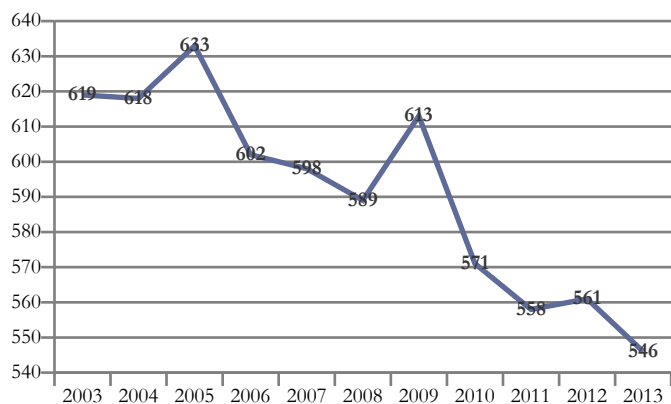

Domaines de formation préparés	2013
Matériaux souples	255
Echanges et gestion	160
Génie civil, construction et bois	45
Transformations	42
Spécialités plurivalentes des services	30
Communication et information	14
Total général	546

Riom - Lycée professionnel Marie Laurencin - Lycée des métiers de la mode et des métiers d'art

Domaine/Spécialité	Diplôme	Formation	Année	2012	2013	Δ 12/13
Total général				561	546	- 15
Agro-alimentaire, alimentation, cuisine	CAP	AGENT POLYVALENT DE RESTAURATION (CAP)	1/2	23	23	0
	CAP	AGENT POLYVALENT DE RESTAURATION (CAP)	2/2	20	19	- 1
Total Agro-alimentaire, alimentation, cuisine				43	42	- 1
Spécialités pluritechnologiques génie civil, construction, bois	BAC PRO	ARTISANAT ET METIERS D'ART OPTION MARCHANDISAGE VISUEL (BAC PRO)	1/3	15	15	0
	BAC PRO	ARTISANAT ET METIERS D'ART OPTION MARCHANDISAGE VISUEL (BAC PRO)	2/3	14	17	+ 3
	BAC PRO	ARTISANAT ET METIERS D'ART OPTION MARCHANDISAGE VISUEL (BAC PRO)	3/3	14	13	- 1
Total Spécialités pluritechnologiques génie civil, construction, bois				43	45	+ 2
Spécialités pluritechnologiques matériaux souples	BAC PRO	METIERS DU PRESSING ET DE LA BLANCHISSERIE (BAC PRO)	1/3	0	14	+ 14
	BAC PRO	METIERS DU PRESSING ET DE LA BLANCHISSERIE (BAC PRO)	2/3	15	0	- 15
	BAC PRO	METIERS DU PRESSING ET DE LA BLANCHISSERIE (BAC PRO)	3/3	13	14	+ 1
Total Spécialités pluritechnologiques matériaux souples				28	28	0
Habillement (y.c. mode, couture)	CAP	METIERS DE LA MODE-VÊTEMENT FLOU (CAP)	1/2	16	15	- 1
	CAP	METIERS DE LA MODE-VÊTEMENT FLOU (CAP)	2/2	0	11	+ 11
	CAP	TAPISSIER-TAPISSIERE D'AMEUBLEMENT EN DECOR (CAP)	1/2	8	0	- 8
	CAP	TAPISSIER-TAPISSIERE D'AMEUBLEMENT EN DECOR (CAP)	2/2	6	6	0
	CAP	TAPISSIER-TAPISSIERE D'AMEUBLEMENT EN SIEGE (CAP)	2/2	6	0	- 6
	BAC PRO	ARTISANAT ET METIERS D'ART OPTION : TAPISSIER D'AMEUBLEMENT (BAC PRO)	1/3	9	15	+ 6
	BAC PRO	ARTISANAT ET METIERS D'ART OPTION : TAPISSIER D'AMEUBLEMENT (BAC PRO)	2/3	15	8	- 7
	BAC PRO	ARTISANAT ET METIERS D'ART OPTION : TAPISSIER D'AMEUBLEMENT (BAC PRO)	3/3	23	12	- 11
	BAC PRO	METIERS DE LA MODE - VÊTEMENT (BAC PRO)	1/3	30	44	+ 14
	BAC PRO	METIERS DE LA MODE - VÊTEMENT (BAC PRO)	2/3	29	51	+ 22
	BAC PRO	METIERS DE LA MODE - VÊTEMENT (BAC PRO)	3/3	44	49	+ 5
	BT	TECHNICIEN DES METIERS DU SPECTACLE OPTION TECHNIQUES DE L'HABILLEMENT (DIPLOME)	1/1	17	16	- 1
Total Habillement (y.c. mode, couture)				203	227	+ 24
Spécialités plurivalentes des services	BAC PRO	GESTION-ADMINISTRATION (BAC PRO)	1/3	0	30	+ 30
Total Spécialités plurivalentes des services				0	30	+ 30
Commerce, vente	CAP	EMPLOYE DE COMMERCE MULTI-SPECIALITES (CAP)	1/2	15	15	0
	CAP	EMPLOYE DE COMMERCE MULTI-SPECIALITES (CAP)	2/2	10	14	+ 4
	BAC PRO	COMMERCE (BAC PRO)	1/3	30	30	0
	BAC PRO	COMMERCE (BAC PRO)	2/3	30	31	+ 1
	BAC PRO	COMMERCE (BAC PRO)	3/3	72	30	- 42
Total Commerce, vente				157	120	- 37
Comptabilité, gestion	BAC PRO	COMPTABILITE (BAC PRO)	1/3	15	0	- 15
	BAC PRO	COMPTABILITE (BAC PRO)	2/3	25	15	- 10
	BAC PRO	COMPTABILITE (BAC PRO)	3/3	32	25	- 7
Total Comptabilité, gestion				72	40	- 32



Riom - Lycée professionnel Marie Laurencin - Lycée des métiers de la mode et des métiers d'art

Domaine/Spécialité	Diplôme	Formation	Année	2012	2013	Δ 12/13
Total général				561	546	- 15
Secrétariat, bureautique	BAC PRO	SECRETARIAT (BAC PRO)	1/3	15	0	- 15
	BAC PRO	SECRETARIAT (BAC PRO)	2/3	0	14	+ 14
Total Secrétariat, bureautique				15	14	- 1



Lycée Pierre Joël Bonté (LPO)

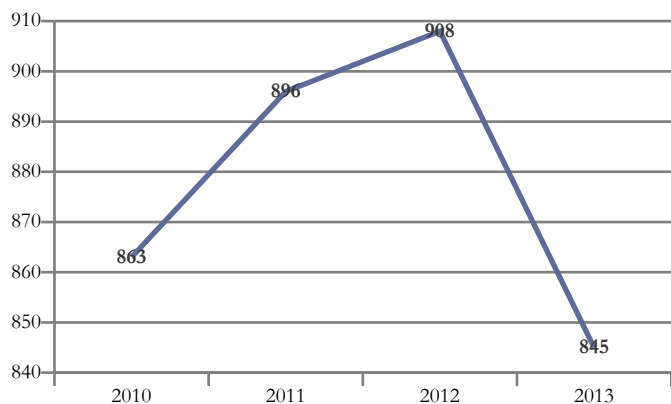

Domaines de formation préparés	2013
Génie civil, construction et bois	514
Transformations	142
Spécialités pluri-technologiques de production	58
Formations générales	55
Mécanique, électricité, électronique	41
Mathématiques et sciences	35
Total général	845

Riom - Lycée polyvalent Pierre Joël Bonté

Domaine/Spécialité	Diplôme	Formation	Année	2012	2013	Δ 12/13
Total général				908	845	- 63
Formations générales	BAC GENE	2NDE GENERALE ET TECHNO (CAS DEROGATOIRE AVEC 3 ENSEIGNEMENTS D'EXPLORATION)	1/1	29	15	- 14
	BAC GENE	2NDE GENERALE ET TECHNO (CAS GENERAL AVEC 2 ENSEIGNEMENTS D'EXPLORATION)	1/1	28	40	+ 12
Total Formations générales				57	55	- 2
Spécialités pluriscientifiques	BAC GENE	BAC GENERAL : SERIE SCIENTIFIQUE SCIENCES DE L'INGENIEUR (S SD)	1/2	14	21	+ 7
	BAC GENE	BAC GENERAL : SERIE SCIENTIFIQUE SCIENCES DE L'INGENIEUR (S SD)	2/2	13	14	+ 1
Total Spécialités pluriscientifiques				27	35	+ 8
Technologies industrielles fondamentales	BAC TECHNO	STI2D ARCHITECTURE ET CONSTRUCTION (BAC TECHNO)	1/2	31	20	- 11
	BAC TECHNO	STI2D ARCHITECTURE ET CONSTRUCTION (BAC TECHNO)	2/2	0	26	+ 26
	BAC TECHNO	STI2D ENERGIES ET ENVIRONNEMENT (BAC TECHNO)	1/2	0	12	+ 12
Total Technologies industrielles fondamentales				31	58	+ 27
Energie, génie climatique	CAP	INSTALLATEUR THERMIQUE (CAP)	1/2	15	15	0
	CAP	INSTALLATEUR THERMIQUE (CAP)	2/2	15	14	- 1
	BAC PRO	TECHNICIEN DE MAINTENANCE DES SYSTEMES ENERGETIQUES ET CLIMATIQUES (BAC PRO)	1/3	15	14	- 1
	BAC PRO	TECHNICIEN DE MAINTENANCE DES SYSTEMES ENERGETIQUES ET CLIMATIQUES (BAC PRO)	2/3	15	15	0
	BAC PRO	TECHNICIEN DE MAINTENANCE DES SYSTEMES ENERGETIQUES ET CLIMATIQUES (BAC PRO)	3/3	13	16	+ 3
	BAC PRO	TECHNICIEN EN INSTALLATION DES SYSTEMES ENERGETIQUES ET CLIMATIQUES (BAC PRO)	1/3	15	15	0
	BAC PRO	TECHNICIEN EN INSTALLATION DES SYSTEMES ENERGETIQUES ET CLIMATIQUES (BAC PRO)	2/3	14	14	0
	BAC PRO	TECHNICIEN EN INSTALLATION DES SYSTEMES ENERGETIQUES ET CLIMATIQUES (BAC PRO)	3/3	27	14	- 13
	BTS	FLUIDES ENERGIES ENVIRONNEMENTS OPTION MAINTENANCE ET GESTION DES SYSTEMES FLUIDIQUES ET ENERGETIQUES (BTS)	1/2	13	13	0
	BTS	FLUIDES ENERGIES ENVIRONNEMENTS OPTION MAINTENANCE ET GESTION DES SYSTEMES FLUIDIQUES ET ENERGETIQUES (BTS)	2/2	13	12	- 1
Total Energie, génie climatique				155	142	- 13
Spécialités pluritechnologiques génie civil, construction, bois	BAC PRO	TECHNICIEN D'ETUDES DU BATIMENT OPTION A : ETUDES ET ECONOMIE (BAC PRO)	1/3	15	14	- 1
	BAC PRO	TECHNICIEN D'ETUDES DU BATIMENT OPTION A : ETUDES ET ECONOMIE (BAC PRO)	2/3	14	15	+ 1
	BAC PRO	TECHNICIEN D'ETUDES DU BATIMENT OPTION A : ETUDES ET ECONOMIE (BAC PRO)	3/3	26	15	- 11
	BAC PRO	TECHNICIEN D'ETUDES DU BATIMENT OPTION B : ASSISTANT EN ARCHITECTURE (BAC PRO)	1/3	15	15	0
	BAC PRO	TECHNICIEN D'ETUDES DU BATIMENT OPTION B : ASSISTANT EN ARCHITECTURE (BAC PRO)	2/3	15	15	0
	BAC PRO	TECHNICIEN D'ETUDES DU BATIMENT OPTION B : ASSISTANT EN ARCHITECTURE (BAC PRO)	3/3	29	16	- 13
	BTS	BATIMENT (BTS)	1/2	15	16	+ 1
	BTS	BATIMENT (BTS)	2/2	15	0	- 15
	BTS	BATIMENT (BTS)	2/2	0	15	+ 15
Total Spécialités pluritechnologiques génie civil, construction, bois				144	121	- 23



Riom - Lycée polyvalent Pierre Joël Bonté

Domaine/Spécialité	Diplôme	Formation	Année	2012	2013	Δ 12/13
Total général				908	845	- 63
Mines et carrières, génie civil, topographie	BAC PRO	TECHNICIEN GEOMETRE-TOPOGRAPHE (BAC PRO)	1/3	15	15	0
	BAC PRO	TECHNICIEN GEOMETRE-TOPOGRAPHE (BAC PRO)	2/3	15	14	- 1
	BAC PRO	TECHNICIEN GEOMETRE-TOPOGRAPHE (BAC PRO)	3/3	28	15	- 13
	BAC PRO	TRAVAUX PUBLICS (BAC PRO)	1/3	15	15	0
	BAC PRO	TRAVAUX PUBLICS (BAC PRO)	2/3	12	14	+ 2
	BAC PRO	TRAVAUX PUBLICS (BAC PRO)	3/3	22	13	- 9
	BAC TECHNO	STI GENIE CIVIL (BAC TECHNO)	2/2	23	0	- 23
	BTS	TRAVAUX PUBLICS (BTS)	1/2	28	26	- 2
	BTS	TRAVAUX PUBLICS (BTS)	2/2	22	0	- 22
	BTS	TRAVAUX PUBLICS (BTS)	2/2	0	29	+ 29
Total Mines et carrières, génie civil, topographie				180	141	- 39
Bâtiment : construction et couverture	BAC PRO	TECHNICIEN DU BATIMENT : ORGANISATION ET REALISATION DU GROS OEUVRE (BAC PRO)	1/3	15	15	0
	BAC PRO	TECHNICIEN DU BATIMENT : ORGANISATION ET REALISATION DU GROS OEUVRE (BAC PRO)	2/3	12	15	+ 3
	BAC PRO	TECHNICIEN DU BATIMENT : ORGANISATION ET REALISATION DU GROS OEUVRE (BAC PRO)	3/3	20	10	- 10
Total Bâtiment : construction et couverture				47	40	- 7
Bâtiment : finitions	CAP	PEINTRE-APPLICATEUR DE REVETEMENT (CAP)	1/2	13	15	+ 2
	CAP	PEINTRE-APPLICATEUR DE REVETEMENT (CAP)	2/2	10	13	+ 3
	BAC PRO	AMENAGEMENT ET FINITIONS DU BATIMENT (BAC PRO)	1/3	15	15	0
	BAC PRO	AMENAGEMENT ET FINITIONS DU BATIMENT (BAC PRO)	2/3	13	15	+ 2
	BAC PRO	AMENAGEMENT ET FINITIONS DU BATIMENT (BAC PRO)	3/3	18	13	- 5
Total Bâtiment : finitions				69	71	+ 2
Travail du bois et de l'ameublement	CAP	CHARPENTIER BOIS (CAP)	1/2	12	13	+ 1
	CAP	CHARPENTIER BOIS (CAP)	2/2	10	10	0
	BAC PRO	TECHNICIEN CONSTRUCTEUR BOIS (BAC PRO)	1/3	15	16	+ 1
	BAC PRO	TECHNICIEN CONSTRUCTEUR BOIS (BAC PRO)	2/3	14	15	+ 1
	BAC PRO	TECHNICIEN CONSTRUCTEUR BOIS (BAC PRO)	3/3	26	15	- 11
	BAC PRO	TECHNICIEN MENUISIER AGENCEUR (BAC PRO)	1/3	15	15	0
	BAC PRO	TECHNICIEN MENUISIER AGENCEUR (BAC PRO)	2/3	15	15	0
	BAC PRO	TECHNICIEN MENUISIER AGENCEUR (BAC PRO)	3/3	20	15	- 5
	BTS	SYSTEMES CONSTRUCTIFS BOIS ET HABITAT (BTS)	1/2	15	14	- 1
BTS	SYSTEMES CONSTRUCTIFS BOIS ET HABITAT (BTS)	2/2	14	13	- 1	
Total Travail du bois et de l'ameublement				156	141	- 15
Electricité, électronique	BAC PRO	TECHNICIEN DU FROID ET DU CONDITIONNEMENT D'AIR (BAC PRO)	1/3	15	15	0
	BAC PRO	TECHNICIEN DU FROID ET DU CONDITIONNEMENT D'AIR (BAC PRO)	2/3	13	13	0
	BAC PRO	TECHNICIEN DU FROID ET DU CONDITIONNEMENT D'AIR (BAC PRO)	3/3	14	13	- 1
Total Electricité, électronique				42	41	- 1



Lycée Sainte-Marie (LG)

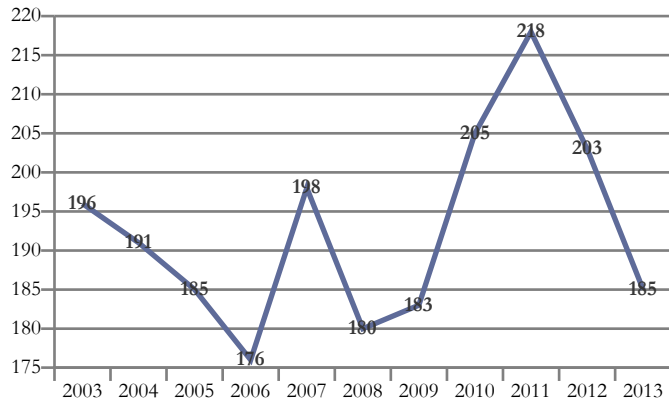

Domaines de formation préparés	2013
Formations générales	58
Mathématiques et sciences	53
Sciences humaines et droit	43
Lettres et arts	24
Services à la collectivité	7
Total général	185

Riom - Lycée général privé Sainte-Marie

Domaine/Spécialité	Diplôme	Formation	Année	2012	2013	Δ 12/13
Total général				203	185	- 18
Formations générales	BAC GENE	2NDE GENERALE ET TECHNO (CAS GENERAL AVEC 2 ENSEIGNEMENTS D'EXPLORATION))	1/1	76	58	- 18
Total Formations générales				76	58	- 18
Spécialités pluriscientifiques	BAC GENE	BAC GENERAL : SERIE SCIENTIFIQUE SCIENCES ET VIE DE LA TERRE (S SVT)	1/2	31	28	- 3
	BAC GENE	BAC GENERAL : SERIE SCIENTIFIQUE SCIENCES ET VIE DE LA TERRE (S SVT)	2/2	21	25	+ 4
Total Spécialités pluriscientifiques				52	53	+ 1
Spécialités pluridisciplinaires, sciences humaines et droit	BAC GENE	BAC GENERAL : SERIE ECONOMIQUE ET SOCIALE	1/2	27	18	- 9
	BAC GENE	BAC GENERAL : SERIE ECONOMIQUE ET SOCIALE	2/2	16	25	+ 9
Total Spécialités pluridisciplinaires, sciences humaines et droit				43	43	0
Spécialités littéraires et artistiques plurivalentes	BAC GENE	BAC GENERAL LITTERAIRE	1/2	11	13	+ 2
	BAC GENE	BAC GENERAL LITTERAIRE	2/2	11	11	0
Total Spécialités littéraires et artistiques plurivalentes				22	24	+ 2
Spécialités plurivalentes des services à la collectivité	DIV-4	SPEC.PLURIVAL.DES SERVICES A LA COLLECT.	1/1	10	7	- 3
Total Spécialités plurivalentes des services à la collectivité				10	7	- 3



Etablissement régional d'enseignement adapté de Lattre de Tassigny

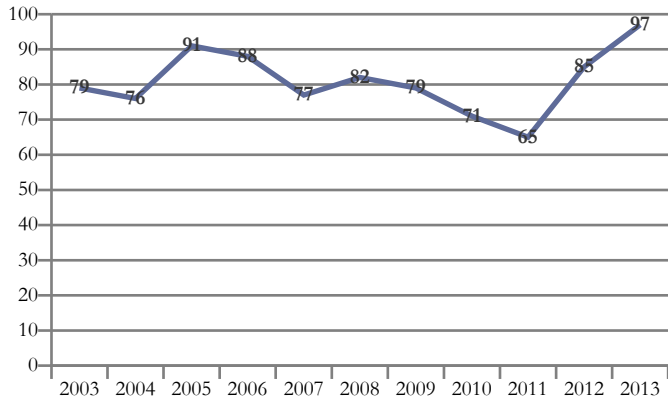

Domaines de formation préparés	2013
Génie civil, construction et bois	42
Formations générales	31
Transformations	16
Agriculture, pêche, forêt et espaces verts	8
Total général	97

Romagnat - Etablissement régional d'enseignement adapté de Lattre de Tassigny

Domaine/Spécialité	Diplôme	Formation	Année	2012	2013	Δ 12/13
Total général				85	97	+ 12
Formations générales	ENS ADAPTE	SECTIONS D'ENSEIGNEMENT GENERAL ET PROFESSIONNEL ADAPTE (6EME, 5EME, 4EME)	1/1	31	31	0
Total Formations générales				31	31	0
Aménagement paysager (parcs, jardins, espaces verts, terrains de sport)	CAPA	TRAVAUX PAYSAGERS (CAPA)	1/2	0	8	+ 8
Total Aménagement paysager (parcs, jardins, espaces verts, terrains de sport)				0	8	+ 8
Energie, génie climatique	CAP	INSTALLATEUR THERMIQUE (CAP)	1/2	8	8	0
	CAP	INSTALLATEUR THERMIQUE (CAP)	2/2	6	8	+ 2
Total Energie, génie climatique				14	16	+ 2
Bâtiment : construction et couverture	CAP	MACON (CAP)	1/2	5	7	+ 2
	CAP	MACON (CAP)	2/2	7	5	- 2
Total Bâtiment : construction et couverture				12	12	0
Bâtiment : finitions	CAP	CARRELEUR MOSAISTE (CAP)	1/2	8	7	- 1
	CAP	CARRELEUR MOSAISTE (CAP)	2/2	5	8	+ 3
	CAP	PLATRIER-PLAQUISTE (CAP)	1/2	7	8	+ 1
	CAP	PLATRIER-PLAQUISTE (CAP)	2/2	8	7	- 1
Total Bâtiment : finitions				28	30	+ 2



Lycée Vercingétorix (LP)

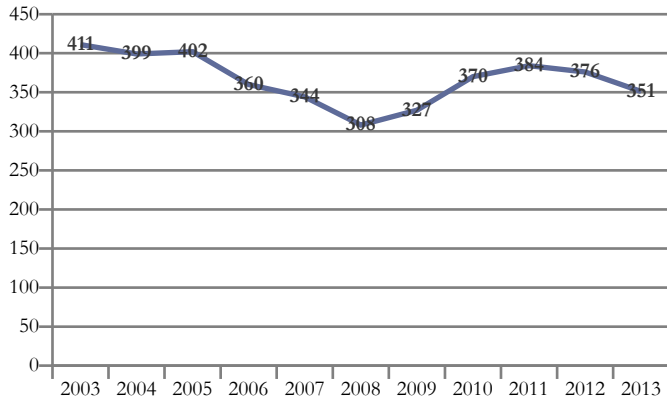

Domaines de formation préparés	2013
Mécanique, électricité, électronique	196
Communication et information	155
Total général	351

Romagnat - Lycée professionnel Vercingétorix - Lycée des métiers des technologies communicantes

Domaine/Spécialité	Diplôme	Formation	Année	2012	2013	Δ 12/13
Total général				376	351	- 25
Spécialités pluritechnologiques mécanique-électricité	MC	TECHNICIEN(NE) ASCENSORISTE (SERVICE ET MODERNISATION) (MC NIVEAU IV)	1/1	9	9	0
	BAC PRO	MAINTENANCE DES EQUIPEMENTS INDUSTRIELS (BAC PRO)	1/3	28	28	0
	BAC PRO	MAINTENANCE DES EQUIPEMENTS INDUSTRIELS (BAC PRO)	2/3	25	22	- 3
	BAC PRO	MAINTENANCE DES EQUIPEMENTS INDUSTRIELS (BAC PRO)	3/3	40	25	- 15
Total Spécialités pluritechnologiques mécanique-électricité				102	84	- 18
Electricité, électronique	CAP	PREPARATION ET REALISATION D'OUVRAGES ELECTRIQUES (CAP)	1/2	12	15	+ 3
	CAP	PREPARATION ET REALISATION D'OUVRAGES ELECTRIQUES (CAP)	2/2	9	12	+ 3
	BAC PRO	ELECTROTECHNIQUE ENERGIE EQUIPEMENTS COMMUNICANTS (BAC PRO)	1/3	28	30	+ 2
	BAC PRO	ELECTROTECHNIQUE ENERGIE EQUIPEMENTS COMMUNICANTS (BAC PRO)	2/3	27	28	+ 1
	BAC PRO	ELECTROTECHNIQUE ENERGIE EQUIPEMENTS COMMUNICANTS (BAC PRO)	3/3	49	27	- 22
Total Electricité, électronique				125	112	- 13
Journalisme et communication	BAC PRO	ARTISANAT ET METIERS D'ART OPTION : COMMUNICATION GRAPHIQUE (BAC PRO)	2/3	16	0	- 16
	BAC PRO	ARTISANAT ET METIERS D'ART OPTION : COMMUNICATION GRAPHIQUE (BAC PRO)	3/3	0	12	+ 12
Total Journalisme et communication				16	12	- 4
Techniques de l'imprimerie et de l'édition	BAC PRO	PRODUCTION GRAPHIQUE (BAC PRO)	1/3	15	15	0
	BAC PRO	PRODUCTION GRAPHIQUE (BAC PRO)	2/3	13	12	- 1
	BAC PRO	PRODUCTION GRAPHIQUE (BAC PRO)	3/3	15	15	0
	BAC PRO	PRODUCTION IMPRIMEE (BAC PRO)	1/3	11	12	+ 1
	BAC PRO	PRODUCTION IMPRIMEE (BAC PRO)	2/3	9	9	0
	BAC PRO	PRODUCTION IMPRIMEE (BAC PRO)	3/3	12	8	- 4
Total Techniques de l'imprimerie et de l'édition				75	71	- 4
Techniques de l'image et du son, métiers connexes du spectacle	BAC PRO	ARTISANAT ET METIERS D'ART OPTION : COMMUNICATION VISUELLE PLURI-MEDIA (BAC PRO)	1/3	16	15	- 1
	BAC PRO	ARTISANAT ET METIERS D'ART OPTION : COMMUNICATION VISUELLE PLURI-MEDIA (BAC PRO)	2/3	0	15	+ 15
	BAC PRO	PHOTOGRAPHIE (BAC PRO)	1/3	15	0	- 15
	BAC PRO	PHOTOGRAPHIE (BAC PRO)	1/3	0	15	+ 15
	BAC PRO	PHOTOGRAPHIE (BAC PRO)	2/3	12	15	+ 3
	BAC PRO	PHOTOGRAPHIE (BAC PRO)	3/3	15	12	- 3
Total Techniques de l'image et du son, métiers connexes du spectacle				58	72	+ 14



Lycée Desaix (LP)

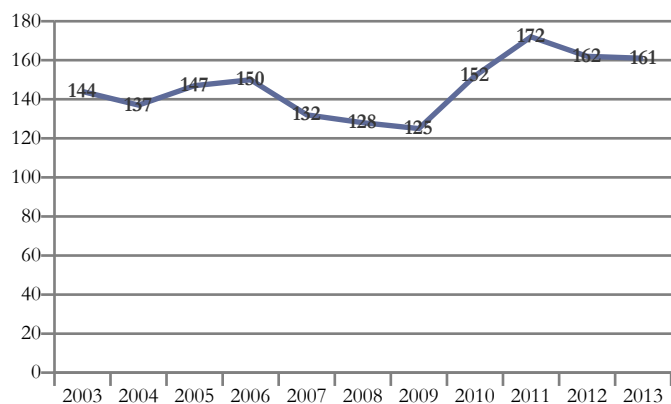

Domaines de formation préparés	2013
Matériaux souples	70
Spécialités pluri-technologiques de production	49
Génie civil, construction et bois	28
Mécanique, électricité, électronique	14
Total général	161

Saint-Éloy-les-Mines - Lycée professionnel Desaix

Domaine/Spécialité	Diplôme	Formation	Année	2012	2013	Δ 12/13
Total général				162	161	- 1
Technologies industrielles fondamentales	BAC PRO	ETUDE ET DEFINITION DE PRODUITS INDUSTRIELS (BAC PRO)	1/3	10	8	- 2
	BAC PRO	ETUDE ET DEFINITION DE PRODUITS INDUSTRIELS (BAC PRO)	2/3	13	9	- 4
	BAC PRO	ETUDE ET DEFINITION DE PRODUITS INDUSTRIELS (BAC PRO)	3/3	13	12	- 1
Total Technologies industrielles fondamentales				36	29	- 7
Technologies de commandes des transformations industrielles	BAC PRO	PILOTAGE DES SYSTEMES DE PRODUCTION AUTOMATISEE (BAC PRO)	1/3	10	0	- 10
	BAC PRO	PILOTAGE DES SYSTEMES DE PRODUCTION AUTOMATISEE (BAC PRO)	2/3	0	11	+ 11
	BAC PRO	PILOTAGE DES SYSTEMES DE PRODUCTION AUTOMATISEE (BAC PRO)	3/3	7	0	- 7
	BAC PRO	PILOTE DE LIGNE DE PRODUCTION (BAC PRO)	1/3	0	9	+ 9
Total Technologies de commandes des transformations industrielles				17	20	+ 3
Travail du bois et de l'ameublement	CAP	MENUISIER FABRICANT DE MENUISERIE, MOBILIER ET AGENCEMENT (CAP)	1/2	13	13	0
	CAP	MENUISIER FABRICANT DE MENUISERIE, MOBILIER ET AGENCEMENT (CAP)	2/2	13	15	+ 2
Total Travail du bois et de l'ameublement				26	28	+ 2
Cuirs et peaux	BAC PRO	METIERS DU CUIR OPTION MAROQUINERIE (BAC PRO)	1/3	28	26	- 2
	BAC PRO	METIERS DU CUIR OPTION MAROQUINERIE (BAC PRO)	2/3	16	28	+ 12
	BAC PRO	METIERS DU CUIR OPTION MAROQUINERIE (BAC PRO)	3/3	20	16	- 4
Total Cuirs et peaux				64	70	+ 6
Spécialités pluritechnologiques mécanique-électricité	BAC PRO	MAINTENANCE DES EQUIPEMENTS INDUSTRIELS (BAC PRO)	1/3	10	6	- 4
	BAC PRO	MAINTENANCE DES EQUIPEMENTS INDUSTRIELS (BAC PRO)	2/3	0	8	+ 8
	BAC PRO	MAINTENANCE DES EQUIPEMENTS INDUSTRIELS (BAC PRO)	3/3	9	0	- 9
Total Spécialités pluritechnologiques mécanique-électricité				19	14	- 5



Lycée Jean Zay (LGT)

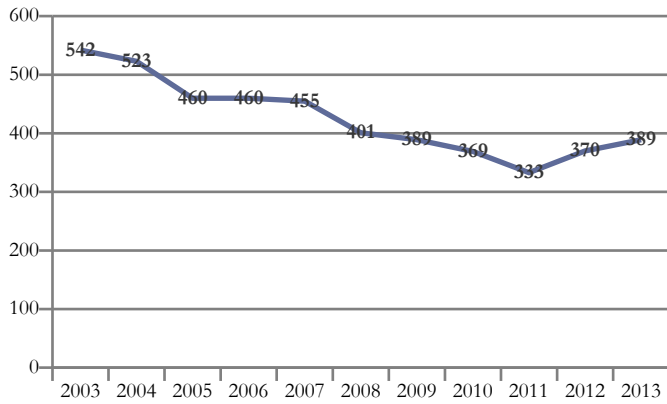

Domaines de formation préparés

Domaines de formation préparés	2013
Spécialités pluri-technologiques de production	176
Formations générales	101
Mathématiques et sciences	85
Transformations	27
Total général	389

Thiers - Lycée général et technologique Jean Zay

Domaine/Spécialité	Diplôme	Formation	Année	2012	2013	Δ 12/13
Total général				370	389	+ 19
Formations générales	BAC GENE	2NDE GENERALE ET TECHNO (CAS DEROGATOIRE AVEC 3 ENSEIGNEMENTS D'EXPLORATION)	1/1	65	34	- 31
	BAC GENE	2NDE GENERALE ET TECHNO (CAS GENERAL AVEC 2 ENSEIGNEMENTS D'EXPLORATION)	1/1	41	67	+ 26
Total Formations générales				106	101	- 5
Spécialités pluriscientifiques	BAC GENE	BAC GENERAL : SERIE SCIENTIFIQUE SCIENCES DE L'INGENIEUR (S SI)	1/2	20	28	+ 8
	BAC GENE	BAC GENERAL : SERIE SCIENTIFIQUE SCIENCES DE L'INGENIEUR (S SI)	2/2	25	18	- 7
	CPGE	PT (PHYSIQUE ET TECHNOLOGIE)	2/2	10	24	+ 14
	CPGE	PTSI (PHYSIQUE, TECHNOLOGIE ET SCIENCES DE L'INGENIEUR)	1/2	24	15	- 9
Total Spécialités pluriscientifiques				79	85	+ 6
Technologies industrielles fondamentales	BAC TECHNO	STI2D ENERGIES ET ENVIRONNEMENT (BAC TECHNO)	1/2	8	8	0
	BAC TECHNO	STI2D ENERGIES ET ENVIRONNEMENT (BAC TECHNO)	2/2	0	8	+ 8
	BAC TECHNO	STI2D INNOVATION TECHNOLOGIQUE ET ECO CONCEPTION (BAC TECHNO)	1/2	11	20	+ 9
	BAC TECHNO	STI2D INNOVATION TECHNOLOGIQUE ET ECO CONCEPTION (BAC TECHNO)	2/2	0	13	+ 13
	BAC TECHNO	STI2D SYSTEME D'INFORMATION ET NUMERIQUE (BAC TECHNO)	1/2	0	12	+ 12
	BAC TECHNO	STL BIOTECHNOLOGIES (BAC TECHNO)	1/2	0	9	+ 9
	BAC TECHNO	STL SCIENCES PHYSIQUES ET CHIMIQUES EN LABORATOIRE (BAC TECHNO)	1/2	26	16	- 10
	BAC TECHNO	STL SCIENCES PHYSIQUES ET CHIMIQUES EN LABORATOIRE (BAC TECHNO)	2/2	0	23	+ 23
	BTS	CONCEPTION DE PRODUITS INDUSTRIEL (BTS)	1/2	26	20	- 6
BTS	CONCEPTION DE PRODUITS INDUSTRIEL (BTS)	2/2	19	20	+ 1	
Total Technologies industrielles fondamentales				90	149	+ 59
Technologies de commandes des transformations industrielles	BTS	CONCEPTION ET REALISATION DES SYSTEMES AUTOMATIQUES (BTS)	1/2	14	15	+ 1
	BTS	CONCEPTION ET REALISATION DES SYSTEMES AUTOMATIQUES (BTS)	2/2	0	12	+ 12
	BTS	MECANIQUE ET AUTOMATISMES INDUSTRIELS (BTS)	2/2	12	0	- 12
Total Technologies de commandes des transformations industrielles				26	27	+ 1
Spécialités pluritechnologiques des transformations	BAC TECHNO	STL PHYSIQUE DE LABORATOIRE ET DE PROCEDES INDUSTRIELS : OPTIQUE ET PHYSICO-CHIMIE (BAC TECHNO)	2/2	15	0	- 15
Total Spécialités pluritechnologiques des transformations				15	0	- 15
Métallurgie (y.c. sidérurgie, fonderie, non ferreux...)	BTS	ETUDE ET REALISATION D'OUTILLAGES DE MISE EN FORME DES MATERIAUX (BTS)	1/2	13	14	+ 1
	BTS	ETUDE ET REALISATION D'OUTILLAGES DE MISE EN FORME DES MATERIAUX (BTS)	2/2	10	13	+ 3
Total Métallurgie (y.c. sidérurgie, fonderie, non ferreux...)				23	27	+ 4
Mécanique générale et de précision, usinage	BAC TECHNO	STI GENIE MECANIQUE OPTION PRODUCTIQUE MECANIQUE (BAC TECHNO)	2/2	16	0	- 16
Total Mécanique générale et de précision, usinage				16	0	- 16
Electricité, électronique	BAC TECHNO	STI GENIE ELECTROTECHNIQUE (BAC TECHNO)	2/2	15	0	- 15
Total Electricité, électronique				15	0	- 15



Lycée Montdory (LGT)

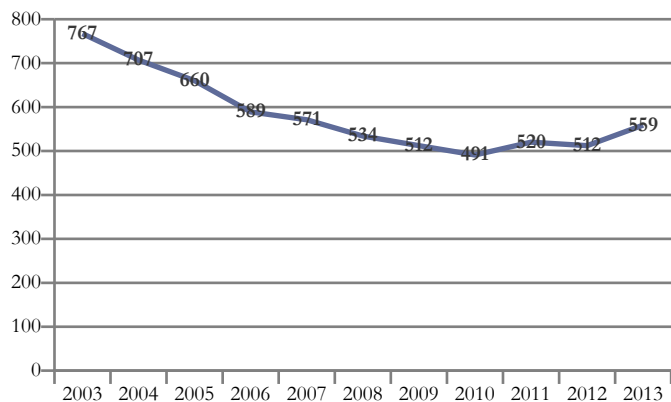

Domaines de formation préparés	2013
Formations générales	227
Mathématiques et sciences	112
Echanges et gestion	110
Sciences humaines et droit	69
Lettres et arts	41
Total général	559

Thiers - Lycée général et technologique Montdory

Domaine/Spécialité	Diplôme	Formation	Année	2012	2013	Δ 12/13
Total général				512	559	+ 47
Formations générales	BAC GENE	2NDE GENERALE ET TECHNO (CAS GENERAL AVEC 2 ENSEIGNEMENTS D'EXPLORATION))	1/1	178	227	+ 49
Total Formations générales				178	227	+ 49
Spécialités pluriscientifiques	BAC GENE	BAC GENERAL : SERIE SCIENTIFIQUE SCIENCES ET VIE DE LA TERRE (S SVT)	1/2	58	57	- 1
	BAC GENE	BAC GENERAL : SERIE SCIENTIFIQUE SCIENCES ET VIE DE LA TERRE (S SVT)	2/2	56	55	- 1
Total Spécialités pluriscientifiques				114	112	- 2
Spécialités pluridisciplinaires, sciences humaines et droit	BAC GENE	BAC GENERAL : SERIE ECONOMIQUE ET SOCIALE	1/2	41	30	- 11
	BAC GENE	BAC GENERAL : SERIE ECONOMIQUE ET SOCIALE	2/2	31	39	+ 8
Total Spécialités pluridisciplinaires, sciences humaines et droit				72	69	- 3
Spécialités littéraires et artistiques plurivalentes	BAC GENE	BAC GENERAL LITTERAIRE	1/2	19	24	+ 5
	BAC GENE	BAC GENERAL LITTERAIRE	2/2	16	17	+ 1
Total Spécialités littéraires et artistiques plurivalentes				35	41	+ 6
Spécialités plurivalentes des échanges et de la gestion	BAC TECHNO	COMMUNICATION (1ERES STG)	1/2	17	0	- 17
	BAC TECHNO	GESTION (1ERES STG)	1/2	18	0	- 18
	BAC TECHNO	SCIENCES ET TECHNOLOGIES DU MANAGEMENT ET DE LA GESTION (1ERE STMG)	1/2	0	25	+ 25
	BAC TECHNO	STG COMMUNICATION ET GESTION DES RESSOURCES HUMAINES (BAC TECHNO)	2/2	11	14	+ 3
	BAC TECHNO	STG COMPTABILITE ET FINANCE D'ENTREPRISES (BAC TECHNO)	2/2	10	13	+ 3
Total Spécialités plurivalentes des échanges et de la gestion				69	65	- 4
Commerce, vente	BTS	NEGOCIATION ET RELATION CLIENT (BTS)	1/2	23	28	+ 5
	BTS	NEGOCIATION ET RELATION CLIENT (BTS)	2/2	21	17	- 4
Total Commerce, vente				44	45	+ 1



Lycée Val de Dore (LP)

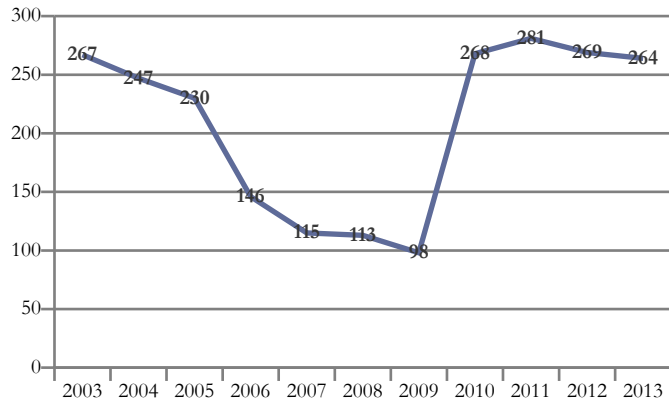

Domaines de formation préparés	2013
Echanges et gestion	86
Mécanique, électricité, électronique	69
Transformations	42
Communication et information	25
Génie civil, construction et bois	24
Spécialités plurivalentes des services	18
Total général	264

Thiers - Lycée professionnel Germaine Tillion

Domaine/Spécialité	Diplôme	Formation	Année	2012	2013	Δ 12/13
Total général				269	264	- 5
Agro-alimentaire, alimentation, cuisine	CAP	AGENT POLYVALENT DE RESTAURATION (CAP)	1/2	25	23	- 2
	CAP	AGENT POLYVALENT DE RESTAURATION (CAP)	2/2	20	19	- 1
Total Agro-alimentaire, alimentation, cuisine				45	42	- 3
Travail du bois et de l'ameublement	CAP	MENUISIER FABRICANT DE MENUISERIE, MOBILIER ET AGENCEMENT (CAP)	1/2	15	15	0
	CAP	MENUISIER FABRICANT DE MENUISERIE, MOBILIER ET AGENCEMENT (CAP)	2/2	12	9	- 3
Total Travail du bois et de l'ameublement				27	24	- 3
Spécialités pluritechnologiques mécanique-électricité	BAC PRO	MAINTENANCE DES EQUIPEMENTS INDUSTRIELS (BAC PRO)	3/3	6	0	- 6
Total Spécialités pluritechnologiques mécanique-électricité				6	0	- 6
Structures métalliques (y.c. soudure, carrosserie, coque bateau, cellule avion)	CAP	REALISATION EN CHAUDRONNERIE INDUSTRIELLE (CAP)	1/2	15	12	- 3
	CAP	REALISATION EN CHAUDRONNERIE INDUSTRIELLE (CAP)	2/2	5	11	+ 6
Total Structures métalliques (y.c. soudure, carrosserie, coque bateau, cellule avion)				20	23	+ 3
Electricité, électronique	BAC PRO	ELECTROTECHNIQUE ENERGIE EQUIPEMENTS COMMUNICANTS (BAC PRO)	1/3	20	22	+ 2
	BAC PRO	ELECTROTECHNIQUE ENERGIE EQUIPEMENTS COMMUNICANTS (BAC PRO)	2/3	10	15	+ 5
	BAC PRO	ELECTROTECHNIQUE ENERGIE EQUIPEMENTS COMMUNICANTS (BAC PRO)	3/3	16	9	- 7
Total Electricité, électronique				46	46	0
Spécialités plurivalentes des services	BAC PRO	GESTION-ADMINISTRATION (BAC PRO)	1/3	0	18	+ 18
Total Spécialités plurivalentes des services				0	18	+ 18
Commerce, vente	BAC PRO	VENTE (PROSPECTION - NEGOCIATION - SUIVI DE CLIENTELE) (BAC PRO)	1/3	29	29	0
	BAC PRO	VENTE (PROSPECTION - NEGOCIATION - SUIVI DE CLIENTELE) (BAC PRO)	2/3	30	26	- 4
	BAC PRO	VENTE (PROSPECTION - NEGOCIATION - SUIVI DE CLIENTELE) (BAC PRO)	3/3	21	31	+ 10
Total Commerce, vente				80	86	+ 6
Secrétariat, bureautique	BAC PRO	SECRETARIAT (BAC PRO)	1/3	15	0	- 15
	BAC PRO	SECRETARIAT (BAC PRO)	2/3	13	12	- 1
	BAC PRO	SECRETARIAT (BAC PRO)	3/3	17	13	- 4
Total Secrétariat, bureautique				45	25	- 20



Agriculture

Secteur Privé

ENNEZAT

Ecole agricole

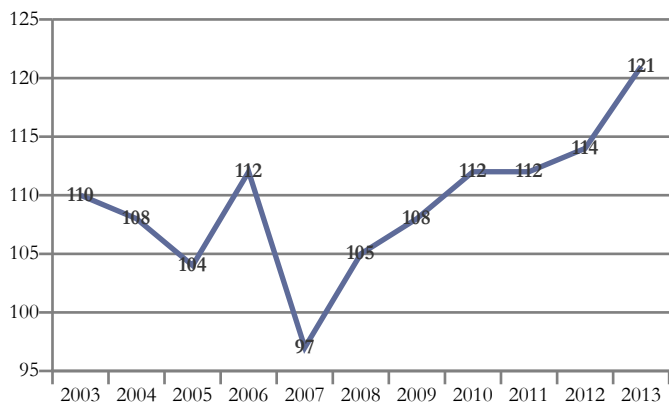

Domaines de formation préparés	2013
Services aux personnes	121
Total général	121

Ennezat - Ecole agricole privée

Domaine/Spécialité	Diplôme	Formation	Année	2012	2013	Δ 12/13
Total général				114	121	+ 7
Spécialités plurivalentes sanitaires et sociales	BEPA	SERVICES SPE SERVICES AUX PERSONNES (BEPA)	2/2	28	0	- 28
	BAC PRO AG	SERVICE AUX PERSONNES ET AUX TERRITOIRES (SEC PRO AG)	1/3	0	46	+ 46
	BAC PRO AG	SERVICES AUX PERSONNES ET AUX TERRITOIRES (BAC PRO AG)	2/3	0	63	+ 63
Total Spécialités plurivalentes sanitaires et sociales				28	109	+ 81
Accueil, hôtellerie, tourisme	BAC PRO AG	SERVICES EN MILIEU RURAL (BAC PRO AG)	1/2	24	0	- 24
	BAC PRO AG	SERVICES EN MILIEU RURAL (BAC PRO AG)	2/2	29	12	- 17
Total Accueil, hôtellerie, tourisme				53	12	- 41
Do33 : services aux personnes	BAC PRO AG	SERVICE AUX PERSONNES ET AUX TERRITOIRES (SEC PRO AG)	1/3	33	0	- 33
Total Do33 : services aux personnes				33	0	- 33



Maison familiale rurale

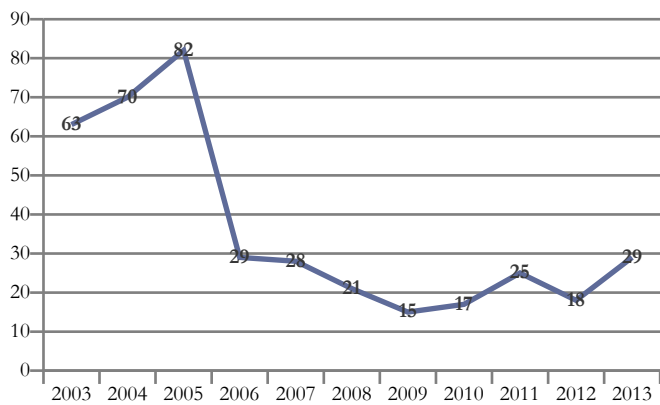

Domaines de formation préparés	2013
Agriculture, pêche, forêt et espaces verts	29
Total général	29

Gelles - Maison familiale rurale

Domaine/Spécialité	Diplôme	Formation	Année	2012	2013	Δ 12/13
Total général				18	29	+ 11
Productions animales, élevage spécialisé, aquaculture, soins aux animaux (y.c. vétérinaire)	BAC PRO AG	CONDUITE ET GESTION DE L'EXPLOITATION AGRICOLE CGEA SPE SYSTEMES A DOMINANTE ELEVAGE (BAC PRO AG)	2/3	10	10	0
	BAC PRO AG	CONDUITE ET GESTION DE L'EXPLOITATION AGRICOLE CGEA SPE SYSTEMES A DOMINANTE ELEVAGE (BAC PRO AG)	3/3	0	10	+ 10
	BAC PRO AG	PRODUCTIONS ANIMALES (SEC PRO AG)	1/3	8	9	+ 1
Total Productions animales, élevage spécialisé, aquaculture, soins aux animaux (y.c. vétérinaire)				18	29	+ 11



Lycée agro-environnement Saint-Joseph

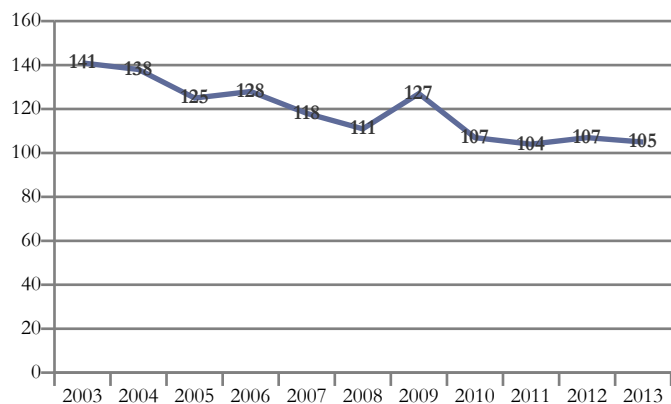

Domaines de formation préparés	2013
Agriculture, pêche, forêt et espaces verts	96
Formations générales	9
Total général	105

Le Breuil-sur-Couze - Lycée agro-environnement privé Saint-Joseph

Domaine/Spécialité	Diplôme	Formation	Année	2012	2013	Δ 12/13
Total général				107	105	- 2
Formations générales	BAC GENE	2NDE GENERALE ET TECHNO : 2DE DE DETERMINATION	1/1	10	9	- 1
Total Formations générales				10	9	- 1
Spécialités plurivalentes de l'agronomie et de l'agriculture	BAC TEC AG	STAV SCIENCES ET TECHNOLOGIES DE L'AGRONOMIE ET DU VIVANT : AGRONOMIE - ALIMENTATION - ENVIRONNEMENT - TERRITOIRES (BAC TECHNO)	1/2	9	13	+ 4
	BAC TEC AG	STAV SCIENCES ET TECHNOLOGIES DE L'AGRONOMIE ET DU VIVANT : AGRONOMIE - ALIMENTATION - ENVIRONNEMENT - TERRITOIRES (BAC TECHNO)	2/2	20	8	- 12
Total Spécialités plurivalentes de l'agronomie et de l'agriculture				29	21	- 8
Productions végétales, cultures spécialisées et protection des cultures	B TSA	AGRONOMIE- PRODUCTIONS VEGETALES (B TSA)	1/2	10	20	+ 10
	B TSA	AGRONOMIE- PRODUCTIONS VEGETALES (B TSA)	2/2	7	10	+ 3
Total Productions végétales, cultures spécialisées et protection des cultures				17	30	+ 13
Productions animales, élevage spécialisé, aquaculture, soins aux animaux (y.c. vétérinaire)	BAC PRO AG	CONDUITE ET GESTION DE L'EXPLOITATION AGRICOLE CGEA SPE SYSTEMES A DOMINANTE ELEVAGE (BAC PRO AG)	2/3	15	17	+ 2
	BAC PRO AG	CONDUITE ET GESTION DE L'EXPLOITATION AGRICOLE CGEA SPE SYSTEMES A DOMINANTE ELEVAGE (BAC PRO AG)	3/3	20	12	- 8
	BAC PRO AG	PRODUCTIONS ANIMALES (SEC PRO AG)	1/3	16	16	0
Total Productions animales, élevage spécialisé, aquaculture, soins aux animaux (y.c. vétérinaire)				51	45	- 6



Lycée Louis Pasteur (LGTPA)

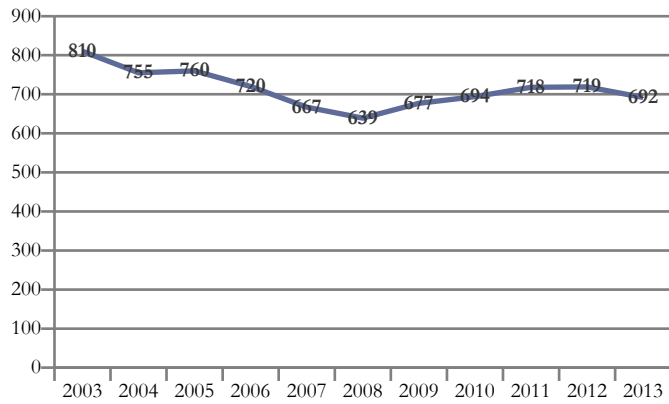

Domaines de formation préparés	2013
Agriculture, pêche, forêt et espaces verts	411
Mathématiques et sciences	156
Formations générales	89
Transformations	36
Total général	692

Lempdes - Lycée d'enseignement général technologique professionnel agricole - Louis Pasteur

Domaine/Spécialité	Diplôme	Formation	Année	2012	2013	Δ 12/13
Total général				719	692	- 27
Formations générales	BAC GENE	2NDE GENERALE ET TECHNO : 2DE DE DETERMINATION	1/1	88	89	+ 1
Total Formations générales				88	89	+ 1
Spécialités pluriscientifiques	BAC GENE	BAC GENERAL : SERIE SCIENTIFIQUE BIOLOGIE ECOLOGIE (S BE)	2/2	24	0	- 24
	BAC GENE	BAC GENERAL SERIE SCIENTIFIQUE ECOLOGIE AGRONOMIE ET TERRITOIRES (S EAT)	1/2	32	27	- 5
	BAC GENE	BAC GENERAL SERIE SCIENTIFIQUE ECOLOGIE AGRONOMIE ET TERRITOIRES (S EAT)	2/2	0	26	+ 26
	CPGE	BCPST (BIOLOGIE, CHIMIE, PHYSIQUE, SCIENCES DE LA TERRE)	1/2	35	35	0
	CPGE	BCPST (BIOLOGIE, CHIMIE, PHYSIQUE, SCIENCES DE LA TERRE)	2/2	31	33	+ 2
	CPGE	CPGE AGRI POST BTS BTSA DUT	2/2	26	35	+ 9
Total Spécialités pluriscientifiques				148	156	+ 8
Spécialités plurivalentes de l'agronomie et de l'agriculture	BAC TEC AG	STAV SCIENCES ET TECHNOLOGIES DE L'AGRONOMIE ET DU VIVANT : AGRONOMIE - ALIMENTATION - ENVIRONNEMENT - TERRITOIRES (BAC TECHNO)	1/2	42	44	+ 2
	BAC TEC AG	STAV SCIENCES ET TECHNOLOGIES DE L'AGRONOMIE ET DU VIVANT : AGRONOMIE - ALIMENTATION - ENVIRONNEMENT - TERRITOIRES (BAC TECHNO)	2/2	42	43	+ 1
	B TSA	ANALYSE ET CONDUITE DES SYSTEMES D'EXPLOITATION (ACSE) (B TSA)	1/2	21	24	+ 3
	B TSA	ANALYSE ET CONDUITE DES SYSTEMES D'EXPLOITATION (ACSE) (B TSA)	2/2	18	17	- 1
Total Spécialités plurivalentes de l'agronomie et de l'agriculture				123	128	+ 5
Productions végétales, cultures spécialisées et protection des cultures	BAC PRO AG	CONDUITE ET GESTION DE L'EXPLOITATION AGRICOLE CGEA SPE SYSTEMES A DOMINANTE CULTURES (BAC PRO AG)	2/3	10	10	0
	BAC PRO AG	CONDUITE ET GESTION DE L'EXPLOITATION AGRICOLE CGEA SPE SYSTEMES A DOMINANTE CULTURES (BAC PRO AG)	3/3	11	8	- 3
	BAC PRO AG	PRODUCTIONS HORTICOLES (BAC PRO AG)	2/3	21	9	- 12
	BAC PRO AG	PRODUCTIONS HORTICOLES (BAC PRO AG)	3/3	0	19	+ 19
	BAC PRO AG	PRODUCTIONS HORTICOLES SPE PRODUCTIONS FLORALES ET LEGUMIERES (BAC PRO AG)	3/3	22	0	- 22
	BAC PRO AG	PRODUCTIONS VEGETALES AGROEQUIPEMENT (SEC PRO AG)	1/3	17	29	+ 12
Total Productions végétales, cultures spécialisées et protection des cultures				81	75	- 6
Productions animales, élevage spécialisé, aquaculture, soins aux animaux (y.c. vétérinaire)	BAC PRO AG	CONDUITE ET GESTION DE L'EXPLOITATION AGRICOLE CGEA SPE SYSTEMES A DOMINANTE ELEVAGE (BAC PRO AG)	2/3	16	17	+ 1
	BAC PRO AG	CONDUITE ET GESTION DE L'EXPLOITATION AGRICOLE CGEA SPE SYSTEMES A DOMINANTE ELEVAGE (BAC PRO AG)	3/3	25	15	- 10
	BAC PRO AG	PRODUCTIONS ANIMALES (SEC PRO AG)	1/3	29	21	- 8
Total Productions animales, élevage spécialisé, aquaculture, soins aux animaux (y.c. vétérinaire)				70	53	- 17
Aménagement paysager (parcs, jardins, espaces verts, terrains de sport)	BAC PRO AG	AMENAGEMENTS PAYSAGERS (BAC PRO AG)	2/3	30	28	- 2
	BAC PRO AG	AMENAGEMENTS PAYSAGERS (BAC PRO AG)	3/3	48	28	- 20
	BAC PRO AG	NATURE JARDIN PAYSAGE FORET (SEC PRO AG)	1/3	33	32	- 1
	BAC PRO AG	TECHNICIEN CONSEIL VENTE EN PRODUITS DE JARDIN (BAC PRO AG)	2/3	8	11	+ 3
	BAC PRO AG	TECHNICIEN CONSEIL VENTE EN PRODUITS DE JARDIN (BAC PRO AG)	3/3	17	6	- 11
	B TSA	AMENAGEMENTS PAYSAGERS (B TSA)	1/2	26	24	- 2
	B TSA	AMENAGEMENTS PAYSAGERS (B TSA)	2/2	18	26	+ 8
Total Aménagement paysager (parcs, jardins, espaces verts, terrains de sport)				180	155	- 25



Lempdes - Lycée d'enseignement général technologique professionnel agricole - Louis Pasteur

Domaine/Spécialité	Diplôme	Formation	Année	2012	2013	Δ 12/13
Total général				719	692	- 27
	BAC PRO AG	CONSEIL VENTE (SEC PRO AG)	1/3	12	16	+ 4
Agro-alimentaire, alimentation, cuisine	BTSA	SCIENCES ET TECHNOLOGIES DES ALIMENTS SPE VIANDES ET PRODUITS DE LA PECHE (BTSA)	1/2	12	10	- 2
	BTSA	SCIENCES ET TECHNOLOGIES DES ALIMENTS SPE VIANDES ET PRODUITS DE LA PECHE (BTSA)	2/2	5	10	+ 5
Total Agro-alimentaire, alimentation, cuisine				29	36	+ 7



Lycée professionnel agricole (LPA)

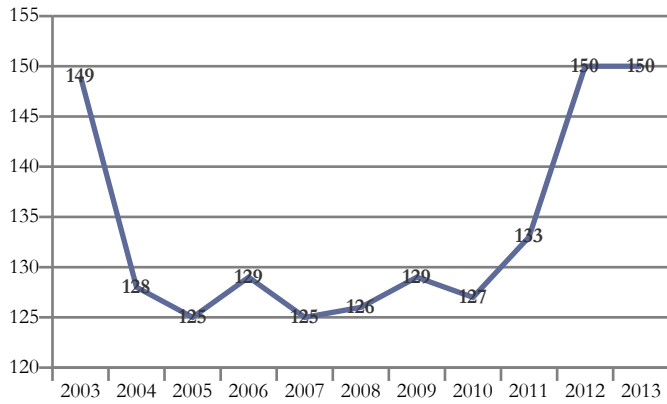

Domaines de formation préparés	2013
Agriculture, pêche, forêt et espaces verts	130
Formations générales	20
Total général	150

Rocheftort-Montagne - Lycée professionnel agricole

Domaine/Spécialité	Diplôme	Formation	Année	2012	2013	Δ 12/13
Total général				150	150	0
Formations générales	BAC GENE	2NDE GENERALE ET TECHNO : 2DE DE DETERMINATION	1/1	13	20	+ 7
Total Formations générales				13	20	+ 7
Spécialités plurivalentes de l'agronomie et de l'agriculture	BAC TEC AG	STAV SCIENCES ET TECHNOLOGIES DE L'AGRONOMIE ET DU VIVANT : AGRONOMIE - ALIMENTATION - ENVIRONNEMENT - TERRITOIRES (BAC TECHNO)	1/2	11	16	+ 5
	BAC TEC AG	STAV SCIENCES ET TECHNOLOGIES DE L'AGRONOMIE ET DU VIVANT : AGRONOMIE - ALIMENTATION - ENVIRONNEMENT - TERRITOIRES (BAC TECHNO)	2/2	14	11	- 3
Total Spécialités plurivalentes de l'agronomie et de l'agriculture				25	27	+ 2
Productions animales, élevage spécialisé, aquaculture, soins aux animaux (y.c. vétérinaire)	BAC PRO AG	CONDUITE ET GESTION DE L'EXPLOITATION AGRICOLE CGEA SPE SYSTEMES A DOMINANTE ELEVAGE (BAC PRO AG)	2/3	11	6	- 5
	BAC PRO AG	CONDUITE ET GESTION DE L'EXPLOITATION AGRICOLE CGEA SPE SYSTEMES A DOMINANTE ELEVAGE (BAC PRO AG)	3/3	15	11	- 4
	BAC PRO AG	PRODUCTIONS ANIMALES (SEC PRO AG)	1/3	9	11	+ 2
Total Productions animales, élevage spécialisé, aquaculture, soins aux animaux (y.c. vétérinaire)				35	28	- 7
Forêts, espaces naturels, faune sauvage, pêche	BAC PRO AG	GESTION DES MILIEUX NATURELS ET DE LA FAUNE (BAC PRO AG)	2/3	13	11	- 2
	BAC PRO AG	GESTION DES MILIEUX NATURELS ET DE LA FAUNE (BAC PRO AG)	3/3	14	12	- 2
	BTSA	GESTION ET PROTECTION DE LA NATURE (BTSA)	1/2	18	18	0
	BTSA	GESTION ET PROTECTION DE LA NATURE (BTSA)	2/2	0	18	+ 18
	BTSA	GESTION ET PROTECTION DE LA NATURE SPE GESTION DES ESPACES NATURELS (BTSA)	2/2	18	0	- 18
Total Forêts, espaces naturels, faune sauvage, pêche				63	59	- 4
Aménagement paysager (parcs, jardins, espaces verts, terrains de sport)	BAC PRO AG	NATURE JARDIN PAYSAGE FORET (SEC PRO AG)	1/3	14	16	+ 2
Total Aménagement paysager (parcs, jardins, espaces verts, terrains de sport)				14	16	+ 2



Lycée professionnel agricole des Combrailles (LPA)

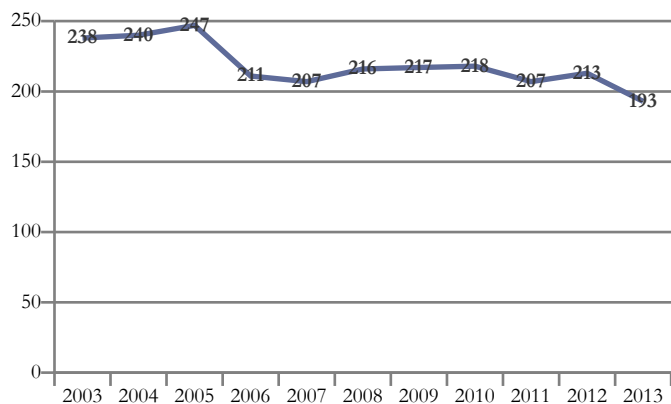

Domaines de formation préparés		2013
Agriculture, pêche, forêt et espaces verts		159
Transformations		34
Total général		193

Pontaumur - LPA des Combrailles - Site de Pontaumur

Domaine/Spécialité	Diplôme	Formation	Année	2012	2013	Δ 12/13
Total général				102	82	- 20
Productions animales, élevage spécialisé, aquaculture, soins aux animaux (y.c. vétérinaire)	BAC PRO AG	TECHNICIEN CONSEIL VENTE EN ANIMALERIE (BAC PRO AG)	2/3	23	25	+ 2
	BAC PRO AG	TECHNICIEN CONSEIL VENTE EN ANIMALERIE (BAC PRO AG)	3/3	46	23	- 23
Total Productions animales, élevage spécialisé, aquaculture, soins aux animaux (y.c. vétérinaire)				69	48	- 21
Agro-alimentaire, alimentation, cuisine	BAC PRO AG	CONSEIL VENTE (SEC PRO AG)	1/3	33	34	+ 1
Total Agro-alimentaire, alimentation, cuisine				33	34	+ 1

Saint-Gervais-d'Auvergne - Lycée professionnel agricole des Combrailles

Domaine/Spécialité	Diplôme	Formation	Année	2012	2013	Δ 12/13
Total général				111	111	0
Spécialités plurivalentes de l'agronomie et de l'agriculture	BTSA	TECHNICO-COMMERCIAL (BTSA)	1/2	0	18	+ 18
				0	18	+ 18
Productions animales, élevage spécialisé, aquaculture, soins aux animaux (y.c. vétérinaire)	BAC PRO AG	CONDUITE ET GESTION DE L'ELEVAGE CANIN ET FELIN (BAC PRO AG)	3/3	47	0	- 47
	BAC PRO AG	CONDUITE ET GESTION D'UNE ENTREPRISE DU SECTEUR CANIN ET FELIN (BAC PRO AG)	2/3	32	32	0
	BAC PRO AG	CONDUITE ET GESTION D'UNE ENTREPRISE DU SECTEUR CANIN ET FELIN (BAC PRO AG)	3/3	0	29	+ 29
	BAC PRO AG	PRODUCTIONS ANIMALES (SEC PRO AG)	1/3	32	32	0
Total Productions animales, élevage spécialisé, aquaculture, soins aux animaux (y.c. vétérinaire)				111	93	- 18



Maison familiale rurale d'orientation et formation professionnelle

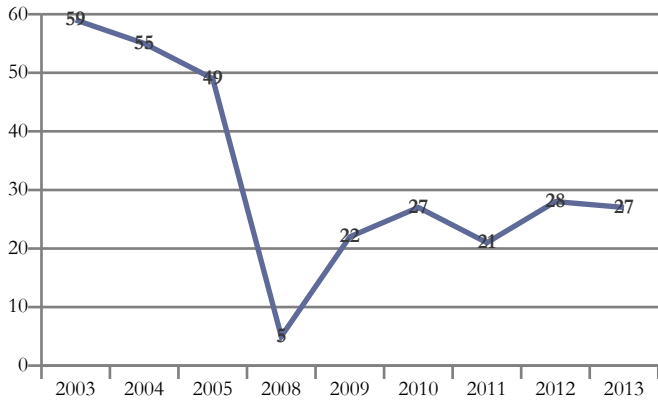

Domaines de formation préparés		2013
Services aux personnes		27
Total général		27

Thuret - Maison familiale rurale d'orientation et formation professionnelle

Domaine/Spécialité	Diplôme	Formation	Année	2012	2013	Δ 12/13
Total général				28	27	- 1
Spécialités plurivalentes sanitaires et sociales	CAPA	SERVICES EN MILIEU RURAL (CAPA)	1/2	16	13	- 3
	CAPA	SERVICES EN MILIEU RURAL (CAPA)	2/2	12	14	+ 2
Total Spécialités plurivalentes sanitaires et sociales				28	27	- 1



Ecole agricole

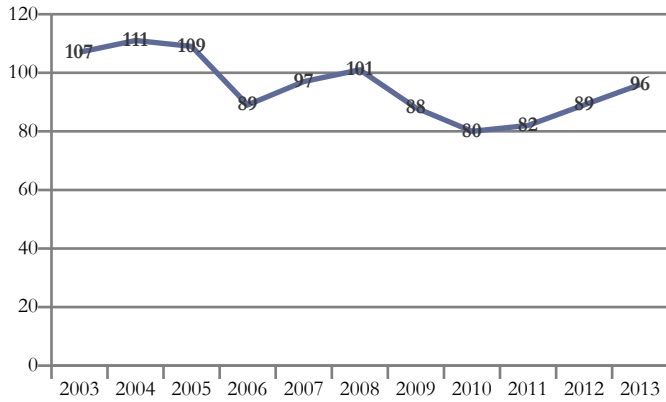

Domaines de formation préparés	2013
Services aux personnes	96
Total général	96

Vernet-la-Varenne - Lycée professionnel agricole privé Rural de Massabielle

Domaine/Spécialité	Diplôme	Formation	Année	2012	2013	Δ 12/13
Total général				89	96	+ 7
	CAPA	SERVICES EN MILIEU RURAL (CAPA)	1/2	25	20	- 5
Spécialités plurivalentes sanitaires et sociales	CAPA	SERVICES EN MILIEU RURAL (CAPA)	2/2	16	21	+ 5
	BEPA	SERVICES SPE SERVICES AUX PERSONNES (BEPA)	2/2	13	0	- 13
	BAC PRO AG	SERVICE AUX PERSONNES ET AUX TERRITOIRES (SEC PRO AG)	1/3	0	19	+ 19
	BAC PRO AG	SERVICES AUX PERSONNES ET AUX TERRITOIRES (BAC PRO AG)	2/3	0	36	+ 36
Total Spécialités plurivalentes sanitaires et sociales				54	96	+ 42
Do33 : services aux personnes	BAC PRO AG	SERVICE AUX PERSONNES ET AUX TERRITOIRES (SEC PRO AG)	1/3	35	0	- 35
Total Do33 : services aux personnes				35	0	- 35



Maison familiale rurale

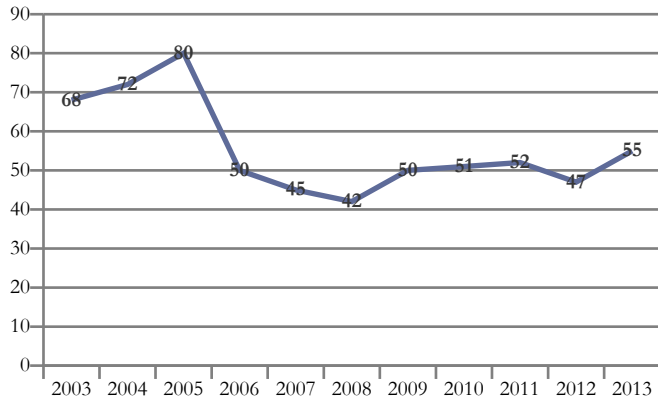

Domaines de formation préparés	2013
Services aux personnes	55
Total général	55

Vernines - Maison familiale rurale

Domaine/Spécialité	Diplôme	Formation	Année	2012	2013	Δ 12/13
Total général				47	55	+ 8
Spécialités plurivalentes sanitaires et sociales	BEPA	SERVICES SPE SERVICES AUX PERSONNES (BEPA)	2/2	20	0	- 20
	BAC PRO AG	SERVICE AUX PERSONNES ET AUX TERRITOIRES (SEC PRO AG)	1/3	0	20	+ 20
	BAC PRO AG	SERVICES AUX PERSONNES ET AUX TERRITOIRES (BAC PRO AG)	2/3	0	35	+ 35
Total Spécialités plurivalentes sanitaires et sociales				20	55	+ 35
Do33 : services aux personnes	BAC PRO AG	SERVICE AUX PERSONNES ET AUX TERRITOIRES (SEC PRO AG)	1/3	27	0	- 27
Total Do33 : services aux personnes				27	0	- 27



Centres de Formation des Apprentis

Secteur Privé

AMBERT

Centre de Formation d'Apprentis

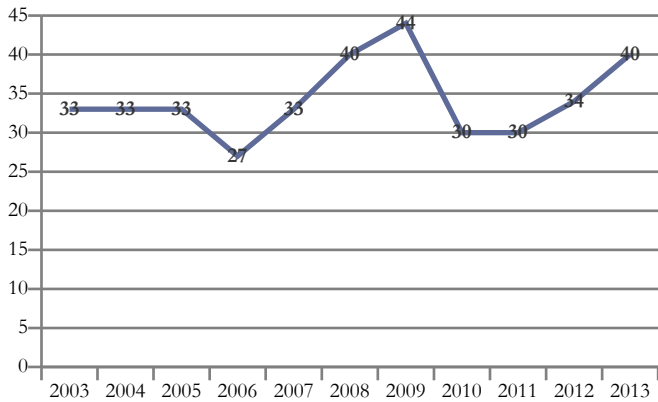

Domaines de formation préparés	2013
Génie civil, construction et bois	17
Transformations	15
Mécanique, électricité, électronique	8
Total général	40

Ambert - Centre de Formation d'Apprentis

Domaine/Spécialité	Diplôme	Formation	Année	2012	2013	Δ 12/13
Total général				34	40	+ 6
Agro-alimentaire, alimentation, cuisine	MC	BOULANGERIE SPECIALISEE (MC NIVEAU V)	1/1	0	7	+ 7
	CAP	BOULANGER (CAP)	1/2	5	4	- 1
	CAP	BOULANGER (CAP)	2/2	5	4	- 1
Total Agro-alimentaire, alimentation, cuisine				10	15	+ 5
Travail du bois et de l'ameublement	CAP	CONDUCTEUR-OPERATEUR DE SCIERIE (CAP)	1/2	5	3	- 2
	CAP	CONDUCTEUR-OPERATEUR DE SCIERIE (CAP)	2/2	3	5	+ 2
	BAC PRO	TECHNICIEN DE SCIERIE (BAC PRO)	1/3	2	0	- 2
	BAC PRO	TECHNICIEN DE SCIERIE (BAC PRO)	2/3	5	4	- 1
	BAC PRO	TECHNICIEN DE SCIERIE (BAC PRO)	3/3	0	5	+ 5
Total Travail du bois et de l'ameublement				15	17	+ 2
Moteurs et mécanique auto	CAP	MAINTENANCE DES VEHICULES AUTOMOBILES OPTION VEHICULES PARTICULIERS (CAP)	1/2	7	4	- 3
	CAP	MAINTENANCE DES VEHICULES AUTOMOBILES OPTION VEHICULES PARTICULIERS (CAP)	2/2	2	4	+ 2
Total Moteurs et mécanique auto				9	8	- 1



CFA de l'Éducation nationale en Auvergne

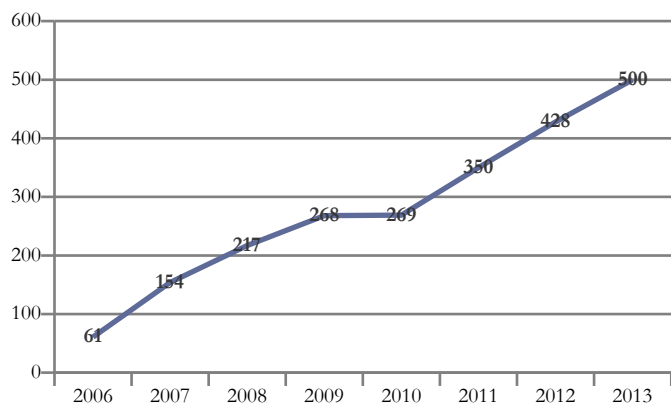

Domaines de formation préparés	2013
Mécanique, électricité, électronique	237
Transformations	70
Communication et information	58
Services aux personnes	47
Echanges et gestion	33
Spécialités pluri-technologiques de production	28
Génie civil, construction et bois	24
Services à la collectivité	3
Total général	500

Ambert - Section d'enseignement professionnel du Lycée Blaise Pascal

Domaine/Spécialité	Diplôme	Formation	Année	2012	2013	Δ 12/13
Total général				5	4	- 1
Travail du bois et de l'ameublement	CAP	CONSTRUCTEUR BOIS (CAP)	1/2	2	0	- 2
	CAP	CONSTRUCTEUR BOIS (CAP)	2/2	3	4	+ 1
Total Travail du bois et de l'ameublement				5	4	- 1

Aurillac - Lycée général et technologique Jean Monnet

Domaine/Spécialité	Diplôme	Formation	Année	2012	2013	Δ 12/13
Total général				7	7	0
Comptabilité, gestion	BTS	COMPTABILITE ET GESTION DES ORGANISATIONS (BTS)	1/2	2	4	+ 2
	BTS	COMPTABILITE ET GESTION DES ORGANISATIONS (BTS)	2/2	5	3	- 2
Total Comptabilité, gestion				7	7	0

Aurillac - Lycée professionnel Raymond Cortat

Domaine/Spécialité	Diplôme	Formation	Année	2012	2013	Δ 12/13
Total général				11	14	+ 3
Accueil, hôtellerie, tourisme	BTS	HOTELLERIE RESTAURATION BTS ANNEE COMMUNE	1/2	6	7	+ 1
	BTS	HOTELLERIE, RESTAURATION OPTION B : ART CULINAIRE, ART DE LA TABLE ET DU SERVICE (BTS)	2/2	5	7	+ 2
Total Accueil, hôtellerie, tourisme				11	14	+ 3

Brioude - Etablissement régional d'enseignement adapté Alexandre Vialatte

Domaine/Spécialité	Diplôme	Formation	Année	2012	2013	Δ 12/13
Total général				3	0	- 3
Bâtiment : finitions	CAP	PEINTRE-APPLICATEUR DE REVETEMENT (CAP)	1/1	1	0	- 1
	CAP	PLATRIER-PLAQUISTE (CAP)	1/1	1	0	- 1
Total Bâtiment : finitions				2	0	- 2
Structures métalliques (y.c. soudure, carrosserie, coque bateau, cellule avion)	MC	SOUDAGE (MC NIVEAU V)	1/1	1	0	- 1
Total Structures métalliques (y.c. soudure, carrosserie, coque bateau, cellule avion)				1	0	- 1

Chamalières - Lycée polyvalent - Lycée des métiers de la restauration, de l'hôtellerie et du tourisme

Domaine/Spécialité	Diplôme	Formation	Année	2012	2013	Δ 12/13
Total général				28	33	+ 5
Accueil, hôtellerie, tourisme	BTS	HOTELLERIE RESTAURATION BTS ANNEE COMMUNE	1/2	18	17	- 1
	BTS	HOTELLERIE, RESTAURATION OPTION A : MERCATIQUE ET GESTION HOTELIERE (BTS)	2/2	10	11	+ 1
	BTS	HOTELLERIE, RESTAURATION OPTION B : ART CULINAIRE, ART DE LA TABLE ET DU SERVICE (BTS)	2/2	0	5	+ 5
Total Accueil, hôtellerie, tourisme				28	33	+ 5

Clermont-Ferrand - Ecole technique privée Michelin



Clermont-Ferrand - Ecole technique privée Michelin

Domaine/Spécialité	Diplôme	Formation	Année	2012	2013	Δ 12/13
Total général				44	43	- 1
Technologies industrielles fondamentales	CAP	CONDUITE DE SYSTEMES INDUSTRIELS (CAP 1ERE ANNEE COMMUNE)	1/2	14	0	- 14
Total Technologies industrielles fondamentales				14	0	- 14
Technologies de commandes des transformations industrielles	CAP	CONDUCTEUR D'INSTALLATIONS DE PRODUCTION (CAP)	1/2	0	14	+ 14
Total Technologies de commandes des transformations industrielles				0	14	+ 14
Spécialités pluritechnologiques mécanique-électricité	CAP	CONDUITE DE SYSTEMES INDUSTRIELS OPTION FABRICATION-ASSEMBLAGE (CAP)	2/2	30	29	- 1
Total Spécialités pluritechnologiques mécanique-électricité				30	29	- 1

Clermont-Ferrand - Lycée général et technologique La Fayette - Lycée des métiers de l'ingénierie industrielle

Domaine/Spécialité	Diplôme	Formation	Année	2012	2013	Δ 12/13
Total général				60	60	0
	BTS	CONTROLE INDUSTRIEL ET REGULATION AUTOMATIQUE (BTS)	1/2	2	0	- 2
Technologies de commandes des transformations industrielles	BTS	CONTROLE INDUSTRIEL ET REGULATION AUTOMATIQUE (BTS)	2/2	3	3	0
	BTS	MAINTENANCE INDUSTRIELLE (BTS)	1/2	8	8	0
	BTS	MAINTENANCE INDUSTRIELLE (BTS)	2/2	5	3	- 2
Total Technologies de commandes des transformations industrielles				18	14	- 4
Spécialités pluritechnologiques mécanique-électricité	BTS	INDUSTRIALISATION DES PRODUITS MECANIQUE (BTS)	1/2	4	4	0
	BTS	INDUSTRIALISATION DES PRODUITS MECANIQUE (BTS)	2/2	3	4	+ 1
Total Spécialités pluritechnologiques mécanique-électricité				7	8	+ 1
	BTS	ELECTROTECHNIQUE (BTS)	1/2	13	16	+ 3
Electricité, électronique	BTS	ELECTROTECHNIQUE (BTS)	2/2	11	13	+ 2
	BTS	SYSTEMES ELECTRONIQUES (BTS)	1/2	2	7	+ 5
	BTS	SYSTEMES ELECTRONIQUES (BTS)	2/2	9	2	- 7
Total Electricité, électronique				35	38	+ 3

Clermont-Ferrand - Lycée professionnel Camille Claudel

Domaine/Spécialité	Diplôme	Formation	Année	2012	2013	Δ 12/13
Total général				33	29	- 4
Mécanique aéronautique et spatiale	BAC PRO	AERONAUTIQUE OPTION MECANICIEN, SYSTEMES-CELLULE (BAC PRO)	2/3	13	17	+ 4
Total Mécanique aéronautique et spatiale				13	17	+ 4
Electricité, électronique	BAC PRO	AERONAUTIQUE OPTION MECANICIEN, SYSTEMES-AVIONIQUE (BAC PRO)	2/3	14	3	- 11
	BAC PRO	AERONAUTIQUE OPTION MECANICIEN, SYSTEMES-AVIONIQUE (BAC PRO)	3/3	6	9	+ 3
Total Electricité, électronique				20	12	- 8

Clermont-Ferrand - Lycée professionnel Roger Claustres - Lycée des métiers des productions industrielles

Domaine/Spécialité	Diplôme	Formation	Année	2012	2013	Δ 12/13
Total général				10	14	+ 4
Structures métalliques (y.c. soudure, carrosserie, coque bateau, cellule avion)	BAC PRO	TECHNICIEN AEROSTRUCTURE (BAC PRO)	2/3	5	6	+ 1
	BAC PRO	TECHNICIEN AEROSTRUCTURE (BAC PRO)	3/3	5	8	+ 3
Total Structures métalliques (y.c. soudure, carrosserie, coque bateau, cellule avion)				10	14	+ 4

Commentry - Section d'enseignement professionnel du Lycée Geneviève Vincent

Domaine/Spécialité	Diplôme	Formation	Année	2012	2013	Δ 12/13
Total général				2	1	- 1
Spécialités pluritechnologiques des transformations	BAC PRO	BIO-INDUSTRIES DE TRANSFORMATION (BAC PRO)	2/3	2	1	- 1
Total Spécialités pluritechnologiques des transformations				2	1	- 1

Espaly-Saint-Marcel - Lycée professionnel Auguste Aymard

Domaine/Spécialité	Diplôme	Formation	Année	2012	2013	Δ 12/13
--------------------	---------	-----------	-------	------	------	---------



Espaly-Saint-Marcel - Lycée professionnel Auguste Aymard

Domaine/Spécialité	Diplôme	Formation	Année	2012	2013	Δ 12/13
Total général				10	6	- 4
Structures métalliques (y.c. soudure, carrosserie, coque bateau, cellule avion)	CAP	SERRURIER METALLIER (CAP)	1/2	6	0	- 6
	CAP	SERRURIER METALLIER (CAP)	2/2	4	6	+ 2
Total Structures métalliques (y.c. soudure, carrosserie, coque bateau, cellule avion)				10	6	- 4

Gannat - Lycée professionnel Gustave Eiffel

Domaine/Spécialité	Diplôme	Formation	Année	2012	2013	Δ 12/13
Total général				54	75	+ 21
Moteurs et mécanique auto	BAC PRO	MAINTENANCE DES MATERIELS OPTION A AGRICOLES (BAC PRO)	1/3	1	3	+ 2
	BAC PRO	MAINTENANCE DES MATERIELS OPTION A AGRICOLES (BAC PRO)	2/3	6	10	+ 4
	BAC PRO	MAINTENANCE DES MATERIELS OPTION A AGRICOLES (BAC PRO)	3/3	0	6	+ 6
	BAC PRO	MAINTENANCE DES MATERIELS OPTION B TRAVAUX PUBLICS ET MANUTENTION (BAC PRO)	1/3	2	2	0
	BAC PRO	MAINTENANCE DES MATERIELS OPTION B TRAVAUX PUBLICS ET MANUTENTION (BAC PRO)	2/3	3	7	+ 4
	BAC PRO	MAINTENANCE DES MATERIELS OPTION B TRAVAUX PUBLICS ET MANUTENTION (BAC PRO)	3/3	2	2	0
	BAC PRO	MAINTENANCE DES MATERIELS OPTION C PARCS ET JARDINS (BAC PRO)	1/3	0	4	+ 4
	BAC PRO	MAINTENANCE DES MATERIELS OPTION C PARCS ET JARDINS (BAC PRO)	2/3	5	5	0
	BAC PRO	MAINTENANCE DES MATERIELS OPTION C PARCS ET JARDINS (BAC PRO)	3/3	6	3	- 3
	BAC PRO	MAINTENANCE DE VEHICULES AUTOMOBILES OPTION : MOTOCYCLES (BAC PRO)	1/3	1	1	0
	BAC PRO	MAINTENANCE DE VEHICULES AUTOMOBILES OPTION : MOTOCYCLES (BAC PRO)	2/3	9	12	+ 3
	BAC PRO	MAINTENANCE DE VEHICULES AUTOMOBILES OPTION : MOTOCYCLES (BAC PRO)	3/3	11	6	- 5
	BTS	MAINTENANCE ET APRES-VENTE DES ENGINS DE TRAVAUX PUBLICS ET DE MANUTENTION (BTS)	1/2	8	8	0
	BTS	MAINTENANCE ET APRES-VENTE DES ENGINS DE TRAVAUX PUBLICS ET DE MANUTENTION (BTS)	2/2	0	6	+ 6
Total Moteurs et mécanique auto				54	75	+ 21

Issoire - Lycée professionnel Henri Sainte-Claire Deville - Lycée des métiers des technologies industrielles

Domaine/Spécialité	Diplôme	Formation	Année	2012	2013	Δ 12/13
Total général				5	4	- 1
Spécialités pluritechnologiques mécanique-électricité	BAC PRO	MAINTENANCE DES EQUIPEMENTS INDUSTRIELS (BAC PRO)	2/3	2	3	+ 1
	BAC PRO	MAINTENANCE DES EQUIPEMENTS INDUSTRIELS (BAC PRO)	3/3	3	1	- 2
Total Spécialités pluritechnologiques mécanique-électricité				5	4	- 1

Le Puy-en-Velay - Section d'enseignement professionnel LPO Charles et Adrien Dupuy

Domaine/Spécialité	Diplôme	Formation	Année	2012	2013	Δ 12/13
Total général				29	30	+ 1
Techniques de l'image et du son, métiers connexes du spectacle	BTS	METIERS DE L'AUDIOVISUEL OPTION GESTION DE LA PRODUCTION (BTS)	2/2	1	0	- 1
	BTS	METIERS DE L'AUDIOVISUEL OPTION METIERS DE L'IMAGE (BTS)	2/2	1	0	- 1
	BTS	METIERS DE L'AUDIOVISUEL OPTION METIERS DU SON (BTS)	1/2	12	6	- 6
	BTS	METIERS DE L'AUDIOVISUEL OPTION METIERS DU SON (BTS)	2/2	10	10	0
	BTS	METIERS DE L'AUDIOVISUEL OPTION MONTAGE ET POSTPRODUCTION (BTS)	1/1	2	0	- 2
	BTS	METIERS DE L'AUDIOVISUEL OPTION MONTAGE ET POSTPRODUCTION (BTS)	1/2	0	4	+ 4
	BTS	METIERS DE L'AUDIOVISUEL OPTION MONTAGE ET POSTPRODUCTION (BTS)	2/2	0	3	+ 3
	BTS	METIERS DE L'AUDIOVISUEL OPTION TECHNIQUES D'INGENIERIE ET EXPLOITATION DES EQUIPEMENTS (BTS)	1/2	0	5	+ 5
	BTS	METIERS DE L'AUDIOVISUEL OPTION TECHNIQUES D'INGENIERIE ET EXPLOITATION DES EQUIPEMENTS (BTS)	2/2	3	2	- 1
Total Techniques de l'image et du son, métiers connexes du spectacle				29	30	+ 1

Mauriac - Lycée polyvalent

Domaine/Spécialité	Diplôme	Formation	Année	2012	2013	Δ 12/13
Total général				13	14	+ 1



Mauriac - Lycée polyvalent

Domaine/Spécialité	Diplôme	Formation	Année	2012	2013	Δ 12/13
Total général				13	14	+ 1
Ressources humaines, gestion du personnel, gestion de l'emploi	TH3-T	GESTIONNAIRE DE PAIE (1P)	1/1	13	11	- 2
Total Ressources humaines, gestion du personnel, gestion de l'emploi				13	11	- 2
Nettoyage, assainissement, protection de l'environnement	BTS	METIERS DE L'EAU (BTS)	1/2	0	3	+ 3
Total Nettoyage, assainissement, protection de l'environnement				0	3	+ 3

Montluçon - Lycée polyvalent Albert Einstein - Lycée des métiers de l'automobile

Domaine/Spécialité	Diplôme	Formation	Année	2012	2013	Δ 12/13
Total général				19	17	- 2
Moteurs et mécanique auto	BTS	APRES VENTE AUTOMOBILE OPTION VEHICULES PARTICULIERS (BTS)	1/2	9	8	- 1
	BTS	APRES VENTE AUTOMOBILE OPTION VEHICULES PARTICULIERS (BTS)	2/2	10	9	- 1
Total Moteurs et mécanique auto				19	17	- 2

Montluçon - Lycée polyvalent Paul Constans

Domaine/Spécialité	Diplôme	Formation	Année	2012	2013	Δ 12/13
Total général				1	1	0
Structures métalliques (y.c. soudure, carrosserie, coque bateau, cellule avion)	BTS	CONCEPTION ET REALISATION EN CHAUDRONNERIE INDUSTRIELLE (BTS)	1/2	1	0	- 1
	BTS	CONCEPTION ET REALISATION EN CHAUDRONNERIE INDUSTRIELLE (BTS)	2/2	0	1	+ 1
Total Structures métalliques (y.c. soudure, carrosserie, coque bateau, cellule avion)				1	1	0

Murat - Lycée professionnel Joseph Constant

Domaine/Spécialité	Diplôme	Formation	Année	2012	2013	Δ 12/13
Total général				8	15	+ 7
Travail du bois et de l'ameublement	BAC PRO	TECHNICIEN MENUISIER AGENCEUR (BAC PRO)	1/3	0	2	+ 2
	BAC PRO	TECHNICIEN MENUISIER AGENCEUR (BAC PRO)	2/3	5	6	+ 1
	BAC PRO	TECHNICIEN MENUISIER AGENCEUR (BAC PRO)	3/3	3	7	+ 4
Total Travail du bois et de l'ameublement				8	15	+ 7

Riom - Lycée général et technologique C. et P. Virlogeux

Domaine/Spécialité	Diplôme	Formation	Année	2012	2013	Δ 12/13
Total général				16	15	- 1
Comptabilité, gestion	BTS	ASSISTANT DE GESTION DE PME PMI A REFERENTIEL COMMUN EUROPEEN (BTS)	1/2	8	5	- 3
	BTS	ASSISTANT DE GESTION DE PME PMI A REFERENTIEL COMMUN EUROPEEN (BTS)	2/2	8	10	+ 2
Total Comptabilité, gestion				16	15	- 1

Riom - Lycée polyvalent Pierre Joël Bonté

Domaine/Spécialité	Diplôme	Formation	Année	2012	2013	Δ 12/13
Total général				31	59	+ 28
Energie, génie climatique	BAC PRO	TECHNICIEN DE MAINTENANCE DES SYSTEMES ENERGETIQUES ET CLIMATIQUES (BAC PRO)	2/3	6	14	+ 8
	BAC PRO	TECHNICIEN DE MAINTENANCE DES SYSTEMES ENERGETIQUES ET CLIMATIQUES (BAC PRO)	3/3	5	11	+ 6
	BTS	FLUIDES ENERGIES ENVIRONNEMENTS OPTION MAINTENANCE ET GESTION DES SYSTEMES FLUIDIQUES ET ENERGETIQUES (BTS)	1/2	10	18	+ 8
	BTS	FLUIDES ENERGIES ENVIRONNEMENTS OPTION MAINTENANCE ET GESTION DES SYSTEMES FLUIDIQUES ET ENERGETIQUES (BTS)	2/2	10	11	+ 1
Total Energie, génie climatique				31	54	+ 23
Spécialités pluritechnologiques génie civil, construction, bois	BTS	BATIMENT (BTS)	1/2	0	5	+ 5
Total Spécialités pluritechnologiques génie civil, construction, bois				0	5	+ 5

Romagnat - Lycée professionnel Vercingétorix - Lycée des métiers des technologies communicantes

Domaine/Spécialité	Diplôme	Formation	Année	2012	2013	Δ 12/13
--------------------	---------	-----------	-------	------	------	---------



Romagnat - Lycée professionnel Vercingétorix - Lycée des métiers des technologies communicantes

Domaine/Spécialité	Diplôme	Formation	Année	2012	2013	Δ 12/13
Total général				28	28	0
Techniques de l'imprimerie et de l'édition	BTS	COMMUNICATION ET INDUSTRIES GRAPHIQUES OPTION ETUDE ET REALISATION DE PRODUITS GRAPHIQUES (BTS)	1/2	8	5	- 3
	BTS	COMMUNICATION ET INDUSTRIES GRAPHIQUES OPTION ETUDE ET REALISATION DE PRODUITS GRAPHIQUES (BTS)	2/2	6	10	+ 4
	BTS	COMMUNICATION ET INDUSTRIES GRAPHIQUES OPTION ETUDE ET REALISATION DE PRODUITS IMPRIMES (BTS)	1/2	10	3	- 7
	BTS	COMMUNICATION ET INDUSTRIES GRAPHIQUES OPTION ETUDE ET REALISATION DE PRODUITS IMPRIMES (BTS)	2/2	4	10	+ 6
Total Techniques de l'imprimerie et de l'édition				28	28	0

Yssingeaux - Lycée polyvalent Emmanuel Chabrier

Domaine/Spécialité	Diplôme	Formation	Année	2012	2013	Δ 12/13
Total général				1	4	+ 3
Spécialités pluritechnologiques mécanique-électricité	BAC PRO	MAINTENANCE DES EQUIPEMENTS INDUSTRIELS (BAC PRO)	2/3	0	2	+ 2
	BAC PRO	MAINTENANCE DES EQUIPEMENTS INDUSTRIELS (BAC PRO)	3/3	1	2	+ 1
Total Spécialités pluritechnologiques mécanique-électricité				1	4	+ 3

Yeure - Lycée général et technologique Jean Monnet - Lycée des métiers des arts verriers

Domaine/Spécialité	Diplôme	Formation	Année	2012	2013	Δ 12/13
Total général				10	27	+ 17
Transformations chimiques et apparentées (y.c. industrie pharmaceutique)	BMA	ARTS ET TECHNIQUES DU VERRE (BMA)	2/2	1	0	- 1
Total Transformations chimiques et apparentées (y.c. industrie pharmaceutique)				1	0	- 1
Matériaux de construction, verre, céramique	CAP	ARTS DU VERRE ET DU CRISTAL (CAP)	1/2	2	7	+ 5
	CAP	ARTS DU VERRE ET DU CRISTAL (CAP)	2/2	1	3	+ 2
	BMA	SOUFFLEUR DE VERRE (BMA)	1/2	0	3	+ 3
	BMA	VERRIER DECORATEUR (BMA)	1/2	0	1	+ 1
	BMA	VERRIER DECORATEUR (BMA)	2/2	0	1	+ 1
Total Matériaux de construction, verre, céramique				3	15	+ 12
Electricité, électronique	BTS	ELECTROTECHNIQUE (BTS)	1/2	3	9	+ 6
	BTS	ELECTROTECHNIQUE (BTS)	2/2	3	3	0
Total Electricité, électronique				6	12	+ 6



CFA des industries agro-alimentaires d'Auvergne

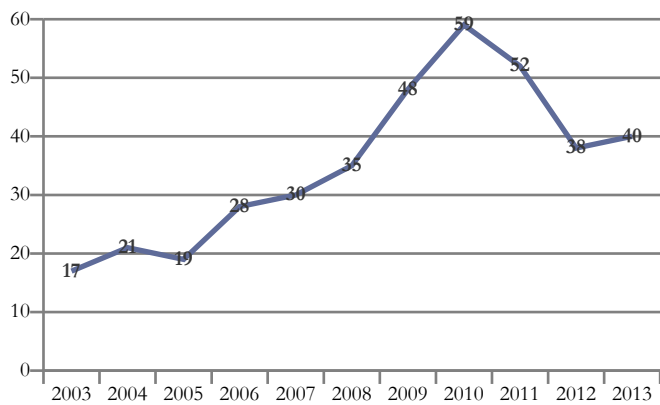

Domaines de formation préparés	2013
Transformations	40
Total général	40

Clermont-Ferrand - Centre de formation d'apprentis des industries agro-alimentaires d'Auvergne

Domaine/Spécialité	Diplôme	Formation	Année	2012	2013	Δ 12/13
Total général				38	40	+ 2
Agro-alimentaire, alimentation, cuisine	BPA	INDUSTRIES AGRO-ALIMENTAIRES (BPA)	1/2	0	10	+ 10
	BPA	INDUSTRIES AGRO-ALIMENTAIRES (BPA)	2/2	6	0	- 6
	BTSA	SCIENCES ET TECHNOLOGIES DES ALIMENTS SPE ALIMENTS ET PROCESSUS TECHNOLOGIQUES (BTSA)	1/2	18	13	- 5
	BTSA	SCIENCES ET TECHNOLOGIES DES ALIMENTS SPE ALIMENTS ET PROCESSUS TECHNOLOGIQUES (BTSA)	2/2	14	17	+ 3
Total Agro-alimentaire, alimentation, cuisine				38	40	+ 2



CFA des Métiers du Sport et de l'Animation

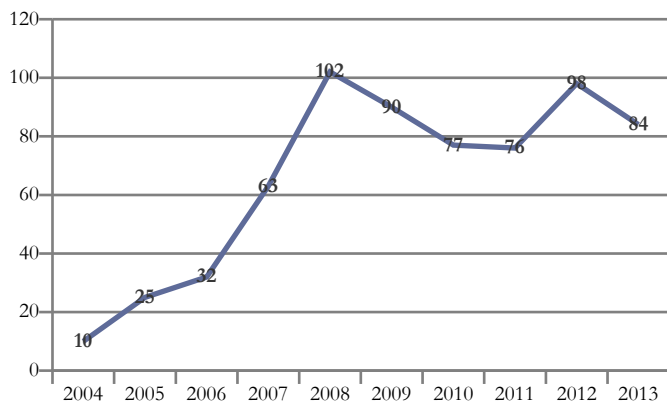

Domaines de formation préparés	2013
Services aux personnes	84
Total général	84

Aurillac - INFA Auvergne Bourgogne Limousin

Domaine/Spécialité	Diplôme	Formation	Année	2012	2013	Δ 12/13
Total général				7	5	- 2
Accueil, hôtellerie, tourisme	TH4-T	ANIMATEUR DE TOURISME LOCAL (TP)	1/2	4	3	- 1
	TH4-T	ANIMATEUR DE TOURISME LOCAL (TP)	2/2	3	2	- 1
Total Accueil, hôtellerie, tourisme				7	5	- 2

Bellerive-sur-Allier - Centre Régional Education Physique Sportive - CREPS

Domaine/Spécialité	Diplôme	Formation	Année	2012	2013	Δ 12/13
Total général				21	20	- 1
Animation culturelle, sportive et de loisirs	BP JEPS	SPECIALITE ACTIVITES AQUATIQUES ET DE LA NATATION (BP JEPS)	1/2	0	8	+ 8
	BP JEPS	SPECIALITE ACTIVITES GYMNiques DE LA FORME ET DE LA FORCE (BP JEPS)	1/2	2	1	- 1
	BP JEPS	SPECIALITE ACTIVITES GYMNiques DE LA FORME ET DE LA FORCE (BP JEPS)	2/2	2	2	0
	BP JEPS	SPECIALITE ACTIVITES NAUTIQUES (BP JEPS)	1/2	4	6	+ 2
	BP JEPS	SPECIALITE ACTIVITES NAUTIQUES (BP JEPS)	2/2	7	3	- 4
	TH4-J	EDUCATEUR SPORTIF 1ER DEGRE SAI (BEES - BREVET D'ETAT)	1/2	6	0	- 6
Total Animation culturelle, sportive et de loisirs				21	20	- 1

Clermont-Ferrand - ADASA - CFA des Métiers du Sport et de l'Animation

Domaine/Spécialité	Diplôme	Formation	Année	2012	2013	Δ 12/13
Total général				29	29	0
Animation culturelle, sportive et de loisirs	BP JEPS	SPECIALITE ACTIVITES PHYSIQUES POUR TOUS (BP JEPS)	1/2	13	13	0
	BP JEPS	SPECIALITE ACTIVITES PHYSIQUES POUR TOUS (BP JEPS)	2/2	11	13	+ 2
	BP JEPS	SPECIALITE ACTIVITES SPORTS COLLECTIFS (BP JEPS)	1/2	4	2	- 2
	BP JEPS	SPECIALITE ACTIVITES SPORTS COLLECTIFS (BP JEPS)	2/2	1	1	0
Total Animation culturelle, sportive et de loisirs				29	29	0

Clermont-Ferrand - Institut National de Formation et d'Application - INFA

Domaine/Spécialité	Diplôme	Formation	Année	2012	2013	Δ 12/13
Total général				34	23	- 11
Animation culturelle, sportive et de loisirs	BP JEPS	SPECIALITE ANIMATION SOCIALE (BP JEPS)	1/2	1	2	+ 1
	BP JEPS	SPECIALITE ANIMATION SOCIALE (BP JEPS)	2/2	7	0	- 7
	BP JEPS	SPECIALITE LOISIRS TOUS PUBLICS (BP JEPS)	1/2	17	7	- 10
	BP JEPS	SPECIALITE LOISIRS TOUS PUBLICS (BP JEPS)	2/2	9	14	+ 5
Total Animation culturelle, sportive et de loisirs				34	23	- 11

Prades - Institut de formation aux métiers sportifs - UCPA

Domaine/Spécialité	Diplôme	Formation	Année	2012	2013	Δ 12/13
--------------------	---------	-----------	-------	------	------	---------



Prades - Institut de formation aux métiers sportifs - UCPA

Domaine/Spécialité	Diplôme	Formation	Année	2012	2013	Δ 12/13
Total général				7	7	0
Animation culturelle, sportive et de loisirs	BP JEPS	SPECIALITE ACTIVITES NAUTIQUES (BP JEPS)	1/2	0	7	+ 7
	BP JEPS	SPECIALITE ACTIVITES NAUTIQUES (BP JEPS)	2/2	7	0	- 7
Total Animation culturelle, sportive et de loisirs				7	7	0



CFA du Bâtiment et Travaux Publics

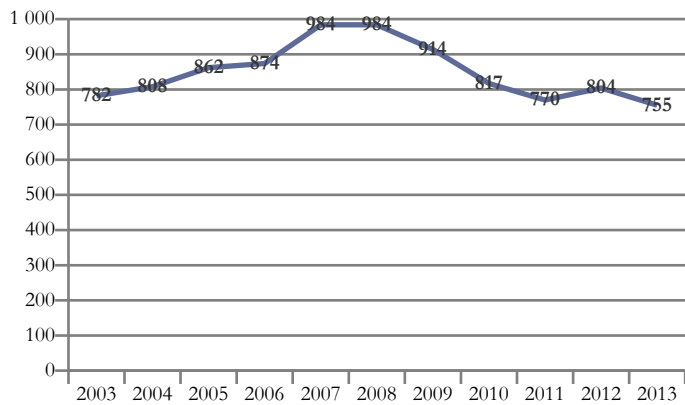

Domaines de formation préparés	2013
Génie civil, construction et bois	389
Transformations	185
Mécanique, électricité, électronique	181
Total général	755

Clermont-Ferrand - Centre de Formation d'Apprentis - Bâtiment et Travaux Publics

Domaine/Spécialité	Diplôme	Formation	Année	2012	2013	Δ 12/13
Total général				801	749	- 52
Energie, génie climatique	CAP	FROID ET CLIMATISATION (CAP)	1/2	0	10	+ 10
	CAP	FROID ET CLIMATISATION (CAP)	2/2	13	6	- 7
	CAP	INSTALLATEUR THERMIQUE (CAP)	1/2	44	24	- 20
	CAP	INSTALLATEUR THERMIQUE (CAP)	2/2	39	45	+ 6
	BP	MONTEUR DEPANNEUR EN FROID ET CLIMATISATION (BP)	1/2	10	9	- 1
	BP	MONTEUR DEPANNEUR EN FROID ET CLIMATISATION (BP)	2/2	14	12	- 2
	BP	MONTEUR EN INSTALLATIONS DE GENIE CLIMATIQUE (BP)	1/2	40	42	+ 2
	BP	MONTEUR EN INSTALLATIONS DE GENIE CLIMATIQUE (BP)	2/2	42	37	- 5
Total Energie, génie climatique				202	185	- 17
Bâtiment : construction et couverture	CAP	MACON (CAP)	1/2	58	40	- 18
	CAP	MACON (CAP)	2/2	43	50	+ 7
	BP	MACON (BP)	1/2	20	13	- 7
	BP	MACON (BP)	2/2	15	20	+ 5
Total Bâtiment : construction et couverture				136	123	- 13
Bâtiment : finitions	MC	PLAQUISTE (MC NIVEAU V)	1/1	5	11	+ 6
	CAP	INSTALLATEUR SANITAIRE (CAP)	1/2	13	23	+ 10
	CAP	INSTALLATEUR SANITAIRE (CAP)	2/2	10	18	+ 8
	CAP	PEINTRE-APPLICATEUR DE REVETEMENT (CAP)	1/2	41	33	- 8
	CAP	PEINTRE-APPLICATEUR DE REVETEMENT (CAP)	2/2	41	41	0
	CAP	PLATRIER-PLAQUISTE (CAP)	1/2	29	21	- 8
	CAP	PLATRIER-PLAQUISTE (CAP)	2/2	27	25	- 2
	MC	PEINTURE DECORATION (MC NIVEAU IV)	1/1	3	9	+ 6
	BP	PEINTURE REVETEMENTS (BP)	1/2	30	15	- 15
	BP	PEINTURE REVETEMENTS (BP)	2/2	12	28	+ 16
	BP	PLATRERIE-PLAQUE (BP)	1/2	0	13	+ 13
	BP	PLATRERIE-PLAQUE (BP)	2/2	11	0	- 11
Total Bâtiment : finitions				222	237	+ 15
Travail du bois et de l'ameublement	CAP	MENUISIER FABRICANT DE MENUISERIE, MOBILIER ET AGENCEMENT (CAP)	1/2	15	11	- 4
	CAP	MENUISIER FABRICANT DE MENUISERIE, MOBILIER ET AGENCEMENT (CAP)	2/2	22	12	- 10
Total Travail du bois et de l'ameublement				37	23	- 14
Structures métalliques (y.c. soudure, carrosserie, coque bateau, cellule avion)	CAP	SERRURIER METALLIER (CAP)	1/2	27	20	- 7
	CAP	SERRURIER METALLIER (CAP)	2/2	17	16	- 1
	BP	SERRURERIE-METALLERIE (BP)	1/2	13	8	- 5
	BP	SERRURERIE-METALLERIE (BP)	2/2	11	15	+ 4
Total Structures métalliques (y.c. soudure, carrosserie, coque bateau, cellule avion)				68	59	- 9



Clermont-Ferrand - Centre de Formation d'Apprentis - Bâtiment et Travaux Publics

Domaine/Spécialité	Diplôme	Formation	Année	2012	2013	Δ 12/13
Total général				801	749	- 52
Electricité, électronique	CAP	PREPARATION ET REALISATION D'OUVRAGES ELECTRIQUES (CAP)	1/2	42	41	- 1
	CAP	PREPARATION ET REALISATION D'OUVRAGES ELECTRIQUES (CAP)	2/2	26	27	+ 1
	BP	INSTALLATIONS ET EQUIPEMENTS ELECTRIQUES (BP)	1/2	38	31	- 7
	BP	INSTALLATIONS ET EQUIPEMENTS ELECTRIQUES (BP)	2/2	30	23	- 7
Total Electricité, électronique				136	122	- 14

Riom - AFIPA FORMATION

Domaine/Spécialité	Diplôme	Formation	Année	2012	2013	Δ 12/13
Total général				3	6	+ 3
Bâtiment : construction et couverture	CAP	GRAVEUR SUR PIERRE (CAP)	1/2	0	1	+ 1
	CAP	GRAVEUR SUR PIERRE (CAP)	2/2	1	0	- 1
	CAP	TAILLEUR DE PIERRE- MARBRIER DU BATIMENT ET DE LA DECORATION (CAP)	1/2	1	4	+ 3
	CAP	TAILLEUR DE PIERRE- MARBRIER DU BATIMENT ET DE LA DECORATION (CAP)	2/2	1	1	0
Total Bâtiment : construction et couverture				3	6	+ 3



CFA Irisup'

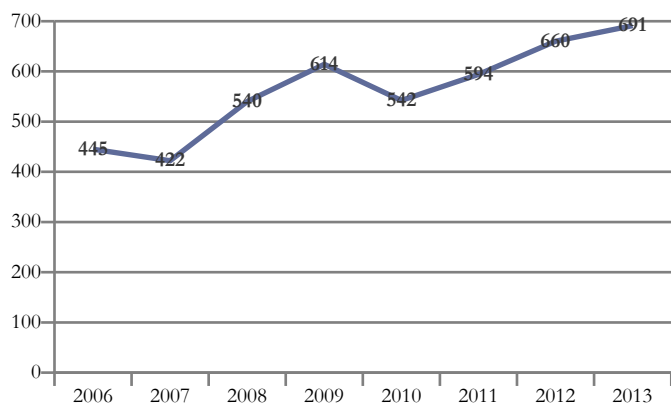

Domaines de formation préparés	2013
Echanges et gestion	474
Spécialités pluri-technologiques de production	142
Communication et information	27
Transformations	23
Services à la collectivité	18
Génie civil, construction et bois	7
Total général	691

Aurillac - IUT de Clermont-Ferrand, Antenne Aurillac

Domaine/Spécialité	Diplôme	Formation	Année	2012	2013	Δ 12/13
Total général				13	13	0
Ressources humaines, gestion du personnel, gestion de l'emploi	LIC PRO	GESTION DES RESSOURCES HUMAINES ET TECHNOLOGIES DE L'INFORMATION ET DE LA COMMUNICATION (LICENCE PRO)	1/1	13	13	0
Total Ressources humaines, gestion du personnel, gestion de l'emploi				13	13	0

Brives-Charensac - Lycée général et technologique privé La Chartreuse Paradis

Domaine/Spécialité	Diplôme	Formation	Année	2012	2013	Δ 12/13
Total général				22	21	- 1
Comptabilité, gestion	DIV-2	COMPTABILITE ET GESTION (DIPLÔME DE) (DCG)	2/3	10	12	+ 2
	DIV-2	COMPTABILITE ET GESTION (DIPLÔME DE) (DCG)	3/3	12	9	- 3
Total Comptabilité, gestion				22	21	- 1

Clermont-Ferrand - Centre de formation d'apprentis Irisup'

Domaine/Spécialité	Diplôme	Formation	Année	2012	2013	Δ 12/13
Total général				23	22	- 1
Transports, manutention, magasinage	TH2-C	RESPONSABLE LOGISTIQUE (ACFCI)	1/2	7	13	+ 6
	TH2-C	RESPONSABLE LOGISTIQUE (ACFCI)	2/2	16	9	- 7
Total Transports, manutention, magasinage				23	22	- 1

Clermont-Ferrand - Ecole Supérieure de Commerce

Domaine/Spécialité	Diplôme	Formation	Année	2012	2013	Δ 12/13
Total général				212	239	+ 27
Commerce, vente	DIP GVM	DIPLOME VISE ET GRADE NIVEAU MASTER DE L'ECOLE SUPERIEURE DE COMMERCE DE CLERMONT-FERRAND	1/1	212	239	+ 27
Total Commerce, vente				212	239	+ 27



Clermont-Ferrand - Ecole Universitaire de Management, Université de Clermont 1

Domaine/Spécialité	Diplôme	Formation	Année	2012	2013	Δ 12/13
Total général				0	108	+ 108
Spécialités plurivalentes des échanges et de la gestion	LIC PRO	MANAGEMENT DES ORGANISATIONS : MANAGEMENT ET ADMINISTRATION DES PME (LICENCE PRO)	1/1	0	8	+ 8
	MASTER PRO	ECONOMIE, GESTION, MANAGEMENT : SCIENCES ET METIERS DE LA GESTION SPE MANAGEMENT DES PME / PMI : DEVELOPPEMENT SUR LES MARCHES EUROPEENS (MASTER PRO)	1/2	0	8	+ 8
	MASTER PRO	ECONOMIE, GESTION, MANAGEMENT : SCIENCES ET METIERS DE LA GESTION SPE MANAGEMENT ET INGENIERIE LOGISTIQUE (MASTER PRO)	1/2	0	15	+ 15
Total Spécialités plurivalentes des échanges et de la gestion				0	31	+ 31
Commerce, vente	LIC PRO	COMMERCE : MANAGEMENT DES RELATIONS COMMERCIALES (LICENCE PRO CLERMONT 1)	1/1	0	17	+ 17
Total Commerce, vente				0	17	+ 17
Finances, banque, assurances, immobilier	MASTER PRO	ECONOMIE GESTION MANAGEMENT : SCIENCES ET METIERS DE LA GESTION SPE COMPTABILITE CONTROLE AUDIT (MASTER PRO)	1/2	0	34	+ 34
Total Finances, banque, assurances, immobilier				0	34	+ 34
Comptabilité, gestion	LIC PRO	MANAGEMENT DES ORGANISATIONS : COMPTABILITE FINANCE (LICENCE PRO CLERMONT 1)	1/1	0	20	+ 20
Total Comptabilité, gestion				0	20	+ 20
Ressources humaines, gestion du personnel, gestion de l'emploi	LIC PRO	GESTION DES RESSOURCES HUMAINES SPE ASSISTANT RESSOURCES HUMAINES	1/1	0	6	+ 6
Total Ressources humaines, gestion du personnel, gestion de l'emploi				0	6	+ 6

Clermont-Ferrand - UFR de Sciences Economiques et de Gestion

Domaine/Spécialité	Diplôme	Formation	Année	2012	2013	Δ 12/13
Total général				51	0	- 51
Finances, banque, assurances, immobilier	MASTER PRO	ECONOMIE GESTION MANAGEMENT : SCIENCES ET METIERS DE LA GESTION SPE COMPTABILITE CONTROLE AUDIT (MASTER PRO)	2/2	33	0	- 33
Total Finances, banque, assurances, immobilier				33	0	- 33
Comptabilité, gestion	LIC PRO	MANAGEMENT DES ORGANISATIONS : COMPTABILITE FINANCE (LICENCE PRO CLERMONT 1)	1/1	18	0	- 18
Total Comptabilité, gestion				18	0	- 18

Clermont-Ferrand - Université Blaise Pascal (Clermont Ferrand 2)

Domaine/Spécialité	Diplôme	Formation	Année	2012	2013	Δ 12/13
Total général				44	53	+ 9
Technologies industrielles fondamentales	LIC PRO	AUTOMATIQUE ET INFORMATIQUE INDUSTRIELLE : AUTOMATISMES INDUSTRIELS (LICENCE PRO)	1/1	13	17	+ 4
	LIC PRO	PRODUCTION INDUSTRIELLE : CONCEPTION ET OPTIMISATION DE PROCESSUS D'USINAGE NUMERIQUE (LICENCE PRO)	1/1	11	22	+ 11
	LIC PRO	PRODUCTION INDUSTRIELLE : INGENIERIE SIMULTANEE EN CONCEPTION NUMERIQUE DE PRODUITS (LICENCE PRO)	1/1	20	14	- 6
Total Technologies industrielles fondamentales				44	53	+ 9

Clermont-Ferrand - Université d'Auvergne (Clermont Ferrand 1)

Domaine/Spécialité	Diplôme	Formation	Année	2012	2013	Δ 12/13
Total général				57	0	- 57
Spécialités plurivalentes des échanges et de la gestion	LIC PRO	MANAGEMENT DES ORGANISATIONS : MANAGEMENT ET ADMINISTRATION DES PME (LICENCE PRO)	1/1	5	0	- 5
	MASTER PRO	ECONOMIE, GESTION, MANAGEMENT : SCIENCES ET METIERS DE LA GESTION SPE MANAGEMENT DES PME / PMI : DEVELOPPEMENT SUR LES MARCHES EUROPEENS (MASTER PRO)	2/2	10	0	- 10
	MASTER PRO	ECONOMIE, GESTION, MANAGEMENT : SCIENCES ET METIERS DE LA GESTION SPE MANAGEMENT ET INGENIERIE LOGISTIQUE (MASTER PRO)	2/2	13	0	- 13
Total Spécialités plurivalentes des échanges et de la gestion				28	0	- 28
Commerce, vente	LIC PRO	COMMERCE : MANAGEMENT DES RELATIONS COMMERCIALES (LICENCE PRO CLERMONT 1)	1/1	17	0	- 17
Total Commerce, vente				17	0	- 17
Ressources humaines, gestion du personnel, gestion de l'emploi	LIC PRO	GESTION DES RESSOURCES HUMAINES ET TECHNOLOGIES DE L'INFORMATION ET DE LA COMMUNICATION (LICENCE PRO)	1/1	12	0	- 12
Total Ressources humaines, gestion du personnel, gestion de l'emploi				12	0	- 12

Le Puy-en-Velay - IUT de Clermont-Ferrand, Antenne Le Puy en Velay

Domaine/Spécialité	Diplôme	Formation	Année	2012	2013	Δ 12/13
--------------------	---------	-----------	-------	------	------	---------



Le Puy-en-Velay - IUT de Clermont-Ferrand, Antenne Le Puy en Velay

Domaine/Spécialité	Diplôme	Formation	Année	2012	2013	Δ 12/13
Total général				22	27	+ 5
Informatique, traitement de l'information, réseaux de transmission	LIC PRO	SYSTEMES INFORMATIQUES ET LOGICIELS : IMAGE ET SON (LICENCE PRO)	1/1	22	18	- 4
	LIC PRO	SYSTEMES INFORMATIQUES ET LOGICIELS MULTIMEDIA (LIC PRO)	1/1	0	9	+ 9
Total Informatique, traitement de l'information, réseaux de transmission				22	27	+ 5

Montluçon - Académie Commerciale Internationale - A.C.I

Domaine/Spécialité	Diplôme	Formation	Année	2012	2013	Δ 12/13
Total général				19	15	- 4
Commerce, vente	DIV-2	BACHELOR EN MARKETING ET COMMERCE INTERNATIONAL : DIPLOME DE L'ACADEMIE COMMERCIALE INTERNATIONALE DE PARIS - NEGOCIA	2/3	3	0	- 3
	DIV-2	BACHELOR EN MARKETING ET COMMERCE INTERNATIONAL : DIPLOME DE L'ACADEMIE COMMERCIALE INTERNATIONALE DE PARIS - NEGOCIA	3/3	16	0	- 16
	DIV-2	BACHELOR IN INTERNATIONAL MANAGEMENT	2/3	0	4	+ 4
	DIV-2	BACHELOR IN INTERNATIONAL MANAGEMENT	3/3	0	11	+ 11
Total Commerce, vente				19	15	- 4

Montluçon - Institut de Formation aux Affaires et à la Gestion

Domaine/Spécialité	Diplôme	Formation	Année	2012	2013	Δ 12/13
Total général				53	50	- 3
Spécialités plurivalentes des échanges et de la gestion	TH1-X	MANAGER D'ENTREPRISE OU DE CENTRE DE PROFIT	1/3	33	6	- 27
	TH1-X	MANAGER D'ENTREPRISE OU DE CENTRE DE PROFIT	2/3	20	22	+ 2
	TH1-X	MANAGER D'ENTREPRISE OU DE CENTRE DE PROFIT	3/3	0	22	+ 22
Total Spécialités plurivalentes des échanges et de la gestion				53	50	- 3

Vichy - Institut Européen de la Qualité Totale

Domaine/Spécialité	Diplôme	Formation	Année	2012	2013	Δ 12/13
Total général				44	28	- 16
Technologies industrielles fondamentales	TH2-C	RESPONSABLE QUALITE OPTION QSE SECURITE ENVIRONNEMENT (IEQT VICHY)	1/1	19	10	- 9
Total Technologies industrielles fondamentales				19	10	- 9
Nettoyage, assainissement, protection de l'environnement	LIC PRO	GESTION DE LA PRODUCTION INDUSTRIELLE : QUALITE SECURITE ENVIRONNEMENT POUR LES INDUSTRIES ET SERVICES (LIC PRO CLERMONT 1)	1/1	25	18	- 7
Total Nettoyage, assainissement, protection de l'environnement				25	18	- 7

Roanne - Institut Universitaire de Technologie de Roanne, Université de Saint-Etienne

Domaine/Spécialité	Diplôme	Formation	Année	2012	2013	Δ 12/13
Total général				10	6	- 4
Commerce, vente	LIC PRO	COMMERCE SPE TECHNICO-COMMERCIAL EN PRODUITS ET SERVICES INDUSTRIELS (LP ST ETIENNE)	1/1	10	6	- 4
Total Commerce, vente				10	6	- 4

Villeurbanne - Institut Universitaire de Technologie Lyon B, Université Lyon 1

Domaine/Spécialité	Diplôme	Formation	Année	2012	2013	Δ 12/13
Total général				7	13	+ 6
Technologies industrielles fondamentales	LIC PRO	PRODUCTION INDUSTRIELLE : INGENIERIE INDUSTRIELLE (LICENCE PRO LYON 1)	1/1	7	13	+ 6
Total Technologies industrielles fondamentales				7	13	+ 6

Saint-Étienne - Ecole Nationale d'ingénieurs de Saint-Etienne

Domaine/Spécialité	Diplôme	Formation	Année	2012	2013	Δ 12/13
Total général				1	6	+ 5
Mines et carrières, génie civil, topographie	ING	INGENIEUR DIPLOME DE L'ECOLE NATIONALE D'INGENIEURS DE SAINT ETIENNE, SPECIALITE GENIE CIVIL	1/5	0	4	+ 4
	ING	INGENIEUR DIPLOME DE L'ECOLE NATIONALE D'INGENIEURS DE SAINT ETIENNE, SPECIALITE GENIE CIVIL	2/5	1	2	+ 1



Saint-Étienne - Ecole Nationale d'ingénieurs de Saint-Etienne

Domaine/Spécialité	Diplôme	Formation	Année	2012	2013	Δ 12/13
Total général				1	6	+ 5
Total Mines et carrières, génie civil, topographie				1	6	+ 5

Saint-Germain-Laprade - Ecole supérieure Européenne de Packaging

Domaine/Spécialité	Diplôme	Formation	Année	2012	2013	Δ 12/13
Total général				82	89	+ 7
Technologies industrielles fondamentales	TH2-N	RESPONSABLE DU DEVELOPPEMENT EN EMBALLAGE ET CONDITIONNEMENT (CERTIFICATION ESEPA C)	2/2	8	0	- 8
	MASTER PRO	SCIENCES ET TECHNOLOGIES : INGENIERIE EMBALLAGE PACKAGING (MASTER PRO)	1/2	36	28	- 8
	MASTER PRO	SCIENCES ET TECHNOLOGIES : INGENIERIE EMBALLAGE PACKAGING (MASTER PRO)	2/2	16	38	+ 22
Total Technologies industrielles fondamentales				60	66	+ 6
Spécialités pluritechnologiques des transformations	LIC PRO	PRODUCTION INDUSTRIELLE SPE TECHNOLOGISTE EMBALLAGE (LP CLERMONT 2)	1/1	22	23	+ 1
Total Spécialités pluritechnologiques des transformations				22	23	+ 1



CFA régional du Transport et de la Logistique en Auvergne

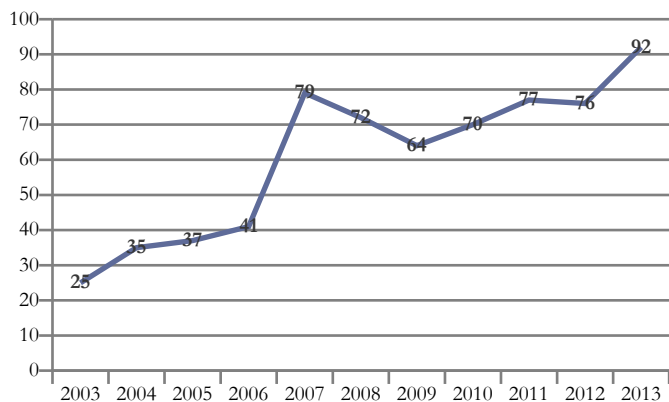

Domaines de formation préparés		2013
Echanges et gestion		92
Total général		92

Aurillac - Institut de formation professionnelle et permanente

Domaine/Spécialité	Diplôme	Formation	Année	2012	2013	Δ 12/13
Total général				13	19	+ 6
Transports, manutention, magasinage	CAP	CONDUCTEUR ROUTIER "MARCHANDISES" (CAP)	1/1	13	19	+ 6
Total Transports, manutention, magasinage				13	19	+ 6

Clermont-Ferrand - CFA Régional du Transport et de la Logistique en Auvergne

Domaine/Spécialité	Diplôme	Formation	Année	2012	2013	Δ 12/13
Total général				46	57	+ 11
Transports, manutention, magasinage	CAP	AGENT D'ACCUEIL ET DE CONDUITE ROUTIERE - TRANSPORT DE VOYAGEURS (CAP)	1/1	2	0	- 2
	CAP	AGENT D'ENTREPOSAGE ET DE MESSAGERIE (CAP)	1/2	3	6	+ 3
	CAP	AGENT D'ENTREPOSAGE ET DE MESSAGERIE (CAP)	2/2	2	2	0
	BAC PRO	LOGISTIQUE (BAC PRO)	1/3	7	0	- 7
	BAC PRO	LOGISTIQUE (BAC PRO)	2/3	16	22	+ 6
	BAC PRO	LOGISTIQUE (BAC PRO)	3/3	16	0	- 16
	BAC PRO	LOGISTIQUE (BAC PRO)	3/3	0	16	+ 16
	TH3-T	TECHNICIEN SUPERIEUR EN METHODES ET EXPLOITATION LOGISTIQUE (IP)	1/1	0	11	+ 11
Total Transports, manutention, magasinage				46	57	+ 11

Toulon-sur-Allier - AFT Formation Continue

Domaine/Spécialité	Diplôme	Formation	Année	2012	2013	Δ 12/13
Total général				17	16	- 1
Transports, manutention, magasinage	CAP	CONDUCTEUR ROUTIER "MARCHANDISES" (CAP)	1/1	17	16	- 1
Total Transports, manutention, magasinage				17	16	- 1



CFA Spécialisé d'Auvergne - CAP 3A

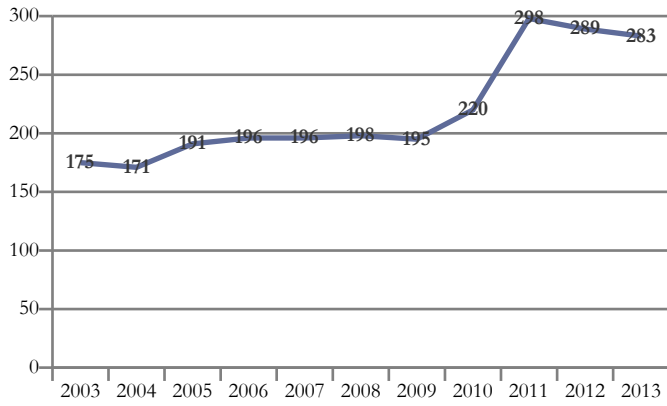

Domaines de formation préparés	2013
Transformations	76
Génie civil, construction et bois	59
Domaine de spécialités non spécifié	42
Agriculture, pêche, forêt et espaces verts	31
Echanges et gestion	31
Mécanique, électricité, électronique	29
Services aux personnes	12
Services à la collectivité	2
Matériaux souples	1
Total général	283

Aurillac - Centre de formation d'apprentis Agricole et Forestier du Cantal

Domaine/Spécialité	Diplôme	Formation	Année	2012	2013	Δ 12/13
Total général				6	4	- 2
Productions animales, élevage spécialisé, aquaculture, soins aux animaux (y.c. vétérinaire)	CAPA	PRODUCTION AGRICOLE, UTILISATION DES MATERIELS SPE PRODUCTIONS ANIMALES (CAPA)	1/2	2	0	- 2
	CAPA	PRODUCTION AGRICOLE, UTILISATION DES MATERIELS SPE PRODUCTIONS ANIMALES (CAPA)	2/2	2	2	0
Total Productions animales, élevage spécialisé, aquaculture, soins aux animaux (y.c. vétérinaire)				4	2	- 2
Forêts, espaces naturels, faune sauvage, pêche	CAPA	TRAVAUX FORESTIERS SPECIALITE SYLVICULTURE (CAPA)	1/2	1	0	- 1
	CAPA	TRAVAUX FORESTIERS SPECIALITE SYLVICULTURE (CAPA)	2/2	1	0	- 1
Total Forêts, espaces naturels, faune sauvage, pêche				2	0	- 2
Agro-alimentaire, alimentation, cuisine	BPA5	TRANSFORMATIONS ALIMENTAIRES TRANSFORMATION DES PRODUITS ALIMENTAIRES (BPA5)	1/1	0	2	+ 2
Total Agro-alimentaire, alimentation, cuisine				0	2	+ 2

Aurillac - Etablissement régional d'enseignement adapté Albert Monier

Domaine/Spécialité	Diplôme	Formation	Année	2012	2013	Δ 12/13
Total général				1	0	- 1
Structures métalliques (y.c. soudure, carrosserie, coque bateau, cellule avion)	CAP	SERRURIER METALLIER (CAP)	2/2	1	0	- 1
Total Structures métalliques (y.c. soudure, carrosserie, coque bateau, cellule avion)				1	0	- 1



Aurillac - Institut de formation professionnelle et permanente

Domaine/Spécialité	Diplôme	Formation	Année	2012	2013	Δ 12/13
Total général				46	40	- 6
Productions végétales, cultures spécialisées et protection des cultures	CAPA	PRODUCTIONS HORTICOLES SPE PRODUCTIONS FLORALES ET LEGUMIERES (CAPA)	1/2	1	0	- 1
	CAPA	PRODUCTIONS HORTICOLES SPE PRODUCTIONS FLORALES ET LEGUMIERES (CAPA)	2/2	0	1	+ 1
Total Productions végétales, cultures spécialisées et protection des cultures				1	1	0
Productions animales, élevage spécialisé, aquaculture, soins aux animaux (y.c. vétérinaire)	CAPA	PRODUCTION AGRICOLE, UTILISATION DES MATERIELS SPE PRODUCTIONS ANIMALES (CAPA)	1/2	1	0	- 1
Total Productions animales, élevage spécialisé, aquaculture, soins aux animaux (y.c. vétérinaire)				1	0	- 1
Agro-alimentaire, alimentation, cuisine	MC	PATISSERIE, GLACERIE, CHOCOLATERIE, CONFISERIE SPECIALISEES (MC NIVEAU V)	1/1	0	1	+ 1
	CAP	AGENT POLYVALENT DE RESTAURATION (CAP)	1/2	3	0	- 3
	CAP	AGENT POLYVALENT DE RESTAURATION (CAP)	2/2	1	2	+ 1
	CAP	BOUCHER (CAP)	1/2	1	1	0
	CAP	BOUCHER (CAP)	2/2	2	2	0
	CAP	BOULANGER (CAP)	1/2	1	1	0
	CAP	BOULANGER (CAP)	2/2	0	1	+ 1
	CAP	CUISINE (CAP)	1/2	2	4	+ 2
	CAP	CUISINE (CAP)	2/2	5	1	- 4
	CAP	PATISSIER (CAP)	1/2	0	1	+ 1
	CAP	PATISSIER (CAP)	2/2	2	0	- 2
Total Agro-alimentaire, alimentation, cuisine				17	14	- 3
Bâtiment : construction et couverture	CAP	COUVREUR (CAP)	1/2	1	0	- 1
Total Bâtiment : construction et couverture				1	0	- 1
Bâtiment : finitions	CAP	CONSTRUCTEUR D'OUVRAGES DU BATIMENT EN ALUMINIUM, VERRE ET MATERIAUX DE SYNTHESE (CAP)	1/2	1	0	- 1
	CAP	CONSTRUCTEUR D'OUVRAGES DU BATIMENT EN ALUMINIUM, VERRE ET MATERIAUX DE SYNTHESE (CAP)	2/2	0	1	+ 1
Total Bâtiment : finitions				1	1	0
Travail du bois et de l'ameublement	CAP	MENUISIER FABRICANT DE MENUISERIE, MOBILIER ET AGENCEMENT (CAP)	1/2	1	1	0
Total Travail du bois et de l'ameublement				1	1	0
Moteurs et mécanique auto	CAP	MAINTENANCE DES VEHICULES AUTOMOBILES OPTION VEHICULES INDUSTRIELS (CAP)	1/2	2	3	+ 1
	CAP	MAINTENANCE DES VEHICULES AUTOMOBILES OPTION VEHICULES INDUSTRIELS (CAP)	2/2	0	3	+ 3
	CAP	MAINTENANCE DES VEHICULES AUTOMOBILES OPTION VEHICULES PARTICULIERS (CAP)	1/2	3	0	- 3
	CAP	MAINTENANCE DES VEHICULES AUTOMOBILES OPTION VEHICULES PARTICULIERS (CAP)	2/2	2	2	0
Total Moteurs et mécanique auto				7	8	+ 1
Structures métalliques (y.c. soudure, carrosserie, coque bateau, cellule avion)	CAP	REPARATION DES CARROSSERIES (CAP)	1/2	1	1	0
	CAP	REPARATION DES CARROSSERIES (CAP)	2/2	1	2	+ 1
	CAP	SERRURIER METALLIER (CAP)	1/2	2	0	- 2
	CAP	SERRURIER METALLIER (CAP)	2/2	0	2	+ 2
Total Structures métalliques (y.c. soudure, carrosserie, coque bateau, cellule avion)				4	5	+ 1
Commerce, vente	CAP	EMPLOYE DE VENTE SPECIALISE OPTION A : PRODUITS ALIMENTAIRES (CAP)	1/2	4	1	- 3
	CAP	EMPLOYE DE VENTE SPECIALISE OPTION A : PRODUITS ALIMENTAIRES (CAP)	2/2	1	3	+ 2
	CAP	EMPLOYE DE VENTE SPECIALISE OPTION B : PRODUITS D'EQUIPEMENT COURANT (CAP)	1/2	1	2	+ 1
	CAP	EMPLOYE DE VENTE SPECIALISE OPTION B : PRODUITS D'EQUIPEMENT COURANT (CAP)	2/2	2	1	- 1
Total Commerce, vente				8	7	- 1
Accueil, hôtellerie, tourisme	CAP	ASSISTANT(E) TECHNIQUE EN MILIEUX FAMILIAL ET COLLECTIF (CAP)	1/2	0	1	+ 1
	CAP	ASSISTANT(E) TECHNIQUE EN MILIEUX FAMILIAL ET COLLECTIF (CAP)	2/2	1	0	- 1
	CAP	RESTAURANT (CAP)	1/2	3	0	- 3
	CAP	RESTAURANT (CAP)	2/2	1	2	+ 1
Total Accueil, hôtellerie, tourisme				5	3	- 2

Avermes - Centre de formation d'apprentis - Institut de formation interprofessionnel de l'Allier



Avermes - Centre de formation d'apprentis - Institut de formation interprofessionnel de l'Allier

Domaine/Spécialité	Diplôme	Formation	Année	2012	2013	Δ 12/13
Total général				17	17	0
Aménagement paysager (parcs, jardins, espaces verts, terrains de sport)	CAPA	TRAVAUX PAYSAGERS (CAPA)	1/2	2	1	- 1
Total Aménagement paysager (parcs, jardins, espaces verts, terrains de sport)				2	1	- 1
Agro-alimentaire, alimentation, cuisine	CAP	BOUCHER (CAP)	1/2	0	1	+ 1
	CAP	CHARCUTIER-TRAITEUR (CAP)	1/2	0	1	+ 1
	CAP	CUISINE (CAP)	1/2	1	4	+ 3
	CAP	CUISINE (CAP)	2/2	2	1	- 1
	CAP	PATISSIER (CAP)	1/2	0	1	+ 1
Total Agro-alimentaire, alimentation, cuisine				3	8	+ 5
Bâtiment : construction et couverture	CAP	COUVREUR (CAP)	1/2	0	1	+ 1
Total Bâtiment : construction et couverture				0	1	+ 1
Travail du bois et de l'ameublement	CAP	MENUISIER FABRICANT DE MENUISERIE, MOBILIER ET AGENCEMENT (CAP)	1/2	1	0	- 1
Total Travail du bois et de l'ameublement				1	0	- 1
Spécialités pluritechnologiques matériaux souples	CAP	METIER DU PRESSING (CAP)	2/2	0	1	+ 1
	CAP	METIERS DE LA BLANCHISSERIE (CAP)	1/2	1	0	- 1
Total Spécialités pluritechnologiques matériaux souples				1	1	0
Moteurs et mécanique auto	CAP	MAINTENANCE DES VEHICULES AUTOMOBILES OPTION MOTOCYCLES (CAP)	1/2	1	0	- 1
	CAP	MAINTENANCE DES VEHICULES AUTOMOBILES OPTION VEHICULES PARTICULIERS (CAP)	1/2	2	1	- 1
Total Moteurs et mécanique auto				3	1	- 2
Structures métalliques (y.c. soudure, carrosserie, coque bateau, cellule avion)	CAP	PEINTURE EN CARROSSERIE (CAP)	2/2	0	1	+ 1
Total Structures métalliques (y.c. soudure, carrosserie, coque bateau, cellule avion)				0	1	+ 1
Transports, manutention, magasinage	CAP	AGENT D'ENTREPOSAGE ET DE MESSAGERIE (CAP)	1/2	0	1	+ 1
	CAP	AGENT D'ENTREPOSAGE ET DE MESSAGERIE (CAP)	2/2	2	0	- 2
Total Transports, manutention, magasinage				2	1	- 1
Commerce, vente	CAP	EMPLOYE DE COMMERCE MULTI-SPECIALITES (CAP)	1/2	1	0	- 1
	CAP	EMPLOYE DE VENTE SPECIALISE OPTION B : PRODUITS D'EQUIPEMENT COURANT (CAP)	1/2	2	0	- 2
	CAP	EMPLOYE DE VENTE SPECIALISE OPTION B : PRODUITS D'EQUIPEMENT COURANT (CAP)	2/2	0	2	+ 2
Total Commerce, vente				3	2	- 1
Accueil, hôtellerie, tourisme	CAP	RESTAURANT (CAP)	2/2	1	0	- 1
	CAP	SERVICES EN BRASSERIE-CAFE (CAP)	2/2	1	1	0
Total Accueil, hôtellerie, tourisme				2	1	- 1

Bains - Centre de Formation aux Techniques du Bâtiment

Domaine/Spécialité	Diplôme	Formation	Année	2012	2013	Δ 12/13
Total général				10	14	+ 4
Aménagement paysager (parcs, jardins, espaces verts, terrains de sport)	CAPA	TRAVAUX PAYSAGERS (CAPA)	1/2	0	1	+ 1
Total Aménagement paysager (parcs, jardins, espaces verts, terrains de sport)				0	1	+ 1
Bâtiment : construction et couverture	CAP	MACON (CAP)	1/2	0	3	+ 3
Total Bâtiment : construction et couverture				0	3	+ 3
Bâtiment : finitions	CAP	INSTALLATEUR SANITAIRE (CAP)	1/2	2	2	0
	CAP	INSTALLATEUR SANITAIRE (CAP)	2/2	0	2	+ 2
	CAP	PEINTRE-APPLICATEUR DE REVETEMENT (CAP)	1/2	1	0	- 1
	CAP	PEINTRE-APPLICATEUR DE REVETEMENT (CAP)	2/2	3	1	- 2
	CAP	PLATRIER-PLAQUISTE (CAP)	1/2	1	1	0
	CAP	PLATRIER-PLAQUISTE (CAP)	2/2	0	1	+ 1
Total Bâtiment : finitions				7	7	0



Bains - Centre de Formation aux Techniques du Bâtiment

Domaine/Spécialité	Diplôme	Formation	Année	2012	2013	Δ 12/13
Total général				10	14	+ 4
Travail du bois et de l'ameublement	CAP	CHARPENTIER BOIS (CAP)	1/2	1	0	- 1
	CAP	CHARPENTIER BOIS (CAP)	2/2	1	1	0
	CAP	MENUISIER FABRICANT DE MENUISERIE, MOBILIER ET AGENCEMENT (CAP)	1/2	0	2	+ 2
	CAP	MENUISIER FABRICANT DE MENUISERIE, MOBILIER ET AGENCEMENT (CAP)	2/2	1	0	- 1
Total Travail du bois et de l'ameublement				3	3	0

Bains - Institut de Formation Professionnelle 43

Domaine/Spécialité	Diplôme	Formation	Année	2012	2013	Δ 12/13
Total général				34	33	- 1
Agro-alimentaire, alimentation, cuisine	CAP	AGENT POLYVALENT DE RESTAURATION (CAP)	1/2	2	3	+ 1
	CAP	AGENT POLYVALENT DE RESTAURATION (CAP)	2/2	4	3	- 1
	CAP	BOUCHER (CAP)	1/2	4	1	- 3
	CAP	BOUCHER (CAP)	2/2	1	4	+ 3
	CAP	BOULANGER (CAP)	1/2	1	1	0
	CAP	CHARCUTIER-TRAITEUR (CAP)	1/2	0	1	+ 1
	CAP	CHARCUTIER-TRAITEUR (CAP)	2/2	0	1	+ 1
	CAP	CUISINE (CAP)	1/2	3	1	- 2
	CAP	CUISINE (CAP)	2/2	2	3	+ 1
	CAP	PATISSIER (CAP)	1/2	1	1	0
	CAP	PATISSIER (CAP)	2/2	1	1	0
Total Agro-alimentaire, alimentation, cuisine				19	20	+ 1
Moteurs et mécanique auto	CAP	MAINTENANCE DE MATERIELS OPTION MATERIELS DE PARCS ET JARDINS (CAP)	1/2	0	1	+ 1
	CAP	MAINTENANCE DE MATERIELS OPTION MATERIELS DE PARCS ET JARDINS (CAP)	2/2	2	0	- 2
	CAP	MAINTENANCE DES MATERIELS OPTION TRACTEURS ET MATERIELS AGRICOLES (CAP)	1/2	1	0	- 1
	CAP	MAINTENANCE DES MATERIELS OPTION TRACTEURS ET MATERIELS AGRICOLES (CAP)	2/2	0	1	+ 1
Total Moteurs et mécanique auto				3	2	- 1
Structures métalliques (y.c. soudure, carrosserie, coque bateau, cellule avion)	CAP	REPARATION DES CARROSSERIES (CAP)	1/2	3	1	- 2
	CAP	REPARATION DES CARROSSERIES (CAP)	2/2	2	3	+ 1
Total Structures métalliques (y.c. soudure, carrosserie, coque bateau, cellule avion)				5	4	- 1
Commerce, vente	CAP	EMPLOYE DE COMMERCE MULTI-SPECIALITES (CAP)	2/2	1	0	- 1
	CAP	EMPLOYE DE VENTE SPECIALISE OPTION A : PRODUITS ALIMENTAIRES (CAP)	1/2	3	1	- 2
	CAP	EMPLOYE DE VENTE SPECIALISE OPTION A : PRODUITS ALIMENTAIRES (CAP)	2/2	0	4	+ 4
Total Commerce, vente				4	5	+ 1
Accueil, hôtellerie, tourisme	CAP	RESTAURANT (CAP)	2/2	1	0	- 1
Total Accueil, hôtellerie, tourisme				1	0	- 1
Coiffure, esthétique et autres services aux personnes	CAP	COIFFURE (CAP)	1/2	1	1	0
	CAP	COIFFURE (CAP)	2/2	1	1	0
Total Coiffure, esthétique et autres services aux personnes				2	2	0

Bellerive-sur-Allier - Centre de formation d'apprentis - Ecole des métiers du bâtiment Georges Bourachot

Domaine/Spécialité	Diplôme	Formation	Année	2012	2013	Δ 12/13
Total général				13	12	- 1
Bâtiment : construction et couverture	CAP	COUVREUR (CAP)	1/2	1	0	- 1
	CAP	COUVREUR (CAP)	2/2	1	0	- 1
	CAP	MACON (CAP)	1/2	2	1	- 1
	CAP	MACON (CAP)	2/2	2	2	0
Total Bâtiment : construction et couverture				6	3	- 3



Bellerive-sur-Allier - Centre de formation d'apprentis - Ecole des métiers du bâtiment Georges Bourachot

Domaine/Spécialité	Diplôme	Formation	Année	2012	2013	Δ 12/13
Total général				13	12	- 1
Bâtiment : finitions	CAP	CARRELEUR MOSAISTE (CAP)	1/2	1	1	0
	CAP	CARRELEUR MOSAISTE (CAP)	2/2	1	1	0
	CAP	CONSTRUCTEUR D'OUVRAGES DU BATIMENT EN ALUMINIUM, VERRE ET MATERIAUX DE SYNTHESE (CAP)	1/2	0	1	+ 1
	CAP	INSTALLATEUR SANITAIRE (CAP)	2/2	1	0	- 1
	CAP	PEINTRE-APPLICATEUR DE REVETEMENT (CAP)	1/2	1	1	0
	CAP	PEINTRE-APPLICATEUR DE REVETEMENT (CAP)	2/2	1	1	0
	CAP	PLATRIER-PLAQUISTE (CAP)	2/2	0	1	+ 1
Total Bâtiment : finitions				5	6	+ 1
Travail du bois et de l'ameublement	CAP	MENUISIER FABRICANT DE MENUISERIE, MOBILIER ET AGENCEMENT (CAP)	1/2	0	1	+ 1
	CAP	MENUISIER FABRICANT DE MENUISERIE, MOBILIER ET AGENCEMENT (CAP)	2/2	1	1	0
Total Travail du bois et de l'ameublement				1	2	+ 1
Structures métalliques (y.c. soudure, carrosserie, coque bateau, cellule avion)	CAP	SERRURIER METALLIER (CAP)	1/2	0	1	+ 1
	CAP	SERRURIER METALLIER (CAP)	2/2	1	0	- 1
Total Structures métalliques (y.c. soudure, carrosserie, coque bateau, cellule avion)				1	1	0

Chamalières - Etablissement Médico-Social Public les Galoubies

Domaine/Spécialité	Diplôme	Formation	Année	2012	2013	Δ 12/13
Total général				2	1	- 1
Bâtiment : construction et couverture	CAP	MACON (CAP)	1/2	1	0	- 1
	CAP	MACON (CAP)	2/2	1	1	0
Total Bâtiment : construction et couverture				2	1	- 1

Clermont-Ferrand - Centre de Formation d'Apprentis - AFPP - Institut des Métiers

Domaine/Spécialité	Diplôme	Formation	Année	2012	2013	Δ 12/13
Total général				41	53	+ 12
Agro-alimentaire, alimentation, cuisine	CAP	AGENT POLYVALENT DE RESTAURATION (CAP)	1/2	5	4	- 1
	CAP	AGENT POLYVALENT DE RESTAURATION (CAP)	2/2	1	7	+ 6
	CAP	BOUCHER (CAP)	1/2	2	2	0
	CAP	BOUCHER (CAP)	2/2	1	2	+ 1
	CAP	BOULANGER (CAP)	1/2	0	1	+ 1
	CAP	CHARCUTIER-TRAITEUR (CAP)	1/2	1	0	- 1
	CAP	CUISINE (CAP)	1/2	5	8	+ 3
	CAP	CUISINE (CAP)	2/2	5	4	- 1
	CAP	PATISSIER (CAP)	1/2	0	2	+ 2
	CAP	PATISSIER (CAP)	2/2	1	0	- 1
Total Agro-alimentaire, alimentation, cuisine				21	30	+ 9
Moteurs et mécanique auto	CAP	MAINTENANCE DE MATERIELS OPTION MATERIELS DE PARCS ET JARDINS (CAP)	1/2	1	0	- 1
	CAP	MAINTENANCE DES VEHICULES AUTOMOBILES OPTION MOTOCYCLES (CAP)	1/2	0	1	+ 1
	CAP	MAINTENANCE DES VEHICULES AUTOMOBILES OPTION VEHICULES INDUSTRIELS (CAP)	1/2	0	1	+ 1
	CAP	MAINTENANCE DES VEHICULES AUTOMOBILES OPTION VEHICULES INDUSTRIELS (CAP)	2/2	1	0	- 1
	CAP	MAINTENANCE DES VEHICULES AUTOMOBILES OPTION VEHICULES PARTICULIERS (CAP)	2/2	2	1	- 1
Total Moteurs et mécanique auto				4	3	- 1
Structures métalliques (y.c. soudure, carrosserie, coque bateau, cellule avion)	CAP	REPARATION DES CARROSSERIES (CAP)	1/2	0	2	+ 2
Total Structures métalliques (y.c. soudure, carrosserie, coque bateau, cellule avion)				0	2	+ 2
Transports, manutention, magasinage	CAP	AGENT D'ENTREPOSAGE ET DE MESSAGERIE (CAP)	1/2	1	2	+ 1
	CAP	AGENT D'ENTREPOSAGE ET DE MESSAGERIE (CAP)	2/2	1	1	0
Total Transports, manutention, magasinage				2	3	+ 1



Clermont-Ferrand - Centre de Formation d'Apprentis - AFPP - Institut des Métiers

Domaine/Spécialité	Diplôme	Formation	Année	2012	2013	Δ 12/13
Total général				41	53	+ 12
Commerce, vente	CAP	EMPLOYE DE VENTE SPECIALISE OPTION A : PRODUITS ALIMENTAIRES (CAP)	1/2	1	3	+ 2
	CAP	EMPLOYE DE VENTE SPECIALISE OPTION A : PRODUITS ALIMENTAIRES (CAP)	2/2	5	2	- 3
	CAP	EMPLOYE DE VENTE SPECIALISE OPTION B : PRODUITS D'EQUIPEMENT COURANT (CAP)	1/2	5	1	- 4
	CAP	EMPLOYE DE VENTE SPECIALISE OPTION B : PRODUITS D'EQUIPEMENT COURANT (CAP)	2/2	1	5	+ 4
Total Commerce, vente				12	11	- 1
Accueil, hôtellerie, tourisme	CAP	ASSISTANT(E) TECHNIQUE EN MILIEUX FAMILIAL ET COLLECTIF (CAP)	2/2	0	2	+ 2
	CAP	RESTAURANT (CAP)	1/2	0	1	+ 1
Total Accueil, hôtellerie, tourisme				0	3	+ 3
Coiffure, esthétique et autres services aux personnes	CAP	COIFFURE (CAP)	1/2	1	0	- 1
	CAP	COIFFURE (CAP)	2/2	1	1	0
Total Coiffure, esthétique et autres services aux personnes				2	1	- 1

Clermont-Ferrand - Centre de Formation d'Apprentis - Bâtiment et Travaux Publics

Domaine/Spécialité	Diplôme	Formation	Année	2012	2013	Δ 12/13
Total général				16	13	- 3
Energie, génie climatique	CAP	INSTALLATEUR THERMIQUE (CAP)	1/2	0	1	+ 1
Total Energie, génie climatique				0	1	+ 1
Bâtiment : construction et couverture	CAP	MACON (CAP)	1/2	2	2	0
	CAP	MACON (CAP)	2/2	2	1	- 1
Total Bâtiment : construction et couverture				4	3	- 1
Bâtiment : finitions	CAP	CONSTRUCTEUR D'OUVRAGES DU BATIMENT EN ALUMINIUM, VERRE ET MATERIAUX DE SYNTHESE (CAP)	1/2	0	1	+ 1
	CAP	INSTALLATEUR SANITAIRE (CAP)	1/2	1	1	0
	CAP	INSTALLATEUR SANITAIRE (CAP)	2/2	3	1	- 2
	CAP	PEINTRE-APPLICATEUR DE REVETEMENT (CAP)	1/2	0	5	+ 5
	CAP	PEINTRE-APPLICATEUR DE REVETEMENT (CAP)	2/2	2	1	- 1
Total Bâtiment : finitions				6	9	+ 3
Structures métalliques (y.c. soudure, carrosserie, coque bateau, cellule avion)	CAP	SERRURIER METALLIER (CAP)	1/2	2	0	- 2
	CAP	SERRURIER METALLIER (CAP)	2/2	4	0	- 4
Total Structures métalliques (y.c. soudure, carrosserie, coque bateau, cellule avion)				6	0	- 6

Clermont-Ferrand - CFA Spécialisé d'Auvergne - CAP 3A

Domaine/Spécialité	Diplôme	Formation	Année	2012	2013	Δ 12/13
Total général				47	43	- 4
Spécialités plurivalentes sanitaires et sociales	CAPA	SERVICES EN MILIEU RURAL (CAPA)	1/2	0	1	+ 1
Total Spécialités plurivalentes sanitaires et sociales				0	1	+ 1
Spécialité non spécifiée	DIMA	SPECIALITE NON SPECIFIEE (DIMA)	1/1	47	42	- 5
Total Spécialité non spécifiée				47	42	- 5

Clermont-Ferrand - Lycée professionnel Marie Curie

Domaine/Spécialité	Diplôme	Formation	Année	2012	2013	Δ 12/13
Total général				1	2	+ 1
Nettoyage, assainissement, protection de l'environnement	CAP	MAINTENANCE ET HYGIENE DES LOCAUX (CAP)	1/2	1	1	0
	CAP	MAINTENANCE ET HYGIENE DES LOCAUX (CAP)	2/2	0	1	+ 1
Total Nettoyage, assainissement, protection de l'environnement				1	2	+ 1

Lempdes - Centre de formation des apprentis des Métiers de l'Agriculture du Puy de Dôme

Domaine/Spécialité	Diplôme	Formation	Année	2012	2013	Δ 12/13
Total général				24	26	+ 2



Lempdes - Centre de formation des apprentis des Métiers de l'Agriculture du Puy de Dôme

Domaine/Spécialité	Diplôme	Formation	Année	2012	2013	Δ 12/13
Total général				24	26	+ 2
Productions végétales, cultures spécialisées et protection des cultures	CAPA	PRODUCTIONS HORTICOLES SPE PRODUCTIONS FLORALES ET LEGUMIERES (CAPA)	1/2	1	1	0
	CAPA	PRODUCTIONS HORTICOLES SPE PRODUCTIONS FLORALES ET LEGUMIERES (CAPA)	2/2	3	1	- 2
Total Productions végétales, cultures spécialisées et protection des cultures				4	2	- 2
Productions animales, élevage spécialisé, aquaculture, soins aux animaux (y.c. vétérinaire)	CAPA	PRODUCTION AGRICOLE, UTILISATION DES MATERIELS SPE PRODUCTIONS ANIMALES (CAPA)	1/2	4	0	- 4
	CAPA	PRODUCTION AGRICOLE, UTILISATION DES MATERIELS SPE PRODUCTIONS ANIMALES (CAPA)	2/2	1	2	+ 1
Total Productions animales, élevage spécialisé, aquaculture, soins aux animaux (y.c. vétérinaire)				5	2	- 3
Aménagement paysager (parcs, jardins, espaces verts, terrains de sport)	CAPA	TRAVAUX PAYSAGERS (CAPA)	1/2	9	10	+ 1
	CAPA	TRAVAUX PAYSAGERS (CAPA)	2/2	6	10	+ 4
Total Aménagement paysager (parcs, jardins, espaces verts, terrains de sport)				15	20	+ 5
Commerce, vente	CAP	FLEURISTE (CAP)	1/2	0	2	+ 2
Total Commerce, vente				0	2	+ 2

Le Puy-en-Velay - I.M.PRO - Les Cévennes

Domaine/Spécialité	Diplôme	Formation	Année	2012	2013	Δ 12/13
Total général				3	1	- 2
Structures métalliques (y.c. soudure, carrosserie, coque bateau, cellule avion)	CAP	SERRURIER METALLIER (CAP)	1/2	1	0	- 1
	CAP	SERRURIER METALLIER (CAP)	2/2	0	1	+ 1
Total Structures métalliques (y.c. soudure, carrosserie, coque bateau, cellule avion)				1	1	0
Accueil, hôtellerie, tourisme	CAP	ASSISTANT(E) TECHNIQUE EN MILIEUX FAMILIAL ET COLLECTIF (CAP)	2/2	2	0	- 2
Total Accueil, hôtellerie, tourisme				2	0	- 2

Massiac - Centre de formation d'apprentis du bâtiment et travaux publics Georges Boché

Domaine/Spécialité	Diplôme	Formation	Année	2012	2013	Δ 12/13
Total général				21	20	- 1
Energie, génie climatique	CAP	INSTALLATEUR THERMIQUE (CAP)	2/2	1	1	0
Total Energie, génie climatique				1	1	0
Bâtiment : construction et couverture	CAP	COUVREUR (CAP)	1/2	1	1	0
	CAP	COUVREUR (CAP)	2/2	0	1	+ 1
	CAP	MACON (CAP)	1/2	3	3	0
	CAP	MACON (CAP)	2/2	3	3	0
Total Bâtiment : construction et couverture				7	8	+ 1
Bâtiment : finitions	CAP	CARRELEUR MOSAISTE (CAP)	1/2	2	0	- 2
	CAP	CARRELEUR MOSAISTE (CAP)	2/2	0	3	+ 3
	CAP	INSTALLATEUR SANITAIRE (CAP)	1/2	2	0	- 2
	CAP	INSTALLATEUR SANITAIRE (CAP)	2/2	1	1	0
	CAP	PEINTRE-APPLICATEUR DE REVETEMENT (CAP)	1/2	0	3	+ 3
	CAP	PEINTRE-APPLICATEUR DE REVETEMENT (CAP)	2/2	3	0	- 3
	CAP	PLATRIER-PLAQUISTE (CAP)	1/2	1	2	+ 1
Total Bâtiment : finitions				9	9	0
Travail du bois et de l'ameublement	CAP	MENUISIER FABRICANT DE MENUISERIE, MOBILIER ET AGENCEMENT (CAP)	1/2	2	1	- 1
	CAP	MENUISIER FABRICANT DE MENUISERIE, MOBILIER ET AGENCEMENT (CAP)	2/2	1	0	- 1
Total Travail du bois et de l'ameublement				3	1	- 2
Electricité, électronique	CAP	PREPARATION ET REALISATION D'OUVRAGES ELECTRIQUES (CAP)	1/2	0	1	+ 1
	CAP	PREPARATION ET REALISATION D'OUVRAGES ELECTRIQUES (CAP)	2/2	1	0	- 1
Total Electricité, électronique				1	1	0

Mauriac - Institut médico-éducatif

Mauriac - Institut médico-éducatif

Domaine/Spécialité	Diplôme	Formation	Année	2012	2013	Δ 12/13
Total général				2	4	+ 2
Aménagement paysager (parcs, jardins, espaces verts, terrains de sport)	CAPA	TRAVAUX PAYSAGERS (CAPA)	1/2	1	0	- 1
	CAPA	TRAVAUX PAYSAGERS (CAPA)	2/2	1	2	+ 1
Total Aménagement paysager (parcs, jardins, espaces verts, terrains de sport)				2	2	0
Travail du bois et de l'ameublement	CAP	MENUISIER FABRICANT DE MENUISERIE, MOBILIER ET AGENCEMENT (CAP)	2/2	0	1	+ 1
Total Travail du bois et de l'ameublement				0	1	+ 1
Accueil, hôtellerie, tourisme	CAP	ASSISTANT(E) TECHNIQUE EN MILIEUX FAMILIAL ET COLLECTIF (CAP)	1/2	0	1	+ 1
Total Accueil, hôtellerie, tourisme				0	1	+ 1

Volvic - Institut de Rééducation - Centre Médico-Professionnel de Crouzol

Domaine/Spécialité	Diplôme	Formation	Année	2012	2013	Δ 12/13
Total général				1	0	- 1
Bâtiment : construction et couverture	CAP	MACON (CAP)	2/2	1	0	- 1
Total Bâtiment : construction et couverture				1	0	- 1

Saint-Genès-Champanelle - Institut Médico-éducatif - Theix

Domaine/Spécialité	Diplôme	Formation	Année	2012	2013	Δ 12/13
Total général				4	0	- 4
Accueil, hôtellerie, tourisme	CAP	ASSISTANT(E) TECHNIQUE EN MILIEUX FAMILIAL ET COLLECTIF (CAP)	1/2	3	0	- 3
	CAP	ASSISTANT(E) TECHNIQUE EN MILIEUX FAMILIAL ET COLLECTIF (CAP)	2/2	1	0	- 1
Total Accueil, hôtellerie, tourisme				4	0	- 4



Institut des Métiers

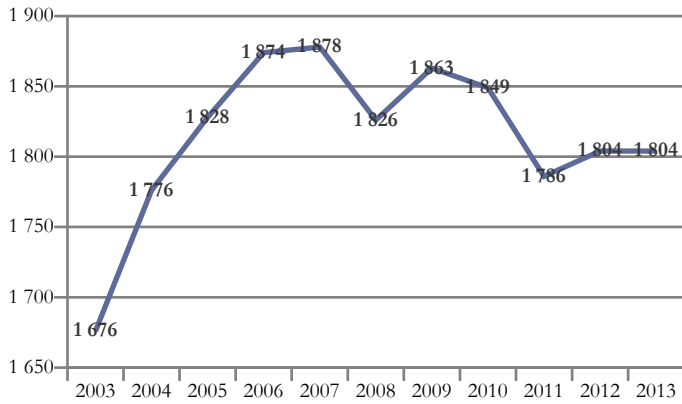

Domaines de formation préparés	2013
Transformations	564
Echanges et gestion	451
Services aux personnes	435
Mécanique, électricité, électronique	352
Communication et information	2
Total général	1 804

Clermont-Ferrand - Centre de Formation d'Apprentis - AFPP - Institut des Métiers

Domaine/Spécialité	Diplôme	Formation	Année	2012	2013	Δ 12/13
Total général				1 804	1 804	0
Agro-alimentaire, alimentation, cuisine	MC	CUISINIER EN DESSERTS DE RESTAURANT (MC NIVEAU V)	1/1	10	20	+ 10
	MC	EMPLOYE TRAITEUR (MC NIVEAU V)	1/1	8	5	- 3
	MC	VENDEUR SPECIALISE EN ALIMENTATION (MC NIVEAU V)	1/1	10	8	- 2
	CAP	AGENT POLYVALENT DE RESTAURATION (CAP)	1/2	10	16	+ 6
	CAP	AGENT POLYVALENT DE RESTAURATION (CAP)	2/2	0	9	+ 9
	CAP	BOUCHER (CAP)	1/1	4	1	- 3
	CAP	BOUCHER (CAP)	1/2	34	38	+ 4
	CAP	BOUCHER (CAP)	2/2	29	28	- 1
	CAP	BOULANGER (CAP)	1/1	2	5	+ 3
	CAP	BOULANGER (CAP)	1/2	36	48	+ 12
	CAP	BOULANGER (CAP)	2/2	40	32	- 8
	CAP	CHARCUTIER-TRAITEUR (CAP)	1/1	3	3	0
	CAP	CHARCUTIER-TRAITEUR (CAP)	1/2	14	11	- 3
	CAP	CHARCUTIER-TRAITEUR (CAP)	2/2	12	12	0
	CAP	CHOCOLATIER CONFISEUR (CAP)	1/1	23	21	- 2
	CAP	CUISINE (CAP)	1/2	100	102	+ 2
	CAP	CUISINE (CAP)	2/2	59	64	+ 5
	CAP	PATISSIER (CAP)	1/1	8	3	- 5
	CAP	PATISSIER (CAP)	1/2	55	52	- 3
	CAP	PATISSIER (CAP)	2/2	35	43	+ 8
BP	BOUCHER (BP)	1/2	7	8	+ 1	
BP	BOUCHER (BP)	2/2	8	6	- 2	
BP	CUISINIER (BP)	1/2	15	16	+ 1	
BP	CUISINIER (BP)	2/2	12	13	+ 1	
Total Agro-alimentaire, alimentation, cuisine				534	564	+ 30



Clermont-Ferrand - Centre de Formation d'Apprentis - AFPP - Institut des Métiers

Domaine/Spécialité	Diplôme	Formation	Année	2012	2013	Δ 12/13
Total général				1 804	1 804	0
Moteurs et mécanique auto	MC	MAINTENANCE DES MOTEURS DIESEL ET DE LEURS EQUIPEMENTS (MC NIVEAU V)	1/1	1	1	0
	MC	MAINTENANCE ET CONTROLES DES MATERIELS (MC NIVEAU V)	1/1	9	2	- 7
	CAP	MAINTENANCE DE MATERIELS OPTION MATERIELS DE PARCS ET JARDINS (CAP)	1/2	5	4	- 1
	CAP	MAINTENANCE DE MATERIELS OPTION MATERIELS DE PARCS ET JARDINS (CAP)	2/2	6	5	- 1
	CAP	MAINTENANCE DES MATERIELS OPTION MATERIELS DE TRAVAUX PUBLICS ET DE MANUTENTION (CAP)	1/2	0	1	+ 1
	CAP	MAINTENANCE DES MATERIELS OPTION TRACTEURS ET MATERIELS AGRICOLES (CAP)	1/2	4	4	0
	CAP	MAINTENANCE DES MATERIELS OPTION TRACTEURS ET MATERIELS AGRICOLES (CAP)	2/2	3	3	0
	CAP	MAINTENANCE DES VEHICULES AUTOMOBILES OPTION MOTOCYCLES (CAP)	1/1	2	0	- 2
	CAP	MAINTENANCE DES VEHICULES AUTOMOBILES OPTION MOTOCYCLES (CAP)	1/2	6	13	+ 7
	CAP	MAINTENANCE DES VEHICULES AUTOMOBILES OPTION MOTOCYCLES (CAP)	2/2	12	3	- 9
	CAP	MAINTENANCE DES VEHICULES AUTOMOBILES OPTION VEHICULES INDUSTRIELS (CAP)	1/1	1	4	+ 3
	CAP	MAINTENANCE DES VEHICULES AUTOMOBILES OPTION VEHICULES INDUSTRIELS (CAP)	1/2	15	9	- 6
	CAP	MAINTENANCE DES VEHICULES AUTOMOBILES OPTION VEHICULES INDUSTRIELS (CAP)	2/2	11	13	+ 2
	CAP	MAINTENANCE DES VEHICULES AUTOMOBILES OPTION VEHICULES PARTICULIERS (CAP)	1/1	3	2	- 1
	CAP	MAINTENANCE DES VEHICULES AUTOMOBILES OPTION VEHICULES PARTICULIERS (CAP)	1/2	36	32	- 4
	CAP	MAINTENANCE DES VEHICULES AUTOMOBILES OPTION VEHICULES PARTICULIERS (CAP)	2/2	32	30	- 2
	BAC PRO	MAINTENANCE DE VEHICULES AUTOMOBILES OPTION : MOTOCYCLES (BAC PRO)	1/3	0	1	+ 1
	BAC PRO	MAINTENANCE DE VEHICULES AUTOMOBILES OPTION : MOTOCYCLES (BAC PRO)	2/3	10	2	- 8
	BAC PRO	MAINTENANCE DE VEHICULES AUTOMOBILES OPTION : MOTOCYCLES (BAC PRO)	3/3	6	8	+ 2
	BAC PRO	MAINTENANCE DE VEHICULES AUTOMOBILES OPTION : VEHICULES INDUSTRIELS (BAC PRO)	1/3	5	4	- 1
	BAC PRO	MAINTENANCE DE VEHICULES AUTOMOBILES OPTION : VEHICULES INDUSTRIELS (BAC PRO)	2/3	14	12	- 2
	BAC PRO	MAINTENANCE DE VEHICULES AUTOMOBILES OPTION : VEHICULES INDUSTRIELS (BAC PRO)	3/3	9	13	+ 4
	BAC PRO	MAINTENANCE DE VEHICULES AUTOMOBILES OPTION : VOITURES PARTICULIERES (BAC PRO)	1/3	9	8	- 1
	BAC PRO	MAINTENANCE DE VEHICULES AUTOMOBILES OPTION : VOITURES PARTICULIERES (BAC PRO)	2/3	19	26	+ 7
	BAC PRO	MAINTENANCE DE VEHICULES AUTOMOBILES OPTION : VOITURES PARTICULIERES (BAC PRO)	3/3	21	15	- 6
	BTS	APRES VENTE AUTOMOBILE OPTION VEHICULES PARTICULIERS (BTS)	1/2	17	11	- 6
	BTS	APRES VENTE AUTOMOBILE OPTION VEHICULES PARTICULIERS (BTS)	2/2	17	19	+ 2
Total Moteurs et mécanique auto				273	245	- 28
Structures métalliques (y.c. soudure, carrosserie, coque bateau, cellule avion)	CAP	PEINTURE EN CARROSSERIE (CAP)	1/1	24	23	- 1
	CAP	REPARATION DES CARROSSERIES (CAP)	1/1	4	2	- 2
	CAP	REPARATION DES CARROSSERIES (CAP)	1/2	21	33	+ 12
	CAP	REPARATION DES CARROSSERIES (CAP)	2/2	23	14	- 9
	BAC PRO	REPARATION DES CARROSSERIES (BAC PRO)	1/3	2	3	+ 1
	BAC PRO	REPARATION DES CARROSSERIES (BAC PRO)	2/3	7	7	0
BAC PRO	REPARATION DES CARROSSERIES (BAC PRO)	3/3	4	7	+ 3	
Total Structures métalliques (y.c. soudure, carrosserie, coque bateau, cellule avion)				85	89	+ 4
Electricité, électronique	MC	MAINTENANCE DES SYSTEMES EMBARQUES DE L'AUTOMOBILE (MC NIVEAU V)	1/1	13	18	+ 5
Total Electricité, électronique				13	18	+ 5



Clermont-Ferrand - Centre de Formation d'Apprentis - AFPP - Institut des Métiers

Domaine/Spécialité	Diplôme	Formation	Année	2012	2013	Δ 12/13
Total général				1 804	1 804	0
Transports, manutention, magasinage	CAP	AGENT D'ENTREPOSAGE ET DE MESSAGERIE (CAP)	1/2	4	1	- 3
	CAP	AGENT D'ENTREPOSAGE ET DE MESSAGERIE (CAP)	2/2	4	2	- 2
	CAP	DISTRIBUTION D'OBJETS ET SERVICES A LA CLIENTELE (CAP)	1/1	19	20	+ 1
	BAC PRO	LOGISTIQUE (BAC PRO)	1/3	1	0	- 1
	BAC PRO	LOGISTIQUE (BAC PRO)	2/3	8	4	- 4
	BAC PRO	LOGISTIQUE (BAC PRO)	3/3	0	8	+ 8
Total Transports, manutention, magasinage				36	35	- 1
Commerce, vente	CAP	EMPLOYE DE VENTE SPECIALISE OPTION A : PRODUITS ALIMENTAIRES (CAP)	1/1	6	3	- 3
	CAP	EMPLOYE DE VENTE SPECIALISE OPTION A : PRODUITS ALIMENTAIRES (CAP)	1/2	84	77	- 7
	CAP	EMPLOYE DE VENTE SPECIALISE OPTION A : PRODUITS ALIMENTAIRES (CAP)	2/2	63	51	- 12
	CAP	EMPLOYE DE VENTE SPECIALISE OPTION B : PRODUITS D'EQUIPEMENT COURANT (CAP)	1/1	2	1	- 1
	CAP	EMPLOYE DE VENTE SPECIALISE OPTION B : PRODUITS D'EQUIPEMENT COURANT (CAP)	1/2	49	43	- 6
	CAP	EMPLOYE DE VENTE SPECIALISE OPTION B : PRODUITS D'EQUIPEMENT COURANT (CAP)	2/2	36	37	+ 1
	CAP	VENDEUR-MAGASINIER EN PIECES DE RECHANGE ET EQUIPEMENTS AUTOMOBILES (CAP)	1/1	0	3	+ 3
	CAP	VENDEUR-MAGASINIER EN PIECES DE RECHANGE ET EQUIPEMENTS AUTOMOBILES (CAP)	1/2	8	7	- 1
	CAP	VENDEUR-MAGASINIER EN PIECES DE RECHANGE ET EQUIPEMENTS AUTOMOBILES (CAP)	2/2	11	3	- 8
	BAC PRO	ACCUEIL - RELATION CLIENTS ET USAGERS (BAC PRO)	1/3	2	1	- 1
	BAC PRO	ACCUEIL - RELATION CLIENTS ET USAGERS (BAC PRO)	2/3	16	21	+ 5
	BAC PRO	ACCUEIL - RELATION CLIENTS ET USAGERS (BAC PRO)	3/3	0	15	+ 15
	BAC PRO	COMMERCE (BAC PRO)	1/3	9	13	+ 4
	BAC PRO	COMMERCE (BAC PRO)	2/3	20	16	- 4
	BAC PRO	COMMERCE (BAC PRO)	3/3	21	18	- 3
	BAC PRO	SERVICES ACCUEIL ASSISTANCE CONSEIL (BAC PRO)	3/3	11	0	- 11
	BTS	COMMERCE INTERNATIONAL A REFERENTIEL COMMUN EUROPEEN (BTS)	2/2	6	0	- 6
	BTS	MANAGEMENT DES UNITES COMMERCIALES (BTS)	1/2	30	37	+ 7
	BTS	MANAGEMENT DES UNITES COMMERCIALES (BTS)	2/2	27	29	+ 2
BTS	NEGOCIATION ET RELATION CLIENT (BTS)	1/2	11	15	+ 4	
BTS	NEGOCIATION ET RELATION CLIENT (BTS)	2/2	18	10	- 8	
Total Commerce, vente				430	400	- 30
Finances, banque, assurances, immobilier	BTS	BANQUE OPTION A MARCHÉ DES PARTICULIERS (BTS)	1/2	9	7	- 2
	BTS	BANQUE OPTION A MARCHÉ DES PARTICULIERS (BTS)	2/2	0	9	+ 9
Total Finances, banque, assurances, immobilier				9	16	+ 7
Secrétariat, bureautique	BAC PRO	SECRETARIAT (BAC PRO)	1/3	1	0	- 1
	BAC PRO	SECRETARIAT (BAC PRO)	2/3	1	1	0
	BAC PRO	SECRETARIAT (BAC PRO)	3/3	0	1	+ 1
Total Secrétariat, bureautique				2	2	0
Spécialités plurivalentes sanitaires et sociales	BEP	CARRIERES SANITAIRES ET SOCIALES (BEP)	2/2	8	0	- 8
	BAC PRO	ACCOMPAGNEMENT SOINS ET SERVICES A LA PERSONNE OPTION B - EN STRUCTURE (BAC PRO)	1/3	12	8	- 4
	BAC PRO	ACCOMPAGNEMENT SOINS ET SERVICES A LA PERSONNE OPTION B - EN STRUCTURE (BAC PRO)	2/3	0	16	+ 16
Total Spécialités plurivalentes sanitaires et sociales				20	24	+ 4
Santé	CAP	ORTHO-PROTHESISTE (CAP)	1/2	0	2	+ 2
	BAC PRO	PROTHESE DENTAIRE (BAC PRO)	1/3	4	5	+ 1
	BAC PRO	PROTHESE DENTAIRE (BAC PRO)	2/3	6	5	- 1
	BAC PRO	PROTHESE DENTAIRE (BAC PRO)	3/3	0	6	+ 6
	TH4-M	PROTHESISTE DENTAIRE (BTM)	1/2	11	0	- 11
	TH4-M	PROTHESISTE DENTAIRE (BTM)	2/2	13	12	- 1
Total Santé				34	30	- 4



Clermont-Ferrand - Centre de Formation d'Apprentis - AFPP - Institut des Métiers

Domaine/Spécialité	Diplôme	Formation	Année	2012	2013	Δ 12/13
Total général				1 804	1 804	0
Accueil, hôtellerie, tourisme	CAP	RESTAURANT (CAP)	1/1	10	9	- 1
	CAP	RESTAURANT (CAP)	1/2	78	87	+ 9
	CAP	RESTAURANT (CAP)	2/2	51	44	- 7
	BP	RESTAURANT (BP)	1/2	14	14	0
	BP	RESTAURANT (BP)	2/2	6	10	+ 4
Total Accueil, hôtellerie, tourisme				159	164	+ 5
Coiffure, esthétique et autres services aux personnes	MC	COLORISTE PERMANENTISTE (MC NIVEAU V)	1/1	20	15	- 5
	CAP	COIFFURE (CAP)	1/1	2	4	+ 2
	CAP	COIFFURE (CAP)	1/2	30	26	- 4
	CAP	COIFFURE (CAP)	2/2	33	27	- 6
	CAP	ESTHETIQUE COSMETIQUE PARFUMERIE (CAP)	1/1	4	10	+ 6
	CAP	ESTHETIQUE COSMETIQUE PARFUMERIE (CAP)	1/2	7	18	+ 11
	CAP	ESTHETIQUE COSMETIQUE PARFUMERIE (CAP)	2/2	9	5	- 4
	BP	COIFFURE (BP)	1/2	17	22	+ 5
	BP	COIFFURE (BP)	2/2	0	17	+ 17
	BP	COIFFURE OPTION STYLISTE VISAGISTE (BP)	2/2	14	0	- 14
	BP	ESTHETIQUE COSMETIQUE PARFUMERIE (BP)	1/2	33	33	0
	BP	ESTHETIQUE COSMETIQUE PARFUMERIE (BP)	2/2	23	26	+ 3
	BTS	ESTHETIQUE COSMETIQUE (BTS)	1/2	7	7	0
	BTS	ESTHETIQUE COSMETIQUE (BTS)	2/2	10	7	- 3
Total Coiffure, esthétique et autres services aux personnes				209	217	+ 8



CFA des Métiers de l'Agriculture du Puy-de-Dôme

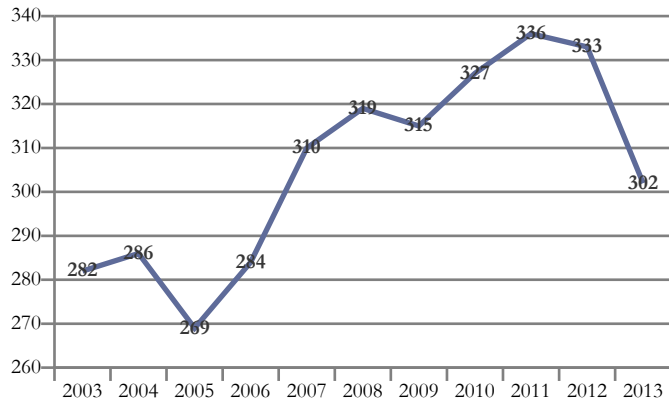

Domaines de formation préparés	2013
Agriculture, pêche, forêt et espaces verts	216
Echanges et gestion	86
Total général	302

Lempdes - Centre de formation des apprentis des Métiers de l'Agriculture du Puy de Dôme

Domaine/Spécialité	Diplôme	Formation	Année	2012	2013	Δ 12/13
Total général				333	302	- 31
Spécialités plurivalentes de l'agronomie et de l'agriculture	CSA NIV5	TRACTEURS ET MACHINES AGRICOLES - UTILISATION ET MAINTENANCE (CSA)	1/1	17	22	+ 5
	BPA	RESPONSABLE D'EXPLOITATION AGRICOLE (BPA)	1/2	12	11	- 1
	BPA	RESPONSABLE D'EXPLOITATION AGRICOLE (BPA)	2/2	11	7	- 4
Total Spécialités plurivalentes de l'agronomie et de l'agriculture				40	40	0
Productions végétales, cultures spécialisées et protection des cultures	CAPA	PRODUCTIONS HORTICOLES SPE PRODUCTIONS FLORALES ET LEGUMIERES (CAPA)	1/2	6	8	+ 2
	CAPA	PRODUCTIONS HORTICOLES SPE PRODUCTIONS FLORALES ET LEGUMIERES (CAPA)	2/2	7	1	- 6
Total Productions végétales, cultures spécialisées et protection des cultures				13	9	- 4
Productions animales, élevage spécialisé, aquaculture, soins aux animaux (y.c. vétérinaire)	CAPA	PRODUCTION AGRICOLE, UTILISATION DES MATERIELS SPE PRODUCTIONS ANIMALES (CAPA)	1/2	12	14	+ 2
	CAPA	PRODUCTION AGRICOLE, UTILISATION DES MATERIELS SPE PRODUCTIONS ANIMALES (CAPA)	2/2	11	9	- 2
Total Productions animales, élevage spécialisé, aquaculture, soins aux animaux (y.c. vétérinaire)				23	23	0
Aménagement paysager (parcs, jardins, espaces verts, terrains de sport)	CAPA	TRAVAUX PAYSAGERS (CAPA)	1/2	38	35	- 3
	CAPA	TRAVAUX PAYSAGERS (CAPA)	2/2	30	31	+ 1
	BPA5	TRAVAUX D'AMENAGEMENTS PAYSAGERS SPECIALITE TRAVAUX DE CREATION ET D'ENTRETIEN (BPA5)	1/1	28	8	- 20
	BPA	TRAVAUX PAYSAGERS (BPA)	1/2	19	30	+ 11
	BPA	TRAVAUX PAYSAGERS (BPA)	2/2	16	16	0
	CSA NIV4	CONSTRUCTIONS PAYSAGERES (CSA)	1/1	22	24	+ 2
Total Aménagement paysager (parcs, jardins, espaces verts, terrains de sport)				153	144	- 9
Commerce, vente	CAP	FLEURISTE (CAP)	1/1	13	5	- 8
	CAP	FLEURISTE (CAP)	1/2	32	28	- 4
	CAP	FLEURISTE (CAP)	2/2	26	24	- 2
	BP	FLEURISTE (BP)	1/2	17	19	+ 2
	BP	FLEURISTE (BP)	2/2	16	10	- 6
Total Commerce, vente				104	86	- 18



CFA national des métiers du chien et de l'animalerie

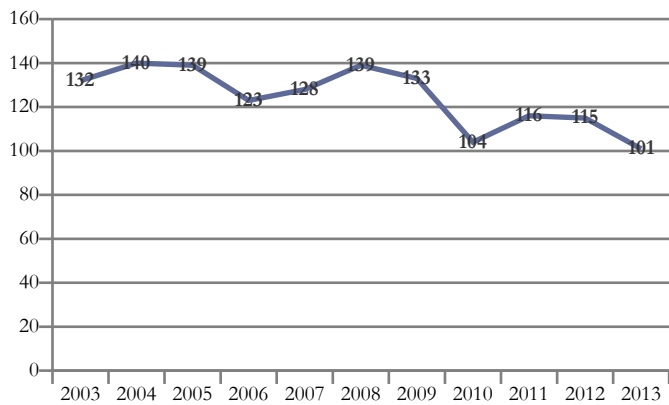

Domaines de formation préparés	2013
Agriculture, pêche, forêt et espaces verts	101
Total général	101

Saint-Gervais-d'Auvergne - Centre Formation Apprentis Agricole - C.N.F.A

Domaine/Spécialité	Diplôme	Formation	Année	2012	2013	Δ 12/13
Total général				115	101	- 14
	BPA5	TRAVAUX DE L'ELEVAGE CANIN ET FELIN (BPA5)	1/2	18	19	+ 1
Productions animales, élevage spécialisé, aquaculture, soins aux animaux (y.c. vétérinaire)	BPA5	TRAVAUX DE L'ELEVAGE CANIN ET FELIN (BPA5)	2/2	16	13	- 3
	TH5-M	TOILETTEUR CANIN (TH)	1/2	18	25	+ 7
	TH5-M	TOILETTEUR CANIN (TH)	2/2	30	15	- 15
	BAC PRO AG	CONDUITE ET GESTION DE L'ELEVAGE CANIN ET FELIN (BAC PRO AG)	3/3	15	16	+ 1
	BAC PRO AG	CONDUITE ET GESTION D'UNE ENTREPRISE DU SECTEUR CANIN ET FELIN (BAC PRO AG)	2/3	18	13	- 5
Total Productions animales, élevage spécialisé, aquaculture, soins aux animaux (y.c. vétérinaire)				115	101	- 14



Ecoles de formation sanitaire et sociale

Secteur Public

AMBERT

Ecole d'Aides Soignants - Centre Hospitalier

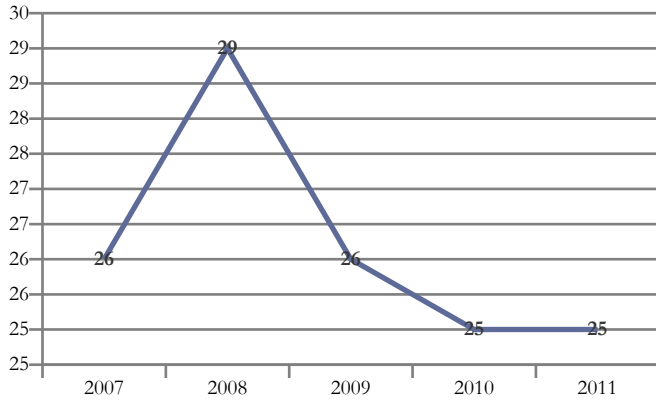

Spécialités de formation préparées	2011
Services aux personnes	25
Total général	25

Données 2012 et 2013 non disponibles.

Ambert - Ecole d'Aides Soignants - Centre Hospitalier

Domaine	Diplôme	Formation	Année	2010	2011	Δ 10/11
Total général				25	25	0
Santé	DIV-5	AIDE SOIGNANT (DIPLOME D'ETAT)	1/1	25	25	0
Total Santé				25	25	0



Centre National de la Fonction Publique Territoriale

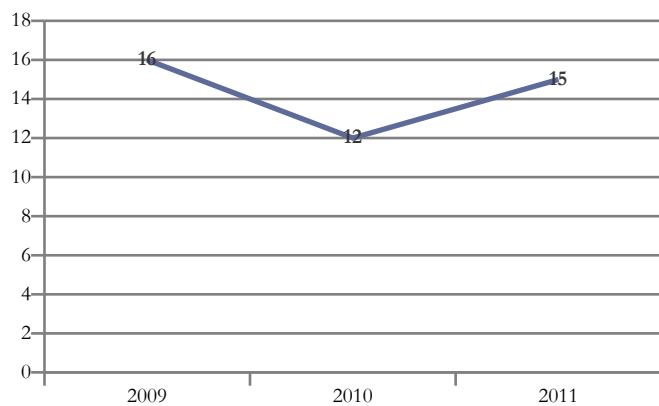

Spécialités de formation préparées	2011
Services aux personnes	15
Total général	15

Données 2012 et 2013 non disponibles.

Clermont-Ferrand - CNFPT - Délégation régionale

Domaine	Diplôme	Formation	Année	2010	2011	Δ 10/11
Total général				12	15	+ 3
Travail social	DIV-5	ASSISTANT FAMILIAL (D.E.)	1/2	0	15	+ 15
	DIV-5	ASSISTANT FAMILIAL (D.E.)	2/2	12	0	- 12
Total Travail social				12	15	+ 3



Ecole de Sages Femmes - C.H.U

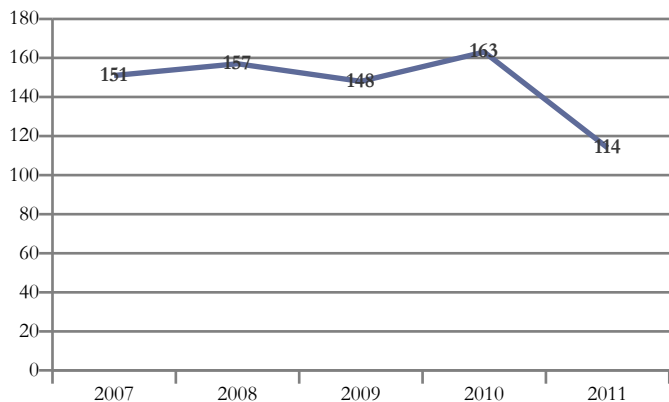

Spécialités de formation préparées	2011
Services aux personnes	114
Total général	114

Données 2012 et 2013 non disponibles.

Clermont-Ferrand - Ecole de Sages Femmes - C.H.U

Domaine	Diplôme	Formation	Année	2010	2011	Δ 10/11
Total général				163	114	- 49
Santé	DIV-5	AUXILIAIRE DE PUERICULTURE (DIPLOME D'ETAT)	1/1	30	0	- 30
	DIV-3	SAGE-FEMME (DIPLOME D'ETAT)	2/4	28	0	- 28
	DIV-3	SAGE-FEMME (DIPLOME D'ETAT)	3/4	27	29	+ 2
	DIV-3	SAGE-FEMME (DIPLOME D'ETAT)	4/4	27	28	+ 1
	DIV-2	INFIRMIERE PUERICULTRICE	1/1	23	0	- 23
	DIV-1	DIPLÔME D'ETAT DE SAGE-FEMME	1/4	28	28	0
	DIV-1	DIPLÔME D'ETAT DE SAGE-FEMME	2/4	0	29	+ 29
Total Santé				163	114	- 49



Institut de formation en soins infirmiers

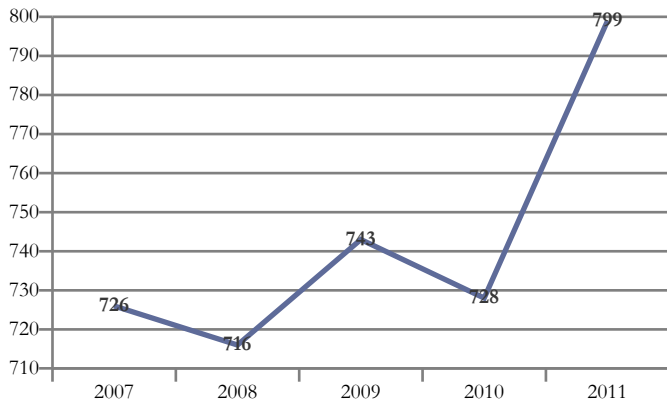

Spécialités de formation préparées	2011
Services aux personnes	799
Total général	799

Données 2012 et 2013 non disponibles.

Attention : la rénovation du DE d'infirmier se traduit par un changement du niveau de formation de III à II.

Clermont-Ferrand - Institut de formation en soins infirmiers

Domaine	Diplôme	Formation	Année	2010	2011	Δ 10/11
Total général				728	799	+ 71
Santé	DIV-5	AIDE SOIGNANT (DIPLOME D'ETAT)	1/1	87	86	- 1
	DIV-5	AMBULANCIER (DIPLOME D'ETAT)	1/1	41	47	+ 6
	DIV-5	AUXILIAIRE DE PUERICULTURE (DIPLOME D'ETAT)	1/1	0	28	+ 28
	DIV-3	DIPLOME D'ETAT DE MANIPULATEUR D'ELECTRO-RADIOLOGIE MEDICALE	1/3	31	30	- 1
	DIV-3	DIPLOME D'ETAT DE MANIPULATEUR D'ELECTRO-RADIOLOGIE MEDICALE	2/3	29	30	+ 1
	DIV-3	DIPLOME D'ETAT DE MANIPULATEUR D'ELECTRO-RADIOLOGIE MEDICALE	3/3	31	29	- 2
	DIV-3	DIPLOME D'ETAT D'INFIRMIER-ANESTHESISTE (IADE) (DIV-3)	2/2	10	0	- 10
	DIV-3	DIPLOME D'ETAT D'INFIRMIER DE BLOC OPERATOIRE (IBODE) (DIV-3)	2/2	7	0	- 7
	DIV-3	INFIRMIERE (DIPLOME D'ETAT)	2/3	186	0	- 186
	DIV-3	INFIRMIERE (DIPLOME D'ETAT)	3/3	127	167	+ 40
	DIV-2	CADRE DE SANTE	1/1	19	22	+ 3
	DIV-2	DIPLOME D'ETAT D'INFIRMIER-ANESTHESISTE (IADE)	1/2	10	15	+ 5
	DIV-2	DIPLOME D'ETAT D'INFIRMIER-ANESTHESISTE (IADE)	2/2	0	17	+ 17
	DIV-2	DIPLOME D'ETAT D'INFIRMIER DE BLOC OPERATOIRE (IBODE)	1/2	0	15	+ 15
	DIV-2	INFIRMIERE PUERICULTRICE	1/1	0	21	+ 21
	DIV-2	INFIRMIER OU INFIRMIERE (DIPLOME D'ETAT)	1/3	150	157	+ 7
	DIV-2	INFIRMIER OU INFIRMIERE (DIPLOME D'ETAT)	2/3	0	135	+ 135
	Total Santé				728	799



Institut de Travail Social de la Région Auvergne

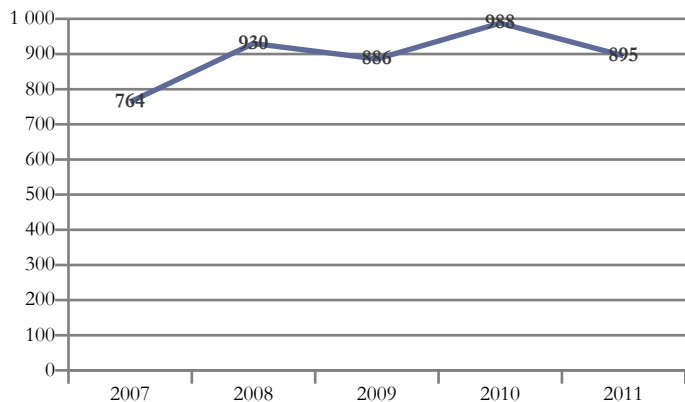

Spécialités de formation préparées	2011
Services aux personnes	895
Total général	895

Données 2012 et 2013 non disponibles.

Clermont-Ferrand - Institut de Travail Social de la Région Auvergne

Domaine	Diplôme	Formation	Année	2010	2011	Δ 10/11
Total général				944	853	- 91
	DIV-5	AIDE MEDICO-PSYCHOLOGIQUE (DIPLOME D'ETAT)	1/2	84	67	- 17
	DIV-5	AIDE MEDICO-PSYCHOLOGIQUE (DIPLOME D'ETAT)	2/2	71	0	- 71
	DIV-5	ASSISTANT FAMILIAL (D.E.)	1/2	35	4	- 31
	DIV-5	ASSISTANT FAMILIAL (D.E.)	2/2	7	0	- 7
	DIV-5	AUXILIAIRE DE VIE SOCIALE (DIPLOME D'ETAT)	1/1	87	91	+ 4
	DIV-4	MONITEUR-EDUCATEUR (DIPLOME D'ETAT ex CAFME)	1/2	50	46	- 4
	DIV-4	MONITEUR-EDUCATEUR (DIPLOME D'ETAT ex CAFME)	2/2	44	51	+ 7
	DIV-4	TECHNICIEN DE L'INTERVENTION SOCIALE ET FAMILIALE (DIPLOME)	1/2	16	0	- 16
	DIV-4	TECHNICIEN DE L'INTERVENTION SOCIALE ET FAMILIALE (DIPLOME)	2/2	15	13	- 2
	DIV-3	ASSISTANT DE SERVICE SOCIAL (DIPLOME D'ETAT)	1/3	31	31	0
	DIV-3	ASSISTANT DE SERVICE SOCIAL (DIPLOME D'ETAT)	2/3	30	30	0
	DIV-3	ASSISTANT DE SERVICE SOCIAL (DIPLOME D'ETAT)	3/3	27	34	+ 7
Travail social	DIV-3	EDUCATEUR DE JEUNES ENFANTS (DIPLOME D'ETAT)	1/3	21	20	- 1
	DIV-3	EDUCATEUR DE JEUNES ENFANTS (DIPLOME D'ETAT)	2/3	19	22	+ 3
	DIV-3	EDUCATEUR DE JEUNES ENFANTS (DIPLOME D'ETAT)	3/3	23	21	- 2
	DIV-3	EDUCATEUR SPECIALISE (DIPLOME D'ETAT)	1/3	107	113	+ 6
	DIV-3	EDUCATEUR SPECIALISE (DIPLOME D'ETAT)	2/3	102	99	- 3
	DIV-3	EDUCATEUR SPECIALISE (DIPLOME D'ETAT)	3/3	118	132	+ 14
	DIV-3	EDUCATEUR TECHNIQUE SPECIALISE (DIPLOME D'ETAT)	1/3	10	10	0
	DIV-3	EDUCATEUR TECHNIQUE SPECIALISE (DIPLOME D'ETAT)	2/3	10	12	+ 2
	DIV-3	EDUCATEUR TECHNIQUE SPECIALISE (DIPLOME D'ETAT)	3/3	13	10	- 3
	DIV-2	CERTIFICAT D'APTITUDE AUX FONCTIONS D'ENCADREMENT ET DE RESPONSABLE D'UNITE D'INTERVENTION SOCIALE (CAFERUIS)	1/2	8	35	+ 27
	DIV-1	DIPLÔME D'ETAT D'INGENIERIE SOCIALE	1/3	16	0	- 16
	DIV-1	DIPLÔME D'ETAT D'INGENIERIE SOCIALE	2/3	0	12	+ 12
Total Travail social				944	853	- 91

Clermont-Ferrand - Section d'Apprentissage Privée (ITSRA)

Domaine	Diplôme	Formation	Année	2010	2011	Δ 10/11
Total général				44	42	- 2
	DIV-4	MONITEUR-EDUCATEUR (DIPLOME D'ETAT ex CAFME)	1/2	7	9	+ 2
	DIV-4	MONITEUR-EDUCATEUR (DIPLOME D'ETAT ex CAFME)	2/2	4	7	+ 3
Travail social	DIV-3	EDUCATEUR SPECIALISE (DIPLOME D'ETAT)	1/3	8	6	- 2
	DIV-3	EDUCATEUR SPECIALISE (DIPLOME D'ETAT)	2/3	11	8	- 3
	DIV-3	EDUCATEUR SPECIALISE (DIPLOME D'ETAT)	3/3	14	12	- 2
Total Travail social				44	42	- 2



Ecole d'Aides Soignants - Centre Hospitalier

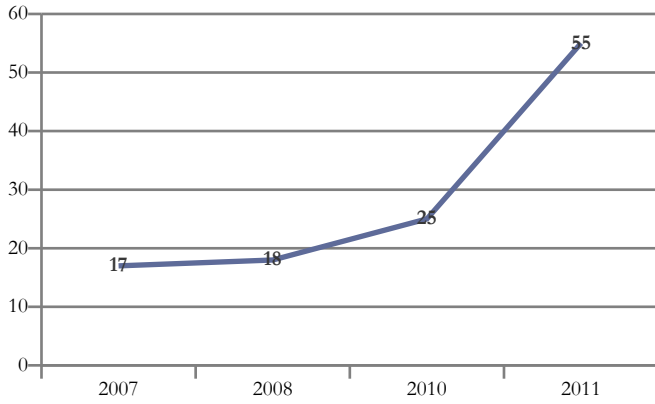

Spécialités de formation préparées	2011
Services aux personnes	55
Total général	55

Données 2012 et 2013 non disponibles.

Riom - Ecole d'Aides Soignants - Centre Hospitalier

Domaine	Diplôme	Formation	Année	2010	2011	Δ 10/11
Total général				25	55	+ 30
Santé	DIV-5	AIDE SOIGNANT (DIPLOME D'ETAT)	1/1	25	55	+ 30
Total Santé				25	55	+ 30



Ecole d'Aides Soignants - Centre Hospitalier

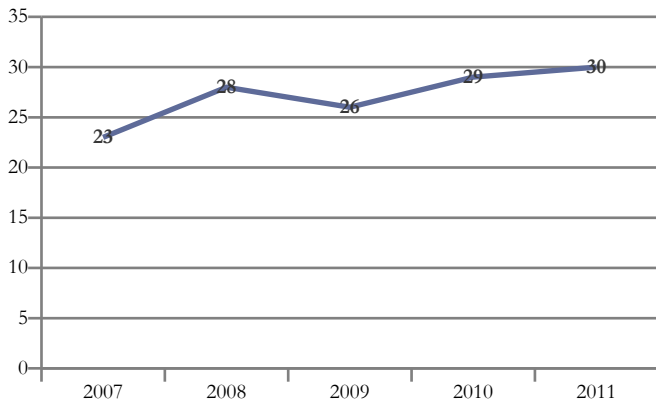

Spécialités de formation préparées	2011
Services aux personnes	30
Total général	30

Données 2012 et 2013 non disponibles.

Thiers - Ecole d'Aides Soignants - Centre Hospitalier

Domaine	Diplôme	Formation	Année	2010	2011	Δ 10/11
Total général				29	30	+ 1
Santé	DIV-5	AIDE SOIGNANT (DIPLOME D'ETAT)	1/1	29	30	+ 1
Total Santé				29	30	+ 1

FORMATION INITIALE

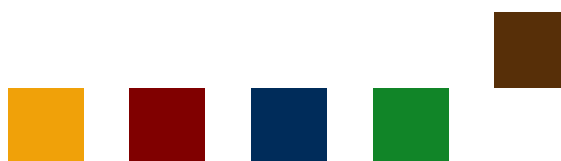

Contact : CARIF OREF Auvergne

16b rue Fontgiève - 63 000 Clermont-Ferrand

Tél. : 04 73 19 01 40 / Fax : 04 73 37 31 63

Portail : <http://www.formationauvergne.com/>

Mail : oref@cariforef-auvergne.org

