

# FORMATION INITIALE



## Annuaire des établissements par commune





Au titre de sa mission d'information et de production d'outils d'aide à la décision éclairant le champ de l'emploi et de la formation, l'OREF réalise et diffuse une série de documents décrivant l'appareil de formation initiale en Auvergne ainsi que son évolution.

Ce document est une mise à jour de l'annuaire publié par le CARIF-OREF Auvergne en avril 2014 et qui portait sur les effectifs comptabilisés lors de l'année scolaire 2013-2014. Il complète les cartographies des établissements et des formations ainsi que le document sur l'évolution des flux de formés également disponibles sur le portail du CARIF-OREF.

Sa réalisation a été rendue possible grâce au concours des institutions et producteurs de données que sont le Rectorat, la Direction Régionale de l'Alimentation, de l'Agriculture et de la Forêt (DRAAF), le Conseil Régional d'Auvergne et la Direction Régionale de la Jeunesse, des Sports et de la Cohésion Sociale (DRJSCS).

Qu'ils en soient ici vivement remerciés.

## Organisation du document

Le classement des établissements dans le document s'établit comme suit :

1. Département du centre de formation principal (Allier, Cantal, Haute-Loire, Puy-de-Dôme)
2. Tutelle (Education Nationale, Agriculture, CFA, Formation sanitaire et sociale)
3. Ville d'implantation du centre de formation principal
4. Nom du centre de formation principal

puis, le cas échéant, département, ville et nom des sites de formation rattachés au centre de formation principal.

En règle générale, les établissements relèvent d'une seule tutelle et d'un seul secteur (public ou privé) mais il peut exister quelques exceptions :

- Le CFA de l'Education nationale est classé dans le secteur public mais s'appuie sur un site relevant du secteur privé (Ecole d'Enseignement Technique Michelin).
- Le CFA Irisup est classé dans le secteur privé mais recourt à plusieurs sites relevant du secteur public (Université d'Auvergne, Université Blaise Pascal ...).
- Le Greta Nord Allier relève de l'Education Nationale mais ses effectifs en formation d'aide médico-psychologique ont été affectés par convention aux Ecoles de formation sanitaire et sociale.
- Plus globalement, un même établissement peut comptabiliser des effectifs relevant de plusieurs tutelles (Education nationale, Agriculture, CFA ...), effectifs qui sont alors ventilés selon ces tutelles. En particulier, les effectifs de la section d'apprentissage d'un lycée sont affectés à la partie « CFA » dont elle dépend mais ne sont pas affectés à l'établissement dans la partie « Education nationale ».

A noter que certaines libertés ont été prises par commodité de lecture :

- Le Centre Inter-régional de Formation Alternée de la Plasturgie (CIRFAP) de Lyon (69) a été relocalisé à Monistrol-sur-Loire, commune de l'un de ses sites de formation.



## Sources et effectifs

L'annuaire s'appuie sur des effectifs dont la définition varie selon les sources. Ainsi, les données pour l'année 2015 correspondent :

- aux constats de rentrée de l'année scolaire 2014-2015 validés par le ministère en octobre 2014 pour les établissements relevant du Ministère de l'Éducation Nationale (source Rectorat)
- aux constats de rentrée de l'année scolaire 2014-2015 pour les établissements relevant du Ministère de l'Agriculture (source DRAAF, enquête octobre 2014)
- aux effectifs comptabilisés en février 2015 pour les Centres de Formation des Apprentis (source Conseil Régional)
- aux effectifs en formation pendant l'année civile pour les Ecoles de formation sanitaire et sociale (Source : Drees - enquêtes écoles de formations aux professions de santé et sociales, 2013). A noter que ces derniers, collectés via une enquête annuelle auprès des établissements de formation, ne sont pas disponibles pour les années 2014 et 2015 (symboles "0" ou "nd").

## Remarques

Au cours des deux dernières années, un diplôme peut avoir connu une rénovation. Dans ce cas, des lignes apparaissent en doublon qui correspondent aux effectifs pour le diplôme avant et après rénovation. Pour certains diplômes d'état, la rénovation s'est même traduite par un changement du niveau de formation : de III à II pour les ergothérapeutes et les manipulateurs en électroradiologie médicale, de III à I pour les sages-femmes.



<b>Sigles</b>	<b>Libellés</b>
1CYC.TECHN	ENSEIGNEMENT TECHNOLOGIQUE DE 1ER CYCLE
ASSIML.BTS	AUTRE DIPL. ASSIMILE AU BTS (D'TS-DPECF-DNTS)
BAC GENE	BAC GENERAL
BAC PRO	BAC PROFESSIONNEL
BAC PRO AG	BAC PROFESSIONNEL AGRICOLE
BAC TEC AG	BAC TECHNOLOGIQUE AGRICOLE
BAC TECHNO	BAC TECHNOLOGIQUE
BEP	BREVET D'ETUDES PROFESSIONNELLES
BEPA	BREVET D'ETUDES PROFESSIONNELLES AGRICOLES
BMA	BREVET DES METIERS D'ART - BREVET DES METIERS DU SPECTACLE
BP	BREVET PROFESSIONNEL
BPA	BREVET PROFESSIONNEL AGRICOLE
BPA5	BREVET PROFESSIONNEL AGRICOLE DE NIVEAU V
BP JEPS	BREVET PROFESSIONNEL DE LA JEUNESSE, DE L'EDUCATION POPULAIRE ET DU SPORT
BT	BREVET DE TECHNICIEN
BTA	BREVET DE TECHNICIEN AGRICOLE
BTS	BREVET DE TECHNICIEN SUPERIEUR
BTSA	BREVET DE TECHNICIEN SUPERIEUR AGRICOLE
CAP	CERTIFICAT D'APTITUDES PROFESSIONNELLES
CAPA	CERTIFICAT D'APTITUDES PROFESSIONNELLES AGRICOLES
CLIPA	CLASSE D'INITIATION PREPROFESSIONNELLE PAR ALTERNANCE
CPA	CPA
CPGE	CLASSE PREPARATOIRE AUX GRANDES ECOLES
CSA NIV4	CERTIFICAT DE SPECIALISATION AGRICOLE DE NIVEAU 4
CSA NIV5	CERTIFICAT DE SPECIALISATION AGRICOLE DE NIVEAU 5
DECF	DIPLOME ETUDES COMPTABLES & FINANCIERES
DE JEPS	DIPLOME D'ETAT DE LA JEUNESSE, DE L'EDUCATION POPULAIRE ET DU SPORT
DIMA	DISPOSITIF D'INITIATION AUX METIERS EN ALTERNANCE
DIP GVM	DIPLOME GRADE ET VISE MASTER
DIV-1	AUTRES DIPLOMES DE NIVEAU I
DIV-2	AUTRES DIPLOMES DE NIVEAU II
DIV-3	AUTRES DIPLOMES DE NIVEAU III
DIV-4	AUTRES DIPLOMES DE NIVEAU IV
DIV-5	AUTRES DIPLOMES DE NIVEAU V
DMA	DIPLOME DES METIERS D'ART
DSAA-1	DIPLOME SUPERIEUR DES ARTS APPLIQUES
ENS ADAPTE	ENSEIGNEMENT ADAPTE
FAJ	FORMATION D'APPRENTIS JUNIORS
ING	INGENIEURS RECONNUS (RCT.), NFI , ALTERNANCE
LIC PRO	LICENCE PROFESSIONNELLE
MASTER PRO	MASTER PROFESSIONNEL
MC	MENTION COMPLEMENTAIRE
MST	MAITRISES DE SCIENCES ET TECHNIQUES DES UNIVERSITES (YC MIAGE MSG )
TH1-X	TH DE NIV 1 ORGANISMES GESTIONNAIRES DIVERS
TH2-C	TH DE NIV 2 DES CCI ET MINISTERE COMMERCE ARTISANAT PME
TH2-N	TH DE NIV 2 MINISTERE INDUSTRIE
TH3-M	TH DE NIV 3 DES CHAMBRES DE METIERS



<b>Sigles</b>	<b>Libellés</b>
TH3-T	TH DE NIV 3 MINISTERE DU TRAVAIL - AFPA
TH4-J	TH DE NIV 4 MINISTERE DE LA JEUNESSE ET DES SPORTS
TH4-M	TH DE NIV 4 DES CHAMBRES DE METIERS
TH4-T	TH DE NIV 4 MINISTERE DU TRAVAIL - AFPA
TH5-AG	TH DE NIV 5 REMONTES DES CFA AGRICOLES
TH5-M	TH DE NIV 5 DES CHAMBRES DE METIERS
1/1	CURSUS EN 1AN
1/2	CURSUS EN 2 ANS : 1ERE ANNEE
1/3	CURSUS EN 3 ANS : 1ERE ANNEE
1/4	CURSUS EN 4 ANS : 1ERE ANNEE
2/2	CURSUS EN 2 ANS : 2EME ANNEE
2/3	CURSUS EN 3 ANS : 2EME ANNEE
2/4	CURSUS EN 4 ANS : 2EME ANNEE
3/3	CURSUS EN 3 ANS : 3EME ANNEE
3/4	CURSUS EN 4 ANS : 3EME ANNEE
4/4	CURSUS EN 4 ANS : 4EME ANNEE
1/5	CURSUS EN 5 ANS : 1ERE ANNEE
2/5	CURSUS EN 5 ANS : 2EME ANNEE
3/5	CURSUS EN 5 ANS : 3EME ANNEE



## Allier

## Education Nationale

## Secteur Public

Commune du centre	Centre de formation	2014	2015	Δ 14/15
Commentry	Lycée Geneviève Vincent (LPY)	401	378	- 23
Cusset	Lycée Albert Londres - Lycée général et technologique (LGT)	1 624	1 689	+ 65
Cusset	Lycée Albert Londres - Lycée professionnel (LP)	295	284	- 11
Cusset	Lycée Valéry Larbaud (LPY)	943	936	- 7
Gannat	Lycée Gustave Eiffel (LP)	164	171	+ 7
Montluçon	Lycée Albert Einstein (LPY)	296	296	0
Montluçon	Lycée Madame de Staël (LG)	1 114	1 165	+ 51
Montluçon	Lycée Paul Constans (LPY)	1 604	1 579	- 25
Moulins	Lycée Théodore de Banville (LG)	944	948	+ 4
Saint-Pourçain-sur-Sioule	Lycée Blaise de Vigenère (LG)	255	290	+ 35
Varennes-sur-Allier	Lycée Val d'Allier (LP)	215	207	- 8
Yzeure	Lycée Jean Monnet (LPY)	1 246	1 282	+ 36
<b>Total</b>		<b>9 101</b>	<b>9 225</b>	<b>+ 124</b>

## Secteur Privé

Commune du centre	Centre de formation	2014	2015	Δ 14/15
Cusset	Lycée Saint-Pierre (LGT)	401	402	+ 1
Gannat	Lycée Sainte-Procule (LGT)	52	42	- 10
Montluçon	Lycée Sainte-Louise - Lycée professionnel (LP)	185	69	- 116
Montluçon	Lycée Sainte-Louise - Lycée général et technologique (LGT)	95	74	- 21
Moulins	Lycée Anna Rodier - Lycée professionnel (LP)	272	264	- 8
Moulins	Lycée Anna Rodier - Lycée technologique (LT)	127	116	- 11
Moulins	Lycée Saint-Benoît (LGT)	143	129	- 14
Vichy	Ecole des Carrières Supérieures (LT)	206	224	+ 18
<b>Total</b>		<b>1 481</b>	<b>1 320</b>	<b>- 161</b>

## Agriculture

## Secteur Public

Commune du centre	Centre de formation	2014	2015	Δ 14/15
Durdât-Larequille	Lycée professionnel agricole (LPA)	165	156	- 9
Moulins	Lycée agricole Touret (LGT)	416	432	+ 16
<b>Total</b>		<b>581</b>	<b>588</b>	<b>+ 7</b>

## Secteur Privé

Commune du centre	Centre de formation	2014	2015	Δ 14/15
Escurolles	Institut Rural d'Escurolles	79	71	- 8
Le Mayet-de-Montagne	Lycée agricole et forestier privé Claude Mercier	79	80	+ 1
Limoise	Ecole agricole Maison familiale rurale Les Perriaux	57	72	+ 15
Saint-Léopardin-d'Augy	Ecole agricole Maison familiale rurale	49	52	+ 3
Saligny-sur-Roudon	Maison familiale rurale Saligny-sur-Roudon	86	79	- 7
<b>Total</b>		<b>350</b>	<b>354</b>	<b>+ 4</b>



## Centres de Formation des Apprentis

## Secteur Public

Commune du centre	Centre de formation	2014	2015	Δ 14/15
Neuvy	CFA agricoles et horticoles de Moulins-Neuville	123	131	+ 8
<b>Total</b>		<b>123</b>	<b>131</b>	<b>+ 8</b>

## Secteur Privé

Commune du centre	Centre de formation	2014	2015	Δ 14/15
Avermes	Institut de formation interprofessionnel de l'Allier	946	880	- 66
Bellerive-sur-Allier	Ecole des métiers du bâtiment Georges Bourachot	635	541	- 94
Désertines	CFA de l'Industrie d'Auvergne	403	419	+ 16
<b>Total</b>		<b>1 984</b>	<b>1 840</b>	<b>- 144</b>

## Ecoles de formation sanitaire et sociale

Données 2014 et 2015 non disponibles.

## Secteur Public

Commune du centre	Centre de formation	2012	2013	Δ 12/13
Cusset	GRETA Bassin Dore - Allier (Ets relevant de l'Education Nationale)	22	34	+ 12
Montluçon	Institut départemental de formation en soins infirmiers M. Hay	353	344	- 9
Vichy	Institut de formation en soins infirmiers	346	355	+ 9
Yzeure	Greta Nord Allier (Ets relevant de l'Education Nationale)	215	173	- 42
<b>Total</b>		<b>936</b>	<b>906</b>	<b>- 30</b>

## Secteur Privé

Commune du centre	Centre de formation	2012	2013	Δ 12/13
Moulins	Ecole de service social	192	197	+ 5
Moulins	Institut de formation en soins infirmiers	333	341	+ 8
Toulon-sur-Allier	Institut de formation d'ambulanciers	12	13	+ 1
Vichy	Ecole de Masso-Kinésithérapie	215	215	0
<b>Total</b>		<b>752</b>	<b>766</b>	<b>+ 14</b>



## Cantal

## Education Nationale

## Secteur Public

Commune du centre	Centre de formation	2014	2015	Δ 14/15
Aurillac	Etablissement régional d'enseignement adapté	105	83	- 22
Aurillac	Lycée Emile Duclaux (LG)	664	698	+ 34
Aurillac	Lycée Monnet-Mermoz (LPY)	1 025	1 009	- 16
Aurillac	Lycée Raymond Cortat (LP)	401	386	- 15
Mauriac	Lycée polyvalent (LPY)	293	287	- 6
Murat	Lycée Joseph Constant (LP)	111	107	- 4
Saint-Flour	Lycée de Haute Auvergne (LPY)	549	565	+ 16
<b>Total</b>		<b>3 148</b>	<b>3 135</b>	<b>- 13</b>

## Secteur Privé

Commune du centre	Centre de formation	2014	2015	Δ 14/15
Aurillac	Lycée de la Communication Saint-Géraud (LPY)	371	375	+ 4
Aurillac	Lycée Saint Eugène - Saint Joseph (LPY)	344	346	+ 2
Saint-Flour	Lycée La Présentation Notre-Dame (LPY)	51	60	+ 9
<b>Total</b>		<b>766</b>	<b>781</b>	<b>+ 15</b>

## Agriculture

## Secteur Public

Commune du centre	Centre de formation	2014	2015	Δ 14/15
Aurillac	Lycée Georges Pompidou (LGTPA)	338	343	+ 5
Saint-Flour	Lycée professionnel agricole (LPA)	177	180	+ 3
<b>Total</b>		<b>515</b>	<b>523</b>	<b>+ 8</b>

## Secteur Privé

Commune du centre	Centre de formation	2014	2015	Δ 14/15
Marcolès	Ecole agricole Maison familiale rurale	35	29	- 6
Mauriac	Maison familiale rurale	38	32	- 6
Maurs	Lycée agricole Saint-Joseph - Maurs	45	43	- 2
Saint-Flour	Lycée agricole de Saint-Flour	118	99	- 19
Saint-Flour	Maison familiale rurale	138	132	- 6
<b>Total</b>		<b>374</b>	<b>335</b>	<b>- 39</b>





## Centres de Formation des Apprentis

## Secteur Public

Commune du centre	Centre de formation	2014	2015	Δ 14/15
Aurillac	CFA Agricole et Forestier du Cantal	189	164	- 25
<b>Total</b>		<b>189</b>	<b>164</b>	<b>- 25</b>

## Secteur Privé

Commune du centre	Centre de formation	2014	2015	Δ 14/15
Aurillac	Institut de formation professionnelle et permanente (IFPP)	294	275	- 19
Massiac	CFA du bâtiment et travaux publics Georges Boché	233	177	- 56
<b>Total</b>		<b>527</b>	<b>452</b>	<b>- 75</b>

## Ecoles de formation sanitaire et sociale

Données 2014 et 2015 non disponibles.

## Secteur Public

Commune du centre	Centre de formation	2012	2013	Δ 12/13
Aurillac	Institut de formation en soins infirmiers	311	319	+ 8
Mauriac	Ecole d'Aides Soignants - Centre Hospitalier	24	26	+ 2
Saint-Flour	Ecole d'Aides Soignants - Centre Hospitalier	28	30	+ 2
<b>Total</b>		<b>363</b>	<b>375</b>	<b>+ 12</b>

## Secteur Privé

Commune du centre	Centre de formation	2012	2013	Δ 12/13
Aurillac	INFA Auvergne Bourgogne Limousin	89	57	- 32
Maurs	Ecole d'Aides Soignants - L.E.A.P Saint-Joseph	46	34	- 12
<b>Total</b>		<b>135</b>	<b>91</b>	<b>- 44</b>



## Haute-Loire

## Education Nationale

## Secteur Public

Commune du centre	Centre de formation	2014	2015	Δ 14/15
Brioude	Etablissement régional d'enseignement adapté Alexandre Vialatte	105	94	- 11
Brioude	Lycée La Fayette (LPY)	377	390	+ 13
Espaly-Saint-Marcel	Lycée Auguste Aymard (LP)	78	94	+ 16
Le Puy-en-Velay	Lycée Charles et Adrien Dupuy (LPY)	785	746	- 39
Le Puy-en-Velay	Lycée Jean Monnet (LP)	380	361	- 19
Le Puy-en-Velay	Lycée Simone Weil (LGT)	1 069	1 125	+ 56
Monistrol-sur-Loire	Lycée Léonard de Vinci (LGT)	967	946	- 21
Yssingaux	Lycée Emmanuel Chabrier (LPY)	345	423	+ 78
<b>Total</b>		<b>4 106</b>	<b>4 179</b>	<b>+ 73</b>

## Secteur Privé

Commune du centre	Centre de formation	2014	2015	Δ 14/15
Brioude	Lycée Saint-Julien (LGT)	215	234	+ 19
Brives-Charensac	Lycée La Chartreuse (LGT)	343	384	+ 41
Brives-Charensac	Lycée Paradis (LP)	161	157	- 4
Le Chambon-sur-Lignon	Lycée Cévenol (LGT)	90	0	- 90
Le Puy-en-Velay	Lycée Anne Marie Martel (LPY)	593	587	- 6
Le Puy-en-Velay	Lycée Saint-Jacques De Compostelle (LG)	319	334	+ 15
Monistrol-sur-Loire	Lycée Notre-Dame du Château - Lycée général et technologique (LGT)	674	748	+ 74
Monistrol-sur-Loire	Lycée Notre-Dame du Château - Lycée professionnel (LP)	207	213	+ 6
Yssingaux	Lycée Sacré-Coeur (LGT)	180	187	+ 7
<b>Total</b>		<b>2 782</b>	<b>2 844</b>	<b>+ 62</b>

## Agriculture

## Secteur Public

Commune du centre	Centre de formation	2014	2015	Δ 14/15
Fontannes	Lycée de Bonnefont (LGTPA)	414	404	- 10
Yssingaux	Lycée général technologique professionnel agricole (LGTPA)	431	415	- 16
<b>Total</b>		<b>845</b>	<b>819</b>	<b>- 26</b>

## Secteur Privé

Commune du centre	Centre de formation	2014	2015	Δ 14/15
Le Puy-en-Velay	Institut des Sciences de la Vie et de la Terre (LPA)	177	165	- 12
Sainte-Florine	Maison familiale rurale	121	110	- 11
Yssingaux	Ecole agricole	136	142	+ 6
<b>Total</b>		<b>434</b>	<b>417</b>	<b>- 17</b>



## Centres de Formation des Apprentis

## Secteur Public

Commune du centre	Centre de formation	2014	2015	Δ 14/15
Fontannes	CFA agricole	153	142	- 11
<b>Total</b>		<b>153</b>	<b>142</b>	<b>- 11</b>

## Secteur Privé

Commune du centre	Centre de formation	2014	2015	Δ 14/15
Bains	Centre de Formation aux Techniques du Bâtiment	431	384	- 47
Bains	Institut de Formation Professionnelle 43	682	694	+ 12
Monistrol-sur-Loire	Centre Inter-régional de Formation Alternée de la Plasturgie (CIRFAP)	42	42	0
Vals-près-le-Puy	CFA agricole (ISVT)	80	79	- 1
<b>Total</b>		<b>1 235</b>	<b>1 199</b>	<b>- 36</b>

## Ecoles de formation sanitaire et sociale

Données 2014 et 2015 non disponibles.

## Secteur Public

Commune du centre	Centre de formation	2012	2013	Δ 12/13
Le Puy-en-Velay	Institut de formation en soins infirmiers	414	405	- 9
<b>Total</b>		<b>414</b>	<b>405</b>	<b>- 9</b>



## Puy-de-Dôme

### Education Nationale

Secteur Public

Commune du centre	Centre de formation	2014	2015	Δ 14/15
Ambert	Lycée Blaise Pascal (LPY)	487	454	- 33
Brassac-les-Mines	Lycée François Rabelais (LP)	207	213	+ 6
Chamalières	Lycée polyvalent (LPY)	1 112	1 130	+ 18
Clermont-Ferrand	Lycée Ambroise Brugière (LGT)	1 026	1 048	+ 22
Clermont-Ferrand	Lycée Amédée Gasquet (LP)	469	482	+ 13
Clermont-Ferrand	Lycée Blaise Pascal (LG)	1 655	1 645	- 10
Clermont-Ferrand	Lycée Camille Claudel (LP)	410	394	- 16
Clermont-Ferrand	Lycée Jeanne d'Arc (LG)	1 371	1 376	+ 5
Clermont-Ferrand	Lycée La Fayette (LGT)	1 035	1 094	+ 59
Clermont-Ferrand	Lycée Marie Curie (LP)	592	548	- 44
Clermont-Ferrand	Lycée Roger Claudres (LP)	417	534	+ 117
Clermont-Ferrand	Lycée Sidoine Apollinaire (LGT)	1 524	1 551	+ 27
Cournon-d'Auvergne	Lycée René Descartes (LGT)	1 155	1 200	+ 45
Issoire	Lycée Henri Sainte-Claire Deville (LP)	252	266	+ 14
Issoire	Lycée Murat (LGT)	940	1 026	+ 86
Pont-du-Château	Lycée Pierre Boulanger (LP)	461	451	- 10
Riom	Lycée Claude et Pierre Virlogeux (LGT)	1 277	1 285	+ 8
Riom	Lycée Marie Laurencin (LP)	511	526	+ 15
Riom	Lycée Pierre Joël Bonté (LPY)	856	860	+ 4
Romagnat	Etablissement régional d'enseignement adapté de Lattre de Tassigny	110	107	- 3
Romagnat	Lycée Vercingétorix (LP)	342	239	- 103
Saint-Éloy-les-Mines	Lycée Desaix (LP)	184	178	- 6
Thiers	Lycée Jean Zay (LGT)	406	424	+ 18
Thiers	Lycée Montdory (LGT)	605	615	+ 10
Thiers	Lycée Val de Dore (LP)	247	246	- 1
<b>Total</b>		<b>17 651</b>	<b>17 892</b>	<b>+ 241</b>



## Secteur Privé

Commune du centre	Centre de formation	2014	2015	Δ 14/15
Chamalières	Lycée Sainte-Thècle (LGT)	456	430	- 26
Clermont-Ferrand	Lycée Anna Rodier (LP)	163	160	- 3
Clermont-Ferrand	Lycée Fénelon (LG)	441	465	+ 24
Clermont-Ferrand	Lycée Godefroy de Bouillon - Lycée général et technologique (LGT)	949	969	+ 20
Clermont-Ferrand	Lycée Godefroy de Bouillon - Lycée professionnel (LP)	313	333	+ 20
Clermont-Ferrand	Lycée Les Cordeliers (LP)	301	270	- 31
Clermont-Ferrand	Lycée Massillon (LG)	295	287	- 8
Clermont-Ferrand	Lycée René Rambaud (LP)	145	144	- 1
Clermont-Ferrand	Lycée Saint-Alyre - Lycée général et technologique (LGT)	630	665	+ 35
Clermont-Ferrand	Lycée Saint-Alyre - Lycée professionnel (LP)	62	72	+ 10
Courpière	Lycée Saint-Pierre (LG)	78	82	+ 4
Issoire	Lycée Sévigné Saint-Louis (LGT)	241	238	- 3
Riom	Lycée Sainte-Marie (LG)	181	224	+ 43
<b>Total</b>		<b>4 255</b>	<b>4 339</b>	<b>+ 84</b>

## Agriculture

## Secteur Public

Commune du centre	Centre de formation	2014	2015	Δ 14/15
Lempdes	Lycée Louis Pasteur (LGTPA)	686	698	+ 12
Rochefort-Montagne	Lycée professionnel agricole (LPA)	132	136	+ 4
Saint-Gervais-d'Auvergne	Lycée professionnel agricole des Combrailles (LPA)	198	213	+ 15
<b>Total</b>		<b>1 016</b>	<b>1 047</b>	<b>+ 31</b>

## Secteur Privé

Commune du centre	Centre de formation	2014	2015	Δ 14/15
Ennezat	Ecole agricole	130	117	- 13
Gelles	Maison familiale rurale	29	23	- 6
Le Breuil-sur-Couze	Lycée agro-environnement Saint-Joseph	104	89	- 15
Thuret	Maison familiale rurale d'orientation et formation professionnelle	34	20	- 14
Vernet-la-Varenne	Ecole agricole	101	92	- 9
Vernines	Maison familiale rurale	59	65	+ 6
<b>Total</b>		<b>457</b>	<b>406</b>	<b>- 51</b>



## Centres de Formation des Apprentis

## Secteur Public

Commune du centre	Centre de formation	2014	2015	Δ 14/15
Clermont-Ferrand	CFA de l'Éducation nationale en Auvergne	498	493	- 5
Lempdes	CFA des Métiers de l'Agriculture du Puy-de-Dôme	278	251	- 27
Saint-Gervais-d'Auvergne	CFA national des métiers du chien et de l'animalerie	92	70	- 22
<b>Total</b>		<b>868</b>	<b>814</b>	<b>- 54</b>

## Secteur Privé

Commune du centre	Centre de formation	2014	2015	Δ 14/15
Ambert	Centre de Formation d'Apprentis	34	23	- 11
Clermont-Ferrand	CFA des industries agro-alimentaires d'Auvergne	41	39	- 2
Clermont-Ferrand	CFA des Métiers du Sport et de l'Animation	87	103	+ 16
Clermont-Ferrand	CFA du Bâtiment et Travaux Publics	767	659	- 108
Clermont-Ferrand	CFA Irisup'	641	640	- 1
Clermont-Ferrand	CFA régional du Transport et de la Logistique en Auvergne	110	96	- 14
Clermont-Ferrand	CFA Spécialisé d'Auvergne - CAP 3A	291	282	- 9
Clermont-Ferrand	Institut des Métiers	1 805	1 684	- 121
<b>Total</b>		<b>3 776</b>	<b>3 526</b>	<b>- 250</b>

## Ecoles de formation sanitaire et sociale

Données 2014 et 2015 non disponibles.

## Secteur Public

Commune du centre	Centre de formation	2012	2013	Δ 12/13
Ambert	Ecole d'Aides Soignants - Centre Hospitalier	27	25	- 2
Clermont-Ferrand	Centre National de la Fonction Publique Territoriale	30	31	+ 1
Clermont-Ferrand	Ecole de Sages Femmes - C.H.U	142	167	+ 25
Clermont-Ferrand	Institut de formation en soins infirmiers	789	770	- 19
Riom	Ecole d'Aides Soignants - Centre Hospitalier	23	50	+ 27
Thiers	Ecole d'Aides Soignants - Centre Hospitalier	30	38	+ 8
<b>Total</b>		<b>1 041</b>	<b>1 081</b>	<b>+ 40</b>

## Secteur Privé

Commune du centre	Centre de formation	2012	2013	Δ 12/13
Clermont-Ferrand	Institut de Travail Social de la Région Auvergne	888	890	+ 2
<b>Total</b>		<b>888</b>	<b>890</b>	<b>+ 2</b>



## Allier

## Education Nationale (tutelle du centre)

## Secteur Public

Commune du site	Site de formation	2014	2015	Δ 14/15
Commentry	Lycée polyvalent Geneviève Vincent	401	378	- 23
Cusset	LGT Albert Londres - Lycée des métiers du bois, des énergies et des services aux organisations	1 624	1 689	+ 65
Cusset	LP Albert Londres - Lycée des métiers du bois, des énergies et des services aux organisations Albert Londres	295	284	- 11
Cusset	Lycée polyvalent Valéry Larbaud	943	936	- 7
Gannat	LP Gustave Eiffel - Lycée des métiers de la maintenance des matériels et des véhicules motocycles	164	171	+ 7
Montluçon	LPO Albert Einstein - Lycée des métiers de l'automobile	296	296	0
Montluçon	LPO Paul Constans - Lycée des Métiers scientifiques, industriels, administratifs et commerciaux	1 604	1 579	- 25
Montluçon	Lycée général Madame de Staël	1 114	1 165	+ 51
Moulins	Lycée général Théodore de Banville	944	948	+ 4
Saint-Pourçain-sur-Sioule	Lycée général Blaise de Vigenère	255	290	+ 35
Varennnes-sur-Allier	Lycée professionnel Val d'Allier	215	207	- 8
Yzeure	LPO Jean Monnet - Lycée des métiers du design et des arts verriers	1 246	1 282	+ 36
<b>Total</b>		<b>9 101</b>	<b>9 225</b>	<b>+ 124</b>

## Secteur Privé

Commune du site	Site de formation	2014	2015	Δ 14/15
Cusset	Lycée général et technologique privé Saint-Pierre	401	402	+ 1
Gannat	Lycée général et technologique privé Sainte-Procule	52	42	- 10
Montluçon	Lycée général privé Sainte-Louise	95	74	- 21
Montluçon	Lycée professionnel privé Sainte-Louise	185	69	- 116
Moulins	Lycée général privé Saint-Benoit	143	129	- 14
Moulins	Lycée professionnel privé Anna Rodier	272	264	- 8
Moulins	Lycée technologique privé Anna Rodier	127	116	- 11
Vichy	Lycée Privé d'enseignement supérieur	206	224	+ 18
<b>Total</b>		<b>1 481</b>	<b>1 320</b>	<b>- 161</b>



## Agriculture (tutelle du centre)

## Secteur Public

Commune du site	Site de formation	2014	2015	Δ 14/15
Durdat-Larequille	Lycée professionnel agricole de Durdat-Larequille	165	156	- 9
Moulins	Lycée général et technologique agricole Charles Turret	416	432	+ 16
<b>Total</b>		<b>581</b>	<b>588</b>	<b>+ 7</b>

## Secteur Privé

Commune du site	Site de formation	2014	2015	Δ 14/15
Escurolles	Institut Rural d'Escurolles	79	71	- 8
Le Mayet-de-Montagne	Lycée agricole et forestier privé Claude Mercier	79	80	+ 1
Limoise	Ecole agricole privée Maison familiale rurale Les Perriaux	57	72	+ 15
Saint-Léopardin-d'Augy	Maison familiale rurale d'éducation et d'orientation de St-Léopardin-d'Augy	49	52	+ 3
Saligny-sur-Roudon	Maison familiale rurale d'éducation et d'orientation Saligny-sur-Roudon	86	79	- 7
<b>Total</b>		<b>350</b>	<b>354</b>	<b>+ 4</b>

## Centres de Formation des Apprentis (tutelle du centre)

## Secteur Public

Commune du site	Site de formation	2014	2015	Δ 14/15
Bellerive-sur-Allier	Centre Régional Education Physique Sportive - CREPS	28	31	+ 3
Commentry	Section d'enseignement professionnel du Lycée Geneviève Vincent	1	0	- 1
Durdat-Larequille	Lycée professionnel agricole de Durdat-Larequille	12	11	- 1
Gannat	LP Gustave Eiffel - Lycée des métiers de la maintenance des matériels et des véhicules motocycles	68	58	- 10
Montluçon	LPO Albert Einstein - Lycée des métiers de l'automobile	10	8	- 2
Montluçon	LPO Paul Constans - Lycée des Métiers scientifiques, industriels, administratifs et commerciaux	2	2	0
Neuvy	Centre de formation d'apprentis agricoles et horticoles de Moulins-Neuville	111	120	+ 9
Yzeure	LPO Jean Monnet - Lycée des métiers du design et des arts verriers	26	15	- 11
<b>Total</b>		<b>258</b>	<b>245</b>	<b>- 13</b>

## Secteur Privé

Commune du site	Site de formation	2014	2015	Δ 14/15
Auvernes	Centre de formation d'apprentis - Institut de formation interprofessionnel de l'Allier	973	912	- 61
Bellerive-sur-Allier	Centre de formation d'apprentis - Ecole des métiers du bâtiment Georges Bourachot	644	550	- 94
Désertines	Centre de Formation d'Apprentis de l'Industrie d'Auvergne	110	105	- 5
Montluçon	Académie Commerciale Internationale - A.C.I	19	15	- 4
Montluçon	Institut de Formation aux Affaires et à la Gestion	43	41	- 2
Vichy	Institut Européen de la Qualité Totale	40	29	- 11
Toulon-sur-Allier	AFT Formation Continue	19	19	0
<b>Total</b>		<b>1 848</b>	<b>1 671</b>	<b>- 177</b>





## Ecoles de formation sanitaire et sociale (tutelle du centre)

Données 2014 et 2015 non disponibles.

## Secteur Public

Commune du site	Site de formation	2012	2013	Δ 12/13
Cusset	GRETA Bassin Dore - Allier	22	34	+ 12
Montluçon	Institut départemental de formation en soins infirmiers M.Hay	353	344	- 9
Vichy	Institut de formation en soins infirmiers	346	355	+ 9
Yzeure	GRETA Nord Allier	215	173	- 42
<b>Total</b>		<b>936</b>	<b>906</b>	<b>- 30</b>

## Secteur Privé

Commune du site	Site de formation	2012	2013	Δ 12/13
Moulins	Ecole de service social	192	197	+ 5
Moulins	Institut de formation en soins infirmiers	333	341	+ 8
Vichy	Ecole de Masso-Kinésithérapie	215	215	0
Toulon-sur-Allier	Institut de formation d'ambulanciers	12	13	+ 1
<b>Total</b>		<b>752</b>	<b>766</b>	<b>+ 14</b>



## Cantal

## Education Nationale (tutelle du centre)

## Secteur Public

Commune du site	Site de formation	2014	2015	Δ 14/15
Aurillac	Etablissement régional d'enseignement adapté Albert Monier	105	83	- 22
Aurillac	LPO Monnet-Mermoz - Lycée des métiers des sciences et techniques appliquées à l'industrie et aux services	1 025	1 009	- 16
Aurillac	LP Raymond Cortat -Lycée des métiers de la restauration et du service aux personnes et aux entreprises	401	386	- 15
Aurillac	Lycée général Emile Duclaux	664	698	+ 34
Mauriac	LPO - Lycée des métiers de l'eau et de la gestion comptable	293	287	- 6
Murat	Lycée professionnel Joseph Constant	111	107	- 4
Saint-Flour	Lycée polyvalent de Haute Auvergne	549	565	+ 16
<b>Total</b>		<b>3 148</b>	<b>3 135</b>	<b>- 13</b>

## Secteur Privé

Commune du site	Site de formation	2014	2015	Δ 14/15
Aurillac	Lycée polyvalent privé de la Communication Saint-Géraud	371	375	+ 4
Aurillac	Lycée Polyvalent privé Saint Eugène - Saint Joseph	344	346	+ 2
Saint-Flour	Lycée polyvalent privé La Présentation Notre-Dame	51	60	+ 9
<b>Total</b>		<b>766</b>	<b>781</b>	<b>+ 15</b>

## Agriculture (tutelle du centre)

## Secteur Public

Commune du site	Site de formation	2014	2015	Δ 14/15
Aurillac	Lycée d'enseignement général technologique professionnel agricole-Ecole nationale des industries du lait et des viandes-Georges Pompidou	338	343	+ 5
Saint-Flour	Lycée professionnel agricole de St-Flour	177	180	+ 3
<b>Total</b>		<b>515</b>	<b>523</b>	<b>+ 8</b>

## Secteur Privé

Commune du site	Site de formation	2014	2015	Δ 14/15
Marcolès	Maison familiale rurale d'éducation et d'orientation de Marcolès	35	29	- 6
Mauriac	Maison familiale rurale d'éducation et d'orientation du Crouzit Haut de Mauriac	38	32	- 6
Maurs	Lycée d'enseignement agricole privée Saint-Joseph - Maurs	45	43	- 2
Saint-Flour	Lycée d'enseignement agricole privée de Saint-Flour	118	99	- 19
Saint-Flour	Maison familiale rurale d'éducation et d'orientation de St-Flour	138	132	- 6
<b>Total</b>		<b>374</b>	<b>335</b>	<b>- 39</b>



## Centres de Formation des Apprentis (tutelle du centre)

## Secteur Public

Commune du site	Site de formation	2014	2015	Δ 14/15
Aurillac	Centre de formation d'apprentis Agricole et Forestier du Cantal	161	137	- 24
Aurillac	IUT de Clermont-Ferrand, Antenne Aurillac	14	14	0
Aurillac	LPO Monnet-Mermoz - Lycée des métiers des sciences et techniques appliquées à l'industrie et aux services	9	7	- 2
Aurillac	LP Raymond Cortat -Lycée des métiers de la restauration et du service aux personnes et aux entreprises	18	15	- 3
Mauriac	Institut médico-éducatif	1	2	+ 1
Mauriac	LPO - Lycée des métiers de l'eau et de la gestion comptable	8	8	0
Murat	Lycée professionnel Joseph Constant	13	10	- 3
Saint-Flour	Lycée professionnel agricole de St-Flour	33	29	- 4
<b>Total</b>		<b>257</b>	<b>222</b>	<b>- 35</b>

## Secteur Privé

Commune du site	Site de formation	2014	2015	Δ 14/15
Aurillac	INFA Auvergne Bourgogne Limousin	6	3	- 3
Aurillac	Institut de formation professionnelle et permanente	367	336	- 31
Massiac	Centre de formation d'apprentis du bâtiment et travaux publics Georges Boché	246	193	- 53
<b>Total</b>		<b>619</b>	<b>532</b>	<b>- 87</b>

## Ecoles de formation sanitaire et sociale (tutelle du centre)

Données 2014 et 2015 non disponibles.

## Secteur Public

Commune du site	Site de formation	2012	2013	Δ 12/13
Aurillac	Institut de formation en soins infirmiers	311	319	+ 8
Mauriac	Ecole d'Aides Soignants - Centre Hospitalier	24	26	+ 2
Saint-Flour	Ecole d'Aides Soignants - Centre Hospitalier	28	30	+ 2
<b>Total</b>		<b>363</b>	<b>375</b>	<b>+ 12</b>

## Secteur Privé

Commune du site	Site de formation	2012	2013	Δ 12/13
Aurillac	INFA Auvergne Bourgogne Limousin	89	57	- 32
Maurs	Ecole d'Aides Soignants - L.E.A.P Saint-Joseph	46	34	- 12
<b>Total</b>		<b>135</b>	<b>91</b>	<b>- 44</b>



## Haute-Loire

### Education Nationale (tutelle du centre)

#### Secteur Public

Commune du site	Site de formation	2014	2015	Δ 14/15
Brioude	Etablissement régional d'enseignement adapté Alexandre Vialatte	105	94	- 11
Brioude	Lycée général et technologique La Fayette	377	390	+ 13
Espaly-Saint-Marcel	Lycée professionnel Auguste Aymard	78	94	+ 16
Le Puy-en-Velay	LP Jean Monnet - Lycée des métiers	380	361	- 19
Le Puy-en-Velay	LPO Charles et Adrien Dupuy - Lycée des métiers des sciences et techniques	785	746	- 39
Le Puy-en-Velay	Lycée général et technologique Simone Weil	1 069	1 125	+ 56
Monistrol-sur-Loire	Lycée général et technologique Léonard de Vinci	967	946	- 21
Yssingaux	Lycée polyvalent Emmanuel Chabrier	345	423	+ 78
<b>Total</b>		<b>4 106</b>	<b>4 179</b>	<b>+ 73</b>

#### Secteur Privé

Commune du site	Site de formation	2014	2015	Δ 14/15
Brioude	Lycée général et technologique privé Saint-Julien	215	234	+ 19
Brives-Charensac	Lycée général et technologique privé La Chartreuse Paradis	343	384	+ 41
Brives-Charensac	Lycée professionnel privé Paradis	161	157	- 4
Le Chambon-sur-Lignon	Lycée général et technologique privé Cévenol	90	0	- 90
Le Puy-en-Velay	Lycée général privé Saint-Jacques De Compostelle	319	334	+ 15
Le Puy-en-Velay	Lycée polyvalent privé Anne Marie Martel	593	587	- 6
Monistrol-sur-Loire	Lycée général et technologique privé Notre-Dame du Château	674	748	+ 74
Monistrol-sur-Loire	Lycée professionnel privé Notre-Dame du Château	207	213	+ 6
Yssingaux	Lycée général et technologique privé Sacré-Coeur	180	187	+ 7
<b>Total</b>		<b>2 782</b>	<b>2 844</b>	<b>+ 62</b>

### Agriculture (tutelle du centre)

#### Secteur Public

Commune du site	Site de formation	2014	2015	Δ 14/15
Fontannes	Lycée général technologique professionnel agricole - Bonnefont	358	359	+ 1
Saugues	LEGTA Brioude Bonnefont - Site de Saugues	56	45	- 11
Yssingaux	Lycée général technologique professionnel agricole d'Yssingaux	431	415	- 16
<b>Total</b>		<b>845</b>	<b>819</b>	<b>- 26</b>

#### Secteur Privé

Commune du site	Site de formation	2014	2015	Δ 14/15
Sainte-Florine	Maison familiale rurale d'éducation et d'orientation de Ste-Florine	121	110	- 11
Vals-près-le-Puy	Lycée d'enseign. agricole privé - Site de Vals de l'ISVT	177	165	- 12
Yssingaux	Ecole agricole privée	136	142	+ 6
<b>Total</b>		<b>434</b>	<b>417</b>	<b>- 17</b>



## Centres de Formation des Apprentis (tutelle du centre)

## Secteur Public

Commune du site	Site de formation	2014	2015	Δ 14/15
Espaly-Saint-Marcel	Lycée professionnel Auguste Aymard	5	8	+ 3
Fontannes	Centre Formation Apprentis Agricole	153	142	- 11
Le Puy-en-Velay	IUT de Clermont-Ferrand, Antenne Le Puy en Velay	17	16	- 1
Le Puy-en-Velay	Section d'enseignement professionnel LPO Charles et Adrien Dupuy	30	35	+ 5
Yssingaux	Lycée polyvalent Emmanuel Chabrier	21	22	+ 1
<b>Total</b>		<b>226</b>	<b>223</b>	<b>- 3</b>

## Secteur Privé

Commune du site	Site de formation	2014	2015	Δ 14/15
Bains	Centre de Formation aux Techniques du Bâtiment	443	394	- 49
Bains	Institut de Formation Professionnelle 43	718	731	+ 13
Brives-Charensac	Lycée général et technologique privé La Chartreuse Paradis	21	15	- 6
Le Puy-en-Velay	I.M.PRO - Les Cévennes	2	5	+ 3
Monistrol-sur-Loire	Lycée professionnel privé Notre-Dame du Château	16	22	+ 6
Vals-près-le-Puy	Centre Formation Apprentis Agricole - I.S.V.T	80	79	- 1
Prades	Institut de formation aux métiers sportifs - UCPA	5	6	+ 1
Saint-Germain-Laprade	Ecole supérieure Européenne de Packaging	85	93	+ 8
<b>Total</b>		<b>1 370</b>	<b>1 345</b>	<b>- 25</b>

## Ecoles de formation sanitaire et sociale (tutelle du centre)

Données 2014 et 2015 non disponibles.

## Secteur Public

Commune du site	Site de formation	2012	2013	Δ 12/13
Le Puy-en-Velay	Institut de formation en soins infirmiers	414	405	- 9
<b>Total</b>		<b>414</b>	<b>405</b>	<b>- 9</b>



## Puy-de-Dôme

### Education Nationale (tutelle du centre)

Secteur Public

Commune du site	Site de formation	2014	2015	Δ 14/15
Ambert	Lycée polyvalent Blaise Pascal	487	454	- 33
Brassac-les-Mines	Lycée professionnel François Rabelais	207	213	+ 6
Chamalières	LPO - Lycée des métiers de l'hôtellerie, de la restauration et du tourisme	1 112	1 130	+ 18
Clermont-Ferrand	LGT La Fayette - Lycée des métiers de l'ingénierie industrielle	1 035	1 094	+ 59
Clermont-Ferrand	LGT Sidoine Apollinaire - Lycée des métiers des services aux entreprises	1 524	1 551	+ 27
Clermont-Ferrand	LP Amédée Gasquet - Lycée des métiers des services aux entreprises	469	482	+ 13
Clermont-Ferrand	LP Camille Claudel - Lycée des métiers du génie électrique, de la prévention et de la sécurité	410	394	- 16
Clermont-Ferrand	LP Marie Curie - Lycée des métiers des services aux personnes et aux collectivités	592	548	- 44
Clermont-Ferrand	LP Roger Claustres - Lycée des métiers des réalisations industrielles et artisanales	417	534	+ 117
Clermont-Ferrand	Lycée général Blaise Pascal	1 655	1 645	- 10
Clermont-Ferrand	Lycée général et technologique Ambroise Brugière	1 026	1 048	+ 22
Clermont-Ferrand	Lycée général Jeanne d'Arc	1 371	1 376	+ 5
Cournon-d'Auvergne	Lycée général et technologique René Descartes	1 155	1 200	+ 45
Issoire	LP Henri Sainte-Claire Deville - Lycée des métiers des technologies industrielles	252	266	+ 14
Issoire	Lycée général et technologique Murat	940	1 026	+ 86
Pont-du-Château	Lycée professionnel Pierre Boulanger - Lycée des métiers des transports, de la logistique et de la maintenance automobile	461	451	- 10
Riom	LP Marie Laurencin - Lycée des métiers de la mode et des métiers d'art	511	526	+ 15
Riom	Lycée général et technologique C. et P. Virlogeux	1 277	1 285	+ 8
Riom	Lycée polyvalent Pierre Joël Bonté	856	860	+ 4
Romagnat	Etablissement régional d'enseignement adapté de Lattre de Tassigny	110	107	- 3
Romagnat	LP Vercingétorix - Lycée des métiers des technologies industrielles et de la communication	342	239	- 103
Saint-Éloy-les-Mines	Lycée professionnel Desaix	184	178	- 6
Thiers	Lycée général et technologique Jean Zay	406	424	+ 18
Thiers	Lycée général et technologique Montdory	605	615	+ 10
Thiers	Lycée professionnel Germaine Tillion	247	246	- 1
<b>Total</b>		<b>17 651</b>	<b>17 892</b>	<b>+ 241</b>



## Secteur Privé

Commune du site	Site de formation	2014	2015	Δ 14/15
Chamalières	LGT privé Sainte-Thècle - Lycée des métiers de la santé et du social	456	430	- 26
Clermont-Ferrand	LG privé Fénelon - Lycée des métiers de la santé et du social	441	465	+ 24
Clermont-Ferrand	LP privé Anna Rodier - Lycée des métiers de l'industrie et des services aux entreprises	163	160	- 3
Clermont-Ferrand	LP privé Godefroy de Bouillon - Lycée des métiers de l'industrie et des services aux entreprises	313	333	+ 20
Clermont-Ferrand	LP privé Les Cordeliers - Lycée des métiers de la santé et du social	301	270	- 31
Clermont-Ferrand	Lycée général et technologique privé Godefroy de Bouillon	949	969	+ 20
Clermont-Ferrand	Lycée général et technologique privé Saint-Alyre	630	665	+ 35
Clermont-Ferrand	Lycée général privé Massillon	295	287	- 8
Clermont-Ferrand	Lycée professionnel privé René Rambaud - Coiffure	145	144	- 1
Clermont-Ferrand	Lycée professionnel privé Saint-Alyre	62	72	+ 10
Courpière	Lycée général privé Saint-Pierre	78	82	+ 4
Issoire	Lycée général et technologique privé Sévigné Saint-Louis	241	238	- 3
Riom	Lycée général privé Sainte-Marie	181	224	+ 43
<b>Total</b>		<b>4 255</b>	<b>4 339</b>	<b>+ 84</b>

## Agriculture (tutelle du centre)

## Secteur Public

Commune du site	Site de formation	2014	2015	Δ 14/15
Lempdes	Lycée d'enseignement général technologique professionnel agricole - Louis Pasteur	686	698	+ 12
Pontaurmur	LPA des Combrailles - Site de Pontaurmur	82	111	+ 29
Rocheft-Montagne	Lycée professionnel agricole de Rocheft-Montagne	132	136	+ 4
Saint-Gervais-d'Auvergne	Lycée professionnel agricole des Combrailles	116	102	- 14
<b>Total</b>		<b>1 016</b>	<b>1 047</b>	<b>+ 31</b>

## Secteur Privé

Commune du site	Site de formation	2014	2015	Δ 14/15
Ennezat	Ecole agricole privée	130	117	- 13
Gelles	Maison familiale rurale d'éducation et d'orientation de Gelles	29	23	- 6
Le Breuil-sur-Couze	Lycée agro-environnement privé Saint-Joseph	104	89	- 15
Thuret	Maison familiale rurale d'éducation et d'orientation de Thuret	34	20	- 14
Vernet-la-Varenne	Lycée professionnel agricole privé Rural de Massabielle	101	92	- 9
Vernines	Maison familiale rurale d'éducation et d'orientation de Vernines	59	65	+ 6
<b>Total</b>		<b>457</b>	<b>406</b>	<b>- 51</b>



## Centres de Formation des Apprentis (tutelle du centre)

## Secteur Public

Commune du site	Site de formation	2014	2015	Δ 14/15
Ambert	Section d'enseignement professionnel du Lycée Blaise Pascal	3	2	- 1
Aubière	CUST / Polytech' Clermont-Ferrand	25	30	+ 5
Aubière	Institut Français de Mécanique Avancée de Clermont-Ferrand	47	49	+ 2
Chamalières	LPO - Lycée des métiers de l'hôtellerie, de la restauration et du tourisme	36	37	+ 1
Clermont-Ferrand	Ecole Universitaire de Management, Université de Clermont 1	74	111	+ 37
Clermont-Ferrand	LGT La Fayette - Lycée des métiers de l'ingénierie industrielle	69	54	- 15
Clermont-Ferrand	LP Camille Claudel - Lycée des métiers du génie électrique, de la prévention et de la sécurité	25	0	- 25
Clermont-Ferrand	LP Roger Claustres - Lycée des métiers des réalisations industrielles et artisanales	15	51	+ 36
Clermont-Ferrand	Lycée général et technologique Ambroise Brugière	1	0	- 1
Clermont-Ferrand	Université Blaise Pascal (Clermont Ferrand 2)	53	43	- 10
Issoire	LP Henri Sainte-Claire Deville - Lycée des métiers des technologies industrielles	3	0	- 3
Lempdes	Centre de formation des apprentis des Métiers de l'Agriculture du Puy de Dôme	314	280	- 34
Riom	Lycée général et technologique C. et P. Virlogeux	15	15	0
Riom	Lycée polyvalent Pierre Joël Bonté	63	57	- 6
Romagnat	LP Vercingétorix - Lycée des métiers des technologies industrielles et de la communication	25	26	+ 1
Saint-Éloy-les-Mines	Lycée professionnel Desaix	6	18	+ 12
Saint-Gervais-d'Auvergne	Centre Formation Apprentis Agricole - C.N.F.A	92	70	- 22
Thiers	Lycée général et technologique Jean Zay	12	2	- 10
Thiers	Lycée professionnel Germaine Tillion	22	26	+ 4
<b>Total</b>		<b>900</b>	<b>871</b>	<b>- 29</b>

## Secteur Privé

Commune du site	Site de formation	2014	2015	Δ 14/15
Ambert	Centre de Formation d'Apprentis	34	23	- 11
Clermont-Ferrand	Association pour le Développement Professionnel des Sportifs - ADPS	33	37	+ 4
Clermont-Ferrand	CCI Formation	28	27	- 1
Clermont-Ferrand	Centre de Formation d'Apprentis - AFPP - Institut des Métiers	1 874	1 763	- 111
Clermont-Ferrand	Centre de Formation d'Apprentis - Bâtiment et Travaux Publics	782	676	- 106
Clermont-Ferrand	Centre de formation d'apprentis des industries agro-alimentaires d'Auvergne	41	39	- 2
Clermont-Ferrand	CFA Régional du Transport et de la Logistique en Auvergne	75	59	- 16
Clermont-Ferrand	CFA Spécialisé d'Auvergne - CAP 3A	1	0	- 1
Clermont-Ferrand	Ecole Supérieure de Commerce	215	199	- 16
Clermont-Ferrand	Ecole technique privée Michelin	52	71	+ 19
Clermont-Ferrand	Institut National de Formation et d'Application - INFA	15	26	+ 11
Cournon-d'Auvergne	Antenne de CFA - CFAI Antenne de Cournon	161	173	+ 12
Riom	AFIPA Formation	7	0	- 7
Thiers	Antenne de CFA - CFAI Antenne de Thiers	27	28	+ 1
<b>Total</b>		<b>3 345</b>	<b>3 121</b>	<b>- 224</b>





## Ecoles de formation sanitaire et sociale (tutelle du centre)

Données 2014 et 2015 non disponibles.

## Secteur Public

Commune du site	Site de formation	2012	2013	Δ 12/13
Ambert	Ecole d'Aides Soignants - Centre Hospitalier	27	25	- 2
Clermont-Ferrand	CNFPT- Délégation régionale	30	31	+ 1
Clermont-Ferrand	Ecole de Sages Femmes - C.H.U	142	167	+ 25
Clermont-Ferrand	Institut de formation en soins infirmiers	789	770	- 19
Riom	Ecole d'Aides Soignants - Centre Hospitalier	23	50	+ 27
Thiers	Ecole d'Aides Soignants - Centre Hospitalier	30	38	+ 8
<b>Total</b>		<b>1 041</b>	<b>1 081</b>	<b>+ 40</b>

## Secteur Privé

Commune du site	Site de formation	2012	2013	Δ 12/13
Clermont-Ferrand	Institut de Travail Social de la Région Auvergne	848	856	+ 8
Clermont-Ferrand	Section d'Apprentissage Privée (ITSRA)	40	34	- 6
<b>Total</b>		<b>888</b>	<b>890</b>	<b>+ 2</b>



## Allier

	2013	2014	2015	Δ 14/15
Sous-total Education Nationale - Secteur Public	8 959	9 101	9 225	+ 124
Sous-total Education Nationale - Secteur Privé	1 533	1 481	1 320	- 161
<b>Total Education Nationale</b>	<b>10 492</b>	<b>10 582</b>	<b>10 545</b>	<b>-37</b>
Sous-total Agriculture - Secteur Public	579	581	588	+ 7
Sous-total Agriculture - Secteur Privé	371	350	354	+ 4
<b>Total Agriculture</b>	<b>950</b>	<b>931</b>	<b>942</b>	<b>11</b>
Sous-total Centres de Formation des Apprentis - Secteur Public	154	123	131	+ 8
Sous-total Centres de Formation des Apprentis - Secteur Privé	1 989	1 984	1 840	- 144
<b>Total Centres de Formation des Apprentis</b>	<b>2 143</b>	<b>2 107</b>	<b>1 971</b>	<b>-136</b>
Sous-total Ecoles de formation sanitaire et sociale - Secteur Public	906	nd	nd	nd
Sous-total Ecoles de formation sanitaire et sociale - Secteur Privé	766	nd	nd	nd
<b>Total Ecoles de formation sanitaire et sociale</b>	<b>1 672</b>	<b>nd</b>	<b>nd</b>	<b>nd</b>
<b>Total (hors Ecoles de formation sanitaire et sociale)</b>	<b>13 585</b>	<b>13 620</b>	<b>13 458</b>	<b>- 162</b>
<b>Total</b>	<b>15 257</b>	<b>nd</b>	<b>nd</b>	<b>nd</b>

Ecoles de formation sanitaire et sociale : données 2014 et 2015 non disponibles.

## Cantal

	2013	2014	2015	Δ 14/15
Sous-total Education Nationale - Secteur Public	3 117	3 148	3 135	- 13
Sous-total Education Nationale - Secteur Privé	789	766	781	+ 15
<b>Total Education Nationale</b>	<b>3 906</b>	<b>3 914</b>	<b>3 916</b>	<b>2</b>
Sous-total Agriculture - Secteur Public	548	515	523	+ 8
Sous-total Agriculture - Secteur Privé	408	374	335	- 39
<b>Total Agriculture</b>	<b>956</b>	<b>889</b>	<b>858</b>	<b>-31</b>
Sous-total Centres de Formation des Apprentis - Secteur Public	190	189	164	- 25
Sous-total Centres de Formation des Apprentis - Secteur Privé	583	527	452	- 75
<b>Total Centres de Formation des Apprentis</b>	<b>773</b>	<b>716</b>	<b>616</b>	<b>-100</b>
Sous-total Ecoles de formation sanitaire et sociale - Secteur Public	375	nd	nd	nd
Sous-total Ecoles de formation sanitaire et sociale - Secteur Privé	91	nd	nd	nd
<b>Total Ecoles de formation sanitaire et sociale</b>	<b>466</b>	<b>nd</b>	<b>nd</b>	<b>nd</b>
<b>Total (hors Ecoles de formation sanitaire et sociale)</b>	<b>5 635</b>	<b>5 519</b>	<b>5 390</b>	<b>- 129</b>
<b>Total</b>	<b>6 101</b>	<b>nd</b>	<b>nd</b>	<b>nd</b>

Ecoles de formation sanitaire et sociale : données 2014 et 2015 non disponibles.



## Haute-Loire

	2013	2014	2015	Δ 14/15
Sous-total Education Nationale - Secteur Public	4 109	4 106	4 179	+ 73
Sous-total Education Nationale - Secteur Privé	2 746	2 782	2 844	+ 62
<b>Total Education Nationale</b>	<b>6 855</b>	<b>6 888</b>	<b>7 023</b>	<b>135</b>
Sous-total Agriculture - Secteur Public	853	845	819	- 26
Sous-total Agriculture - Secteur Privé	410	434	417	- 17
<b>Total Agriculture</b>	<b>1 263</b>	<b>1 279</b>	<b>1 236</b>	<b>-43</b>
Sous-total Centres de Formation des Apprentis - Secteur Public	143	153	142	- 11
Sous-total Centres de Formation des Apprentis - Secteur Privé	1 259	1 235	1 199	- 36
<b>Total Centres de Formation des Apprentis</b>	<b>1 402</b>	<b>1 388</b>	<b>1 341</b>	<b>-47</b>
Sous-total Ecoles de formation sanitaire et sociale - Secteur Public	405	nd	nd	nd
Sous-total Ecoles de formation sanitaire et sociale - Secteur Privé	0	nd	nd	nd
<b>Total Ecoles de formation sanitaire et sociale</b>	<b>405</b>	<b>nd</b>	<b>nd</b>	<b>nd</b>
<b>Total (hors Ecoles de formation sanitaire et sociale)</b>	<b>9 520</b>	<b>9 555</b>	<b>9 600</b>	<b>+ 45</b>
<b>Total</b>	<b>9 925</b>	<b>nd</b>	<b>nd</b>	<b>nd</b>

Ecoles de formation sanitaire et sociale : données 2014 et 2015 non disponibles.

## Puy-de-Dôme

	2013	2014	2015	Δ 14/15
Sous-total Education Nationale - Secteur Public	17 427	17 651	17 892	+ 241
Sous-total Education Nationale - Secteur Privé	4 322	4 255	4 339	+ 84
<b>Total Education Nationale</b>	<b>21 749</b>	<b>21 906</b>	<b>22 231</b>	<b>325</b>
Sous-total Agriculture - Secteur Public	1 035	1 016	1 047	+ 31
Sous-total Agriculture - Secteur Privé	433	457	406	- 51
<b>Total Agriculture</b>	<b>1 468</b>	<b>1 473</b>	<b>1 453</b>	<b>-20</b>
Sous-total Centres de Formation des Apprentis - Secteur Public	903	868	814	- 54
Sous-total Centres de Formation des Apprentis - Secteur Privé	3 789	3 776	3 526	- 250
<b>Total Centres de Formation des Apprentis</b>	<b>4 692</b>	<b>4 644</b>	<b>4 340</b>	<b>-304</b>
Sous-total Ecoles de formation sanitaire et sociale - Secteur Public	1 081	nd	nd	nd
Sous-total Ecoles de formation sanitaire et sociale - Secteur Privé	890	nd	nd	nd
<b>Total Ecoles de formation sanitaire et sociale</b>	<b>1 971</b>	<b>nd</b>	<b>nd</b>	<b>nd</b>
<b>Total (hors Ecoles de formation sanitaire et sociale)</b>	<b>27 909</b>	<b>28 023</b>	<b>28 024</b>	<b>+ 1</b>
<b>Total</b>	<b>29 880</b>	<b>nd</b>	<b>nd</b>	<b>nd</b>

Ecoles de formation sanitaire et sociale : données 2014 et 2015 non disponibles.



## Auvergne

	2013	2014	2015	Δ 14/15
Sous-total Education Nationale - Secteur Public	33 612	34 006	34 431	+ 425
Sous-total Education Nationale - Secteur Privé	9 390	9 284	9 284	0
<b>Total Education Nationale</b>	<b>43 002</b>	<b>43 290</b>	<b>43 715</b>	<b>425</b>
Sous-total Agriculture - Secteur Public	3 015	2 957	2 977	+ 20
Sous-total Agriculture - Secteur Privé	1 622	1 615	1 512	- 103
<b>Total Agriculture</b>	<b>4 637</b>	<b>4 572</b>	<b>4 489</b>	<b>-83</b>
Sous-total Centres de Formation des Apprentis - Secteur Public	1 390	1 333	1 251	- 82
Sous-total Centres de Formation des Apprentis - Secteur Privé	7 620	7 522	7 017	- 505
<b>Total Centres de Formation des Apprentis</b>	<b>9 010</b>	<b>8 855</b>	<b>8 268</b>	<b>-587</b>
Sous-total Ecoles de formation sanitaire et sociale - Secteur Public	2 767	nd	nd	nd
Sous-total Ecoles de formation sanitaire et sociale - Secteur Privé	1 747	nd	nd	nd
<b>Total Ecoles de formation sanitaire et sociale</b>	<b>4 514</b>	<b>nd</b>	<b>nd</b>	<b>nd</b>
<b>Total (hors Ecoles de formation sanitaire et sociale)</b>	<b>56 649</b>	<b>56 717</b>	<b>56 472</b>	<b>- 245</b>
<b>Total</b>	<b>61 163</b>	<b>nd</b>	<b>nd</b>	<b>nd</b>

*Ecoles de formation sanitaire et sociale : données 2014 et 2015 non disponibles.*



# Education Nationale

Secteur Public

COMMENTRY

## Lycée Geneviève Vincent (LPY)

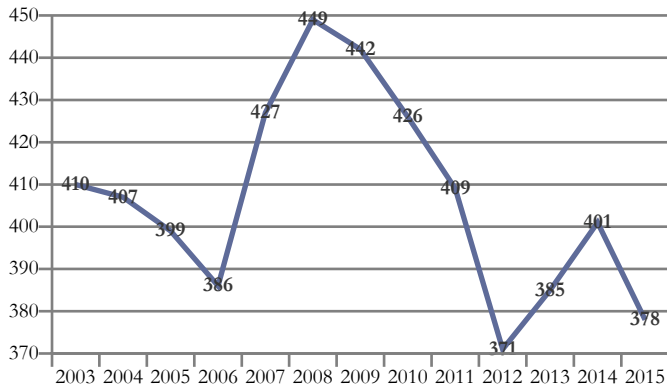

Domaines de formation préparés	2015
Services aux personnes	260
Transformations	60
Formations générales	58
<b>Total général</b>	<b>378</b>

### Commentry - Lycée polyvalent Geneviève Vincent

Domaine/Spécialité	Diplôme	Formation	Année	2014	2015	Δ 14/15
<b>Total général</b>				401	378	- 23
Formations générales	BAC GENE	2NDE GENERALE ET TECHNO (CAS DEROGATOIRE AVEC 3 ENSEIGNEMENTS D'EXPLORATION)	1/1	55	58	+ 3
<b>Total Formations générales</b>				55	58	+ 3
Spécialités pluritechnologiques des transformations	BAC PRO	BIO-INDUSTRIES DE TRANSFORMATION (BAC PRO)	1/3	14	15	+ 1
	BAC PRO	BIO-INDUSTRIES DE TRANSFORMATION (BAC PRO)	2/3	12	14	+ 2
	BAC PRO	BIO-INDUSTRIES DE TRANSFORMATION (BAC PRO)	3/3	14	14	0
<b>Total Spécialités pluritechnologiques des transformations</b>				40	43	+ 3
Agro-alimentaire, alimentation, cuisine	CAP	AGENT POLYVALENT DE RESTAURATION (CAP)	1/2	9	10	+ 1
	CAP	AGENT POLYVALENT DE RESTAURATION (CAP)	2/2	9	7	- 2
<b>Total Agro-alimentaire, alimentation, cuisine</b>				18	17	- 1
Spécialités plurivalentes sanitaires et sociales	BAC PRO	ACCOMPAGNEMENT SOINS ET SERVICES A LA PERSONNE OPTION B - EN STRUCTURE (BAC PRO)	1/3	45	44	- 1
	BAC PRO	ACCOMPAGNEMENT SOINS ET SERVICES A LA PERSONNE OPTION B - EN STRUCTURE (BAC PRO)	2/3	45	44	- 1
	BAC PRO	ACCOMPAGNEMENT SOINS ET SERVICES A LA PERSONNE OPTION B - EN STRUCTURE (BAC PRO)	3/3	59	41	- 18
<b>Total Spécialités plurivalentes sanitaires et sociales</b>				149	129	- 20
Santé	BAC TECHNO	ST2S SCIENCES ET TECHNOLOGIES DE LA SANTE ET DU SOCIAL (BAC TECHNO)	1/2	56	55	- 1
	BAC TECHNO	ST2S SCIENCES ET TECHNOLOGIES DE LA SANTE ET DU SOCIAL (BAC TECHNO)	2/2	61	57	- 4
<b>Total Santé</b>				117	112	- 5
Accueil, hôtellerie, tourisme	CAP	ASSISTANT(E) TECHNIQUE EN MILIEUX FAMILIAL ET COLLECTIF (CAP)	1/2	12	12	0
	CAP	ASSISTANT(E) TECHNIQUE EN MILIEUX FAMILIAL ET COLLECTIF (CAP)	2/2	10	7	- 3
<b>Total Accueil, hôtellerie, tourisme</b>				22	19	- 3



## Lycée Albert Londres - Lycée général et technologique (LGT)

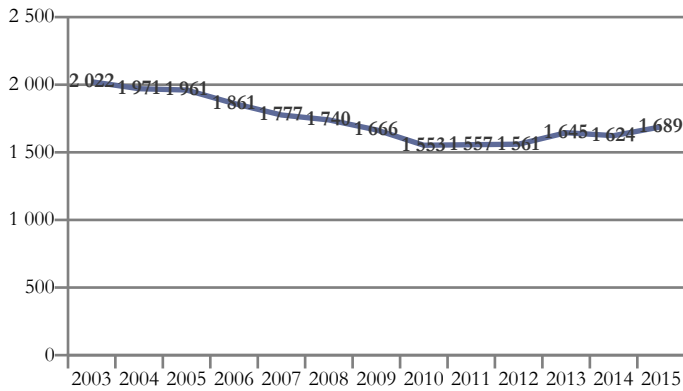

Domaines de formation préparés	2015
Formations générales	490
Mathématiques et sciences	327
Echanges et gestion	241
Sciences humaines et droit	156
Lettres et arts	147
Communication et information	140
Spécialités pluri-technologiques de production	67
Génie civil, construction et bois	56
Services à la collectivité	38
Mécanique, électricité, électronique	27
<b>Total général</b>	<b>1 689</b>

## Cusset - LGT Albert Londres - Lycée des métiers du bois, des énergies et des services aux organisations

Domaine/Spécialité	Diplôme	Formation	Année	2014	2015	Δ 14/15
<b>Total général</b>				1 624	1 689	+ 65
Formations générales	BAC GENE	2NDE GENERALE ET TECHNO (CAS GENERAL AVEC 2 ENSEIGNEMENTS D'EXPLORATION)	1/1	472	490	+ 18
<b>Total Formations générales</b>				472	490	+ 18
Spécialités pluriscientifiques	BAC GENE	BAC GENERAL : SERIE SCIENTIFIQUE SCIENCES DE L'INGENIEUR (S SI)	1/2	22	24	+ 2
	BAC GENE	BAC GENERAL : SERIE SCIENTIFIQUE SCIENCES DE L'INGENIEUR (S SI)	2/2	33	17	- 16
	BAC GENE	BAC GENERAL : SERIE SCIENTIFIQUE SCIENCES ET VIE DE LA TERRE (S SVT)	1/2	143	137	- 6
	BAC GENE	BAC GENERAL : SERIE SCIENTIFIQUE SCIENCES ET VIE DE LA TERRE (S SVT)	2/2	109	149	+ 40
<b>Total Spécialités pluriscientifiques</b>				307	327	+ 20
Spécialités pluridisciplinaires, sciences humaines et droit	BAC GENE	BAC GENERAL : SERIE ECONOMIQUE ET SOCIALE	1/2	77	69	- 8
	BAC GENE	BAC GENERAL : SERIE ECONOMIQUE ET SOCIALE	2/2	84	87	+ 3
<b>Total Spécialités pluridisciplinaires, sciences humaines et droit</b>				161	156	- 5
Spécialités littéraires et artistiques plurivalentes	BAC GENE	BAC GENERAL LITTERAIRE	1/2	72	72	0
	BAC GENE	BAC GENERAL LITTERAIRE	2/2	68	75	+ 7
<b>Total Spécialités littéraires et artistiques plurivalentes</b>				140	147	+ 7
Technologies industrielles fondamentales	BAC TECHNO	STI2D ENERGIES ET ENVIRONNEMENT (BAC TECHNO)	1/2	0	1	+ 1
	BAC TECHNO	STI2D INNOVATION TECHNOLOGIQUE ET ECO CONCEPTION (BAC TECHNO)	1/2	16	31	+ 15
	BAC TECHNO	STI2D INNOVATION TECHNOLOGIQUE ET ECO CONCEPTION (BAC TECHNO)	2/2	21	17	- 4
	BAC TECHNO	STI2D SYSTEME D'INFORMATION ET NUMERIQUE (BAC TECHNO)	1/2	18	0	- 18
	BAC TECHNO	STI2D SYSTEME D'INFORMATION ET NUMERIQUE (BAC TECHNO)	2/2	18	18	0
<b>Total Technologies industrielles fondamentales</b>				73	67	- 6
Bâtiment : finitions	BTS	AGENCEMENT DE L'ENVIRONNEMENT ARCHITECTURAL (BTS)	1/2	15	15	0
	BTS	AGENCEMENT DE L'ENVIRONNEMENT ARCHITECTURAL (BTS)	2/2	13	14	+ 1
<b>Total Bâtiment : finitions</b>				28	29	+ 1
Travail du bois et de l'ameublement	BTS	DEVELOPPEMENT ET REALISATION BOIS (BTS)	1/2	14	13	- 1
	BTS	DEVELOPPEMENT ET REALISATION BOIS (BTS)	2/2	11	14	+ 3
<b>Total Travail du bois et de l'ameublement</b>				25	27	+ 2
Spécialités pluritechnologiques mécanique-électricité	BTS	ASSISTANCE TECHNIQUE D'INGENIEUR (BTS)	1/2	10	16	+ 6
	BTS	ASSISTANCE TECHNIQUE D'INGENIEUR (BTS)	2/2	10	11	+ 1
<b>Total Spécialités pluritechnologiques mécanique-électricité</b>				20	27	+ 7
Spécialités plurivalentes des échanges et de la gestion	BAC TECHNO	SCIENCES ET TECHNOLOGIES DU MANAGEMENT ET DE LA GESTION (1ERE STMG)	1/2	89	85	- 4
	BAC TECHNO	STMG GESTION ET FINANCE (BAC TECHNO)	2/2	11	17	+ 6
	BAC TECHNO	STMG MERCATIQUE (MARKETING) (BAC TECHNO)	2/2	22	38	+ 16
	BAC TECHNO	STMG RESSOURCES HUMAINES ET COMMUNICATION (BAC TECHNO)	2/2	44	39	- 5
<b>Total Spécialités plurivalentes des échanges et de la gestion</b>				166	179	+ 13



## Cusset - LGT Albert Londres - Lycée des métiers du bois, des énergies et des services aux organisations

Domaine/Spécialité	Diplôme	Formation	Année	2014	2015	Δ 14/15
<b>Total général</b>				1 624	1 689	+ 65
Commerce, vente	BTS	NEGOCIATION ET RELATION CLIENT (BTS)	1/2	35	34	- 1
	BTS	NEGOCIATION ET RELATION CLIENT (BTS)	2/2	26	28	+ 2
<b>Total Commerce, vente</b>				61	62	+ 1
Spécialités plurivalentes de la communication et de l'information	BTS	COMMUNICATION (BTS)	1/2	31	36	+ 5
	BTS	COMMUNICATION (BTS)	2/2	34	28	- 6
<b>Total Spécialités plurivalentes de la communication et de l'information</b>				65	64	- 1
Secrétariat, bureautique	BTS	ASSISTANT DE MANAGER (BTS)	1/2	17	19	+ 2
	BTS	ASSISTANT DE MANAGER (BTS)	2/2	12	12	0
<b>Total Secrétariat, bureautique</b>				29	31	+ 2
Informatique, traitement de l'information, réseaux de transmission	BTS	SERVICES INFORMATIQUES AUX ORGANISATIONS (BTS)	1/2	22	25	+ 3
	BTS	SERVICES INFORMATIQUES AUX ORGANISATIONS (BTS)	2/2	22	20	- 2
<b>Total Informatique, traitement de l'information, réseaux de transmission</b>				44	45	+ 1
Application des droits et statuts des personnes	BTS	NOTARIAT (BTS)	1/2	16	20	+ 4
	BTS	NOTARIAT (BTS)	2/2	17	18	+ 1
<b>Total Application des droits et statuts des personnes</b>				33	38	+ 5



## Lycée Albert Londres - Lycée professionnel (LP)

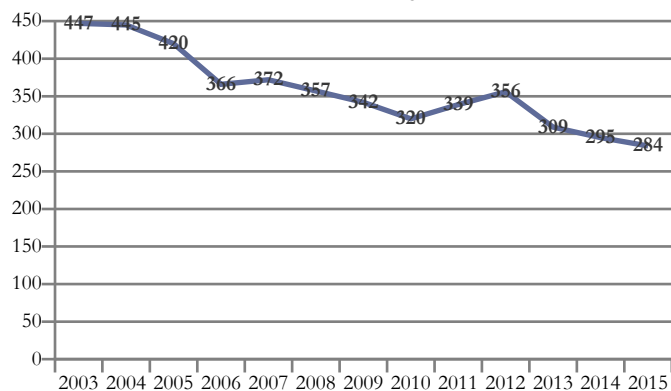

Domaines de formation préparés	2015
Mécanique, électricité, électronique	143
Echanges et gestion	78
Génie civil, construction et bois	63
<b>Total général</b>	<b>284</b>

## Cusset - LP Albert Londres - Lycée des métiers du bois, des énergies et des services aux organisations Albert Londres

Domaine/Spécialité	Diplôme	Formation	Année	2014	2015	Δ 14/15
<b>Total général</b>				295	284	- 11
Travail du bois et de l'ameublement	CAP	MENUISIER INSTALLATEUR (CAP)	1/2	12	11	- 1
	CAP	MENUISIER INSTALLATEUR (CAP)	2/2	6	12	+ 6
	BAC PRO	TECHNICIEN MENUISIER AGENCEUR (BAC PRO)	1/3	16	14	- 2
	BAC PRO	TECHNICIEN MENUISIER AGENCEUR (BAC PRO)	2/3	14	13	- 1
	BAC PRO	TECHNICIEN MENUISIER AGENCEUR (BAC PRO)	3/3	11	13	+ 2
<b>Total Travail du bois et de l'ameublement</b>				59	63	+ 4
Spécialités pluritechnologiques mécanique-électricité	BAC PRO	MAINTENANCE DES EQUIPEMENTS INDUSTRIELS (BAC PRO)	1/3	15	15	0
	BAC PRO	MAINTENANCE DES EQUIPEMENTS INDUSTRIELS (BAC PRO)	2/3	7	14	+ 7
	BAC PRO	MAINTENANCE DES EQUIPEMENTS INDUSTRIELS (BAC PRO)	3/3	14	9	- 5
<b>Total Spécialités pluritechnologiques mécanique-électricité</b>				36	38	+ 2
Electricité, électronique	CAP	PREPARATION ET REALISATION D'OUVRAGES ELECTRIQUES (CAP)	1/2	10	11	+ 1
	CAP	PREPARATION ET REALISATION D'OUVRAGES ELECTRIQUES (CAP)	2/2	11	10	- 1
	BAC PRO	ELECTROTECHNIQUE ENERGIE EQUIPEMENTS COMMUNICANTS (BAC PRO)	1/3	30	27	- 3
	BAC PRO	ELECTROTECHNIQUE ENERGIE EQUIPEMENTS COMMUNICANTS (BAC PRO)	2/3	29	30	+ 1
	BAC PRO	ELECTROTECHNIQUE ENERGIE EQUIPEMENTS COMMUNICANTS (BAC PRO)	3/3	22	27	+ 5
<b>Total Electricité, électronique</b>				102	105	+ 3
Commerce, vente	BAC PRO	ACCUEIL - RELATION CLIENTS ET USAGERS (BAC PRO)	1/3	29	29	0
	BAC PRO	ACCUEIL - RELATION CLIENTS ET USAGERS (BAC PRO)	2/3	21	29	+ 8
	BAC PRO	ACCUEIL - RELATION CLIENTS ET USAGERS (BAC PRO)	3/3	30	20	- 10
<b>Total Commerce, vente</b>				80	78	- 2
Comptabilité, gestion	BAC PRO	COMPTABILITE (BAC PRO)	3/3	18	0	- 18
<b>Total Comptabilité, gestion</b>				18	0	- 18





## Lycée Saint-Pierre (LGT)

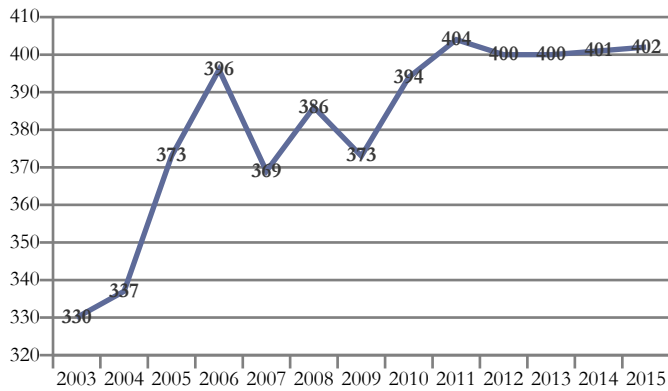

Domaines de formation préparés	2015
Formations générales	162
Mathématiques et sciences	113
Sciences humaines et droit	93
Lettres et arts	34
<b>Total général</b>	<b>402</b>

## Cusset - Lycée général et technologique privé Saint-Pierre

Domaine/Spécialité	Diplôme	Formation	Année	2014	2015	Δ 14/15
<b>Total général</b>				401	402	+ 1
Formations générales	BAC GENE	2NDE GENERALE ET TECHNO (CAS GENERAL AVEC 2 ENSEIGNEMENTS D'EXPLORATION)	1/1	144	162	+ 18
<b>Total Formations générales</b>				144	162	+ 18
Spécialités pluriscientifiques	BAC GENE	BAC GENERAL : SERIE SCIENTIFIQUE SCIENCES ET VIE DE LA TERRE (S SVT)	1/2	55	56	+ 1
	BAC GENE	BAC GENERAL : SERIE SCIENTIFIQUE SCIENCES ET VIE DE LA TERRE (S SVT)	2/2	66	57	- 9
<b>Total Spécialités pluriscientifiques</b>				121	113	- 8
Spécialités pluridisciplinaires, sciences humaines et droit	BAC GENE	BAC GENERAL : SERIE ECONOMIQUE ET SOCIALE	1/2	54	45	- 9
	BAC GENE	BAC GENERAL : SERIE ECONOMIQUE ET SOCIALE	2/2	44	48	+ 4
<b>Total Spécialités pluridisciplinaires, sciences humaines et droit</b>				98	93	- 5
Spécialités littéraires et artistiques plurivalentes	BAC GENE	BAC GENERAL LITTERAIRE	1/2	21	15	- 6
	BAC GENE	BAC GENERAL LITTERAIRE	2/2	17	19	+ 2
<b>Total Spécialités littéraires et artistiques plurivalentes</b>				38	34	- 4



## Lycée Valéry Larbaud (LPY)

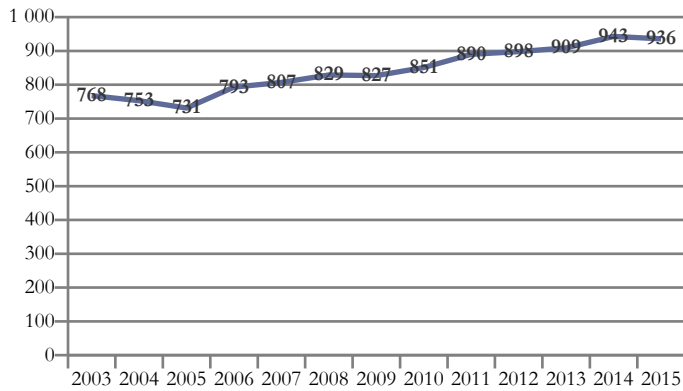

Domaines de formation préparés	2015
Services aux personnes	606
Echanges et gestion	176
Transformations	99
Formations générales	55
<b>Total général</b>	<b>936</b>

## Cusset - Lycée polyvalent Valéry Larbaud

Domaine/Spécialité	Diplôme	Formation	Année	2014	2015	Δ 14/15
<b>Total général</b>				943	936	- 7
Formations générales	BAC GENE	2NDE GENERALE ET TECHNO (CAS DEROGATOIRE AVEC 3 ENSEIGNEMENTS D'EXPLORATION)	1/1	63	55	- 8
<b>Total Formations générales</b>				63	55	- 8
Agro-alimentaire, alimentation, cuisine	CAP	AGENT POLYVALENT DE RESTAURATION (CAP)	1/2	15	16	+ 1
	CAP	AGENT POLYVALENT DE RESTAURATION (CAP)	2/2	10	12	+ 2
	BAC PRO	CUISINE (BAC PRO)	1/3	25	24	- 1
	BAC PRO	CUISINE (BAC PRO)	2/3	24	23	- 1
	BAC PRO	CUISINE (BAC PRO)	3/3	25	24	- 1
<b>Total Agro-alimentaire, alimentation, cuisine</b>				99	99	0
Commerce, vente	BAC PRO	COMMERCE (BAC PRO)	1/3	59	60	+ 1
	BAC PRO	COMMERCE (BAC PRO)	2/3	56	62	+ 6
	BAC PRO	COMMERCE (BAC PRO)	3/3	54	54	0
<b>Total Commerce, vente</b>				169	176	+ 7
Spécialités plurivalentes sanitaires et sociales	MC	AIDE A DOMICILE (MC NIVEAU V)	1/1	11	0	- 11
	BAC PRO	ACCOMPAGNEMENT SOINS ET SERVICES A LA PERSONNE OPTION B - EN STRUCTURE (BAC PRO)	1/3	29	30	+ 1
	BAC PRO	ACCOMPAGNEMENT SOINS ET SERVICES A LA PERSONNE OPTION B - EN STRUCTURE (BAC PRO)	2/3	31	31	0
	BAC PRO	ACCOMPAGNEMENT SOINS ET SERVICES A LA PERSONNE OPTION B - EN STRUCTURE (BAC PRO)	3/3	29	29	0
<b>Total Spécialités plurivalentes sanitaires et sociales</b>				100	90	- 10
Santé	BAC PRO	OPTIQUE LUNETTERIE (BAC PRO)	1/3	26	29	+ 3
	BAC PRO	OPTIQUE LUNETTERIE (BAC PRO)	2/3	26	25	- 1
	BAC PRO	OPTIQUE LUNETTERIE (BAC PRO)	3/3	29	25	- 4
	BAC TECHNO	ST2S SCIENCES ET TECHNOLOGIES DE LA SANTE ET DU SOCIAL (BAC TECHNO)	1/2	45	64	+ 19
	BAC TECHNO	ST2S SCIENCES ET TECHNOLOGIES DE LA SANTE ET DU SOCIAL (BAC TECHNO)	2/2	62	40	- 22
	BTS	DIETETIQUE (BTS)	1/2	30	24	- 6
	BTS	DIETETIQUE (BTS)	2/2	20	26	+ 6
	BTS	OPTICIEN LUNETIER (BTS)	1/2	30	30	0
	BTS	OPTICIEN LUNETIER (BTS)	2/2	28	29	+ 1
	DIV-3	CLASSE PREPARATOIRE AUX ECOLES PARAMEDICALES	1/1	24	25	+ 1
<b>Total Santé</b>				320	317	- 3
Travail social	CAP	PETITE ENFANCE (CAP)	1/2	15	15	0
	CAP	PETITE ENFANCE (CAP)	2/2	13	14	+ 1
<b>Total Travail social</b>				28	29	+ 1

**Cusset - Lycée polyvalent Valéry Larbaud**

Domaine/Spécialité	Diplôme	Formation	Année	2014	2015	Δ 14/15
Total général				943	936	- 7
Accueil, hôtellerie, tourisme	BAC PRO	COMMERCIALISATION ET SERVICES EN RESTAURATION (BAC PRO)	1/3	24	20	- 4
	BAC PRO	COMMERCIALISATION ET SERVICES EN RESTAURATION (BAC PRO)	2/3	23	22	- 1
	BAC PRO	COMMERCIALISATION ET SERVICES EN RESTAURATION (BAC PRO)	3/3	18	22	+ 4
	BAC TECHNO	HOTELLERIE (BAC TECHNO)	1/1	24	27	+ 3
	BAC TECHNO	HOTELLERIE (BAC TECHNO)	1/2	14	16	+ 2
	BAC TECHNO	HOTELLERIE (BAC TECHNO)	2/2	21	13	- 8
	BTS	HOTELLERIE RESTAURATION BTS ANNEE COMMUNE	1/2	24	28	+ 4
BTS	HOTELLERIE, RESTAURATION OPTION B : ART CULINAIRE, ART DE LA TABLE ET DU SERVICE (BTS)	2/2	16	22	+ 6	
Total Accueil, hôtellerie, tourisme				164	170	+ 6



## Lycée Gustave Eiffel (LP)

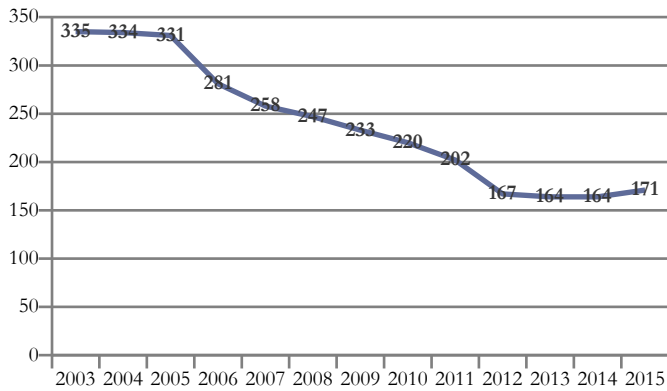

Domaines de formation préparés	2015
Mécanique, électricité, électronique	171
Total général	171

## Gannat - LP Gustave Eiffel - Lycée des métiers de la maintenance des matériels et des véhicules motocycles

Domaine/Spécialité	Diplôme	Formation	Année	2014	2015	Δ 14/15
Total général				164	171	+ 7
	CAP	MAINTENANCE DE MATERIELS OPTION MATERIELS DE PARCS ET JARDINS (CAP)	1/2	12	11	- 1
	CAP	MAINTENANCE DE MATERIELS OPTION MATERIELS DE PARCS ET JARDINS (CAP)	2/2	7	10	+ 3
	BAC PRO	MAINTENANCE DES MATERIELS OPTION A AGRICOLES (BAC PRO)	1/3	13	19	+ 6
	BAC PRO	MAINTENANCE DES MATERIELS OPTION A AGRICOLES (BAC PRO)	2/3	12	12	0
	BAC PRO	MAINTENANCE DES MATERIELS OPTION A AGRICOLES (BAC PRO)	3/3	16	12	- 4
	BAC PRO	MAINTENANCE DES MATERIELS OPTION B TRAVAUX PUBLICS ET MANUTENTION (BAC PRO)	1/3	15	18	+ 3
	BAC PRO	MAINTENANCE DES MATERIELS OPTION B TRAVAUX PUBLICS ET MANUTENTION (BAC PRO)	2/3	16	10	- 6
	BAC PRO	MAINTENANCE DES MATERIELS OPTION B TRAVAUX PUBLICS ET MANUTENTION (BAC PRO)	3/3	9	14	+ 5
Moteurs et mécanique auto	BAC PRO	MAINTENANCE DES MATERIELS OPTION C PARCS ET JARDINS (BAC PRO)	1/3	7	9	+ 2
	BAC PRO	MAINTENANCE DES MATERIELS OPTION C PARCS ET JARDINS (BAC PRO)	2/3	12	7	- 5
	BAC PRO	MAINTENANCE DES MATERIELS OPTION C PARCS ET JARDINS (BAC PRO)	3/3	10	10	0
	BAC PRO	MAINTENANCE DE VEHICULES AUTOMOBILES OPTION : MOTOCYCLES (BAC PRO)	1/3	13	0	- 13
	BAC PRO	MAINTENANCE DES VEHICULES OPTION C MOTOCYCLES (BAC PRO)	1/3	0	12	+ 12
	BTS	AGRO-EQUIPEMENT (BTS)	2/2	6	0	- 6
	BTS	MAINTENANCE ET APRES-VENTE DES ENGINS DE TRAVAUX PUBLICS ET DE MANUTENTION (BTS)	1/2	9	7	- 2
	BTS	MAINTENANCE ET APRES-VENTE DES ENGINS DE TRAVAUX PUBLICS ET DE MANUTENTION (BTS)	2/2	2	7	+ 5
	BTS	TECHNIQUES ET SERVICES EN MATERIELS AGRICOLES (BTS)	1/2	5	9	+ 4
	BTS	TECHNIQUES ET SERVICES EN MATERIELS AGRICOLES (BTS)	2/2	0	4	+ 4
Total Moteurs et mécanique auto				164	171	+ 7



## Lycée Sainte-Procule (LGT)

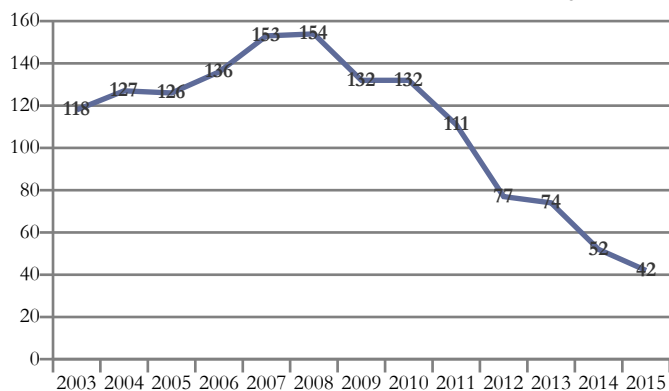

Domaines de formation préparés	2015
Services aux personnes	35
Formations générales	7
<b>Total général</b>	<b>42</b>

## Gannat - Lycée général et technologique privé Sainte-Procule

Domaine/Spécialité	Diplôme	Formation	Année	2014	2015	Δ 14/15
Total général				52	42	- 10
Formations générales	BAC GENE	2NDE GENERALE ET TECHNO (CAS GENERAL AVEC 2 ENSEIGNEMENTS D'EXPLORATION)	1/1	16	7	- 9
Total Formations générales				16	7	- 9
Santé	BAC TECHNO	ST2S SCIENCES ET TECHNOLOGIES DE LA SANTE ET DU SOCIAL (BAC TECHNO)	1/2	19	15	- 4
	BAC TECHNO	ST2S SCIENCES ET TECHNOLOGIES DE LA SANTE ET DU SOCIAL (BAC TECHNO)	2/2	17	20	+ 3
Total Santé				36	35	- 1



## Lycée Albert Einstein (LPY)

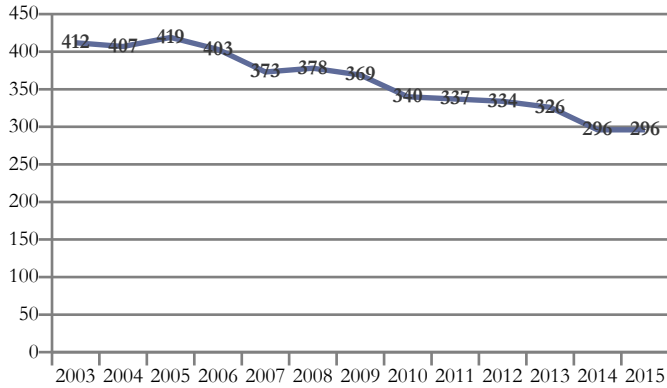

Domaines de formation préparés	2015
Mécanique, électricité, électronique	256
Transformations	40
<b>Total général</b>	<b>296</b>

## Montluçon - LPO Albert Einstein - Lycée des métiers de l'automobile

Domaine/Spécialité	Diplôme	Formation	Année	2014	2015	Δ 14/15
<b>Total général</b>				296	296	0
Energie, génie climatique	BAC PRO	TECHNICIEN EN INSTALLATION DES SYSTEMES ENERGETTIQUES ET CLIMATIQUES (BAC PRO)	1/3	14	14	0
	BAC PRO	TECHNICIEN EN INSTALLATION DES SYSTEMES ENERGETTIQUES ET CLIMATIQUES (BAC PRO)	2/3	12	14	+ 2
	BAC PRO	TECHNICIEN EN INSTALLATION DES SYSTEMES ENERGETTIQUES ET CLIMATIQUES (BAC PRO)	3/3	13	12	- 1
<b>Total Energie, génie climatique</b>				39	40	+ 1
Moteurs et mécanique auto	CAP	MAINTENANCE DES VEHICULES AUTOMOBILES OPTION VEHICULES PARTICULIERS (CAP)	1/2	12	0	- 12
	CAP	MAINTENANCE DES VEHICULES AUTOMOBILES OPTION VEHICULES PARTICULIERS (CAP)	2/2	12	10	- 2
	CAP	MAINTENANCE DES VEHICULES OPTION A VOITURES PARTICULIERES (CAP)	1/2	0	9	+ 9
	BAC PRO	MAINTENANCE DE VEHICULES AUTOMOBILES OPTION : VOITURES PARTICULIERES (BAC PRO)	1/3	22	0	- 22
	BAC PRO	MAINTENANCE DE VEHICULES AUTOMOBILES OPTION : VOITURES PARTICULIERES (BAC PRO)	2/3	20	20	0
	BAC PRO	MAINTENANCE DE VEHICULES AUTOMOBILES OPTION : VOITURES PARTICULIERES (BAC PRO)	3/3	23	21	- 2
	BAC PRO	MAINTENANCE DES VEHICULES OPTION A VOITURES PARTICULIERES (BAC PRO)	1/3	0	20	+ 20
	BTS	APRES VENTE AUTOMOBILE OPTION VEHICULES PARTICULIERS (BTS)	1/2	25	25	0
BTS	APRES VENTE AUTOMOBILE OPTION VEHICULES PARTICULIERS (BTS)	2/2	20	22	+ 2	
<b>Total Moteurs et mécanique auto</b>				134	127	- 7
Structures métalliques (y.c. soudure, carrosserie, coque bateau, cellule avion)	CAP	PEINTURE EN CARROSSERIE (CAP)	1/1	7	10	+ 3
	CAP	REPARATION DES CARROSSERIES (CAP)	1/2	10	10	0
	CAP	REPARATION DES CARROSSERIES (CAP)	2/2	7	6	- 1
	BAC PRO	REPARATION DES CARROSSERIES (BAC PRO)	1/3	5	9	+ 4
	BAC PRO	REPARATION DES CARROSSERIES (BAC PRO)	2/3	4	4	0
	BAC PRO	REPARATION DES CARROSSERIES (BAC PRO)	3/3	7	4	- 3
<b>Total Structures métalliques (y.c. soudure, carrosserie, coque bateau, cellule avion)</b>				40	43	+ 3
Electricité, électronique	BAC PRO	SYSTEMES ELECTRONIQUES NUMERIQUES (BAC PRO)	1/3	27	30	+ 3
	BAC PRO	SYSTEMES ELECTRONIQUES NUMERIQUES (BAC PRO)	2/3	29	26	- 3
	BAC PRO	SYSTEMES ELECTRONIQUES NUMERIQUES (BAC PRO)	3/3	27	30	+ 3
<b>Total Electricité, électronique</b>				83	86	+ 3



## Lycée Madame de Staël (LG)

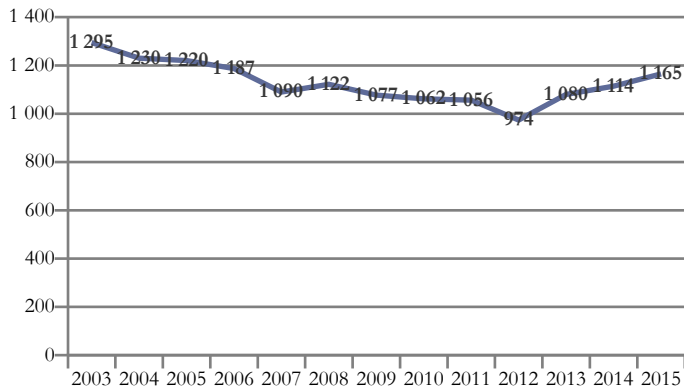

Domaines de formation préparés	2015
Formations générales	372
Mathématiques et sciences	303
Sciences humaines et droit	258
Lettres et arts	232
<b>Total général</b>	<b>1 165</b>

## Montluçon - Lycée général Madame de Staël

Domaine/Spécialité	Diplôme	Formation	Année	2014	2015	Δ 14/15
<b>Total général</b>				1 114	1 165	+ 51
Formations générales	BAC GENE	2NDE GENERALE ET TECHNO (CAS GENERAL AVEC 2 ENSEIGNEMENTS D'EXPLORATION)	1/1	380	372	- 8
<b>Total Formations générales</b>				380	372	- 8
Spécialités pluriscientifiques	BAC GENE	BAC GENERAL : SERIE SCIENTIFIQUE SCIENCES ET VIE DE LA TERRE (S SVT)	1/2	167	144	- 23
	BAC GENE	BAC GENERAL : SERIE SCIENTIFIQUE SCIENCES ET VIE DE LA TERRE (S SVT)	2/2	79	159	+ 80
<b>Total Spécialités pluriscientifiques</b>				246	303	+ 57
Spécialités pluridisciplinaires, sciences humaines et droit	BAC GENE	BAC GENERAL : SERIE ECONOMIQUE ET SOCIALE	1/2	118	111	- 7
	BAC GENE	BAC GENERAL : SERIE ECONOMIQUE ET SOCIALE	2/2	113	117	+ 4
	CPGE	PREPA ECO. ET COMMERCIALE OPTION ECONOMIQUE	1/2	17	16	- 1
	CPGE	PREPA ECO. ET COMMERCIALE OPTION ECONOMIQUE	2/2	26	14	- 12
<b>Total Spécialités pluridisciplinaires, sciences humaines et droit</b>				274	258	- 16
Spécialités littéraires et artistiques plurivalentes	BAC GENE	BAC GENERAL LITTERAIRE	1/2	100	77	- 23
	BAC GENE	BAC GENERAL LITTERAIRE	2/2	71	104	+ 33
	CPGE	LETTRES (CPGE) 1ERE ANNEE	1/2	29	28	- 1
	CPGE	LETTRES ENS LYON LSH (CPGE) 2E ANNEE	2/2	14	23	+ 9
<b>Total Spécialités littéraires et artistiques plurivalentes</b>				214	232	+ 18



## Lycée Paul Constans (LPY)

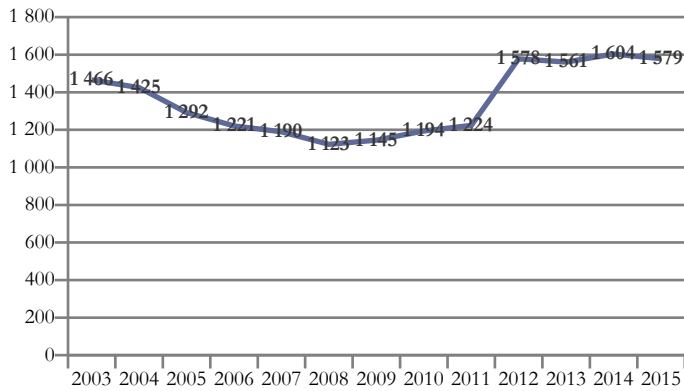

Domaines de formation préparés	2015
Echanges et gestion	429
Formations générales	311
Mécanique, électricité, électronique	232
Mathématiques et sciences	218
Spécialités pluri-technologiques de production	217
Spécialités plurivalentes des services	84
Transformations	47
Génie civil, construction et bois	41
<b>Total général</b>	<b>1 579</b>

## Montluçon - LPO Paul Constans - Lycée des Métiers scientifiques, industriels, administratifs et commerciaux

Domaine/Spécialité	Diplôme	Formation	Année	2014	2015	Δ 14/15
<b>Total général</b>				1 604	1 579	- 25
Formations générales	BAC GENE	2NDE GENERALE ET TECHNO (CAS DEROGATOIRE AVEC 3 ENSEIGNEMENTS D'EXPLORATION)	1/1	35	33	- 2
	BAC GENE	2NDE GENERALE ET TECHNO (CAS GENERAL AVEC 2 ENSEIGNEMENTS D'EXPLORATION)	1/1	252	278	+ 26
<b>Total Formations générales</b>				287	311	+ 24
Spécialités pluriscientifiques	BAC GENE	BAC GENERAL : SERIE SCIENTIFIQUE SCIENCES DE L'INGENIEUR (S SI)	1/2	17	39	+ 22
	BAC GENE	BAC GENERAL : SERIE SCIENTIFIQUE SCIENCES DE L'INGENIEUR (S SI)	2/2	27	18	- 9
	BAC GENE	BAC GENERAL : SERIE SCIENTIFIQUE SCIENCES ET VIE DE LA TERRE (S SVT)	1/2	60	54	- 6
	BAC GENE	BAC GENERAL : SERIE SCIENTIFIQUE SCIENCES ET VIE DE LA TERRE (S SVT)	2/2	71	59	- 12
	CPGE	PTSI (PHYSIQUE, TECHNOLOGIE ET SCIENCES DE L'INGENIEUR)	1/2	27	24	- 3
	CPGE	PT (PHYSIQUE ET TECHNOLOGIE)	2/2	25	24	- 1
<b>Total Spécialités pluriscientifiques</b>				227	218	- 9
Technologies industrielles fondamentales	BAC TECHNO	STI2D ARCHITECTURE ET CONSTRUCTION (BAC TECHNO)	1/2	17	11	- 6
	BAC TECHNO	STI2D ARCHITECTURE ET CONSTRUCTION (BAC TECHNO)	2/2	20	17	- 3
	BAC TECHNO	STI2D ENERGIES ET ENVIRONNEMENT (BAC TECHNO)	1/2	8	11	+ 3
	BAC TECHNO	STI2D ENERGIES ET ENVIRONNEMENT (BAC TECHNO)	2/2	10	10	0
	BAC TECHNO	STI2D INNOVATION TECHNOLOGIQUE ET ECO CONCEPTION (BAC TECHNO)	1/2	20	15	- 5
	BAC TECHNO	STI2D INNOVATION TECHNOLOGIQUE ET ECO CONCEPTION (BAC TECHNO)	2/2	19	22	+ 3
	BAC TECHNO	STL BIOTECHNOLOGIES (BAC TECHNO)	1/2	15	15	0
	BAC TECHNO	STL BIOTECHNOLOGIES (BAC TECHNO)	2/2	15	13	- 2
	BAC TECHNO	STL SCIENCES PHYSIQUES ET CHIMIQUES EN LABORATOIRE (BAC TECHNO)	1/2	9	10	+ 1
	BAC TECHNO	STL SCIENCES PHYSIQUES ET CHIMIQUES EN LABORATOIRE (BAC TECHNO)	2/2	13	9	- 4
	BAC TECHNO	STI2D SYSTEME D'INFORMATION ET NUMERIQUE (BAC TECHNO)	1/2	21	10	- 11
	BAC TECHNO	STI2D SYSTEME D'INFORMATION ET NUMERIQUE (BAC TECHNO)	2/2	21	16	- 5
	BTS	TECHNICO-COMMERCIAL (BTS)	1/2	35	30	- 5
BTS	TECHNICO-COMMERCIAL (BTS)	2/2	27	28	+ 1	
<b>Total Technologies industrielles fondamentales</b>				250	217	- 33
Spécialités pluritechnologiques des transformations	BAC PRO	INDUSTRIES DE PROCEDES (BAC PRO)	3/3	11	0	- 11
<b>Total Spécialités pluritechnologiques des transformations</b>				11	0	- 11
Transformations chimiques et apparentées (y.c. industrie pharmaceutique)	BTS	CHIMISTE (BTS)	1/2	26	24	- 2
	BTS	CHIMISTE (BTS)	2/2	25	23	- 2
<b>Total Transformations chimiques et apparentées (y.c. industrie pharmaceutique)</b>				51	47	- 4
Spécialités pluritechnologiques génie civil, construction, bois	CAP	MAINTENANCE DE BATIMENTS DE COLLECTIVITES (CAP)	1/2	22	23	+ 1
	CAP	MAINTENANCE DE BATIMENTS DE COLLECTIVITES (CAP)	2/2	12	18	+ 6
<b>Total Spécialités pluritechnologiques génie civil, construction, bois</b>				34	41	+ 7





## Montluçon - LPO Paul Constans - Lycée des Métiers scientifiques, industriels, administratifs et commerciaux

Domaine/Spécialité	Diplôme	Formation	Année	2014	2015	Δ 14/15
<b>Total général</b>				1 604	1 579	- 25
Spécialités pluritechnologiques mécanique-électricité	BTS	INDUSTRIALISATION DES PRODUITS MECANIQUES (BTS)	1/2	15	10	- 5
	BTS	INDUSTRIALISATION DES PRODUITS MECANIQUES (BTS)	2/2	6	10	+ 4
<b>Total Spécialités pluritechnologiques mécanique-électricité</b>				21	20	- 1
Mécanique générale et de précision, usinage	BAC PRO	TECHNICIEN D'USINAGE (BAC PRO)	1/3	14	15	+ 1
	BAC PRO	TECHNICIEN D'USINAGE (BAC PRO)	2/3	8	9	+ 1
	BAC PRO	TECHNICIEN D'USINAGE (BAC PRO)	3/3	9	8	- 1
<b>Total Mécanique générale et de précision, usinage</b>				31	32	+ 1
Structures métalliques (y.c. soudure, carrosserie, coque bateau, cellule avion)	BAC PRO	TECHNICIEN EN CHAUDRONNERIE INDUSTRIELLE (BAC PRO)	1/3	17	15	- 2
	BAC PRO	TECHNICIEN EN CHAUDRONNERIE INDUSTRIELLE (BAC PRO)	2/3	11	16	+ 5
	BAC PRO	TECHNICIEN EN CHAUDRONNERIE INDUSTRIELLE (BAC PRO)	3/3	12	10	- 2
	BTS	CONCEPTION ET REALISATION EN CHAUDRONNERIE INDUSTRIELLE (BTS)	1/2	18	17	- 1
	BTS	CONCEPTION ET REALISATION EN CHAUDRONNERIE INDUSTRIELLE (BTS)	2/2	14	17	+ 3
<b>Total Structures métalliques (y.c. soudure, carrosserie, coque bateau, cellule avion)</b>				72	75	+ 3
Electricité, électronique	BAC PRO	ELECTROTECHNIQUE ENERGIE EQUIPEMENTS COMMUNICANTS (BAC PRO)	1/3	24	30	+ 6
	BAC PRO	ELECTROTECHNIQUE ENERGIE EQUIPEMENTS COMMUNICANTS (BAC PRO)	2/3	22	22	0
	BAC PRO	ELECTROTECHNIQUE ENERGIE EQUIPEMENTS COMMUNICANTS (BAC PRO)	3/3	29	25	- 4
	BTS	SYSTEMES ELECTRONIQUES (BTS)	1/2	15	0	- 15
	BTS	SYSTEMES ELECTRONIQUES (BTS)	2/2	12	12	0
	BTS	SYSTEMES NUMERIQUES OPTION B : ELECTRONIQUE ET COMMUNICATIONS (BTS)	1/2	0	16	+ 16
<b>Total Electricité, électronique</b>				102	105	+ 3
Spécialités plurivalentes des services	BAC PRO	GESTION-ADMINISTRATION (BAC PRO)	1/3	29	30	+ 1
	BAC PRO	GESTION-ADMINISTRATION (BAC PRO)	2/3	30	26	- 4
	BAC PRO	GESTION-ADMINISTRATION (BAC PRO)	3/3	0	28	+ 28
<b>Total Spécialités plurivalentes des services</b>				59	84	+ 25
Spécialités plurivalentes des échanges et de la gestion	BAC TECHNO	SCIENCES ET TECHNOLOGIES DU MANAGEMENT ET DE LA GESTION (1ERE STMG)	1/2	71	67	- 4
	BAC TECHNO	STMG GESTION ET FINANCE (BAC TECHNO)	2/2	18	19	+ 1
	BAC TECHNO	STMG MERCATIQUE (MARKETING) (BAC TECHNO)	2/2	31	21	- 10
	BAC TECHNO	STMG RESSOURCES HUMAINES ET COMMUNICATION (BAC TECHNO)	2/2	24	33	+ 9
<b>Total Spécialités plurivalentes des échanges et de la gestion</b>				144	140	- 4
Commerce, vente	CAP	EMPLOYE DE COMMERCE MULTI-SPECIALITES (CAP)	1/2	15	14	- 1
	CAP	EMPLOYE DE COMMERCE MULTI-SPECIALITES (CAP)	2/2	13	14	+ 1
	BAC PRO	COMMERCE (BAC PRO)	1/3	29	30	+ 1
	BAC PRO	COMMERCE (BAC PRO)	2/3	31	28	- 3
	BAC PRO	COMMERCE (BAC PRO)	3/3	14	29	+ 15
	BAC PRO	VENTE (PROSPECTION - NEGOCIATION - SUIVI DE CLIENTELE) (BAC PRO)	1/3	30	30	0
	BAC PRO	VENTE (PROSPECTION - NEGOCIATION - SUIVI DE CLIENTELE) (BAC PRO)	2/3	30	28	- 2
	BAC PRO	VENTE (PROSPECTION - NEGOCIATION - SUIVI DE CLIENTELE) (BAC PRO)	3/3	11	28	+ 17
<b>Total Commerce, vente</b>				173	201	+ 28
Comptabilité, gestion	BAC PRO	COMPTABILITE (BAC PRO)	3/3	25	0	- 25
	BTS	ASSISTANT DE GESTION DE PME PMI A REFERENTIEL COMMUN EUROPEEN (BTS)	1/2	34	31	- 3
	BTS	ASSISTANT DE GESTION DE PME PMI A REFERENTIEL COMMUN EUROPEEN (BTS)	2/2	20	25	+ 5
	BTS	COMPTABILITE ET GESTION DES ORGANISATIONS (BTS)	1/2	20	20	0
	BTS	COMPTABILITE ET GESTION DES ORGANISATIONS (BTS)	2/2	16	12	- 4
<b>Total Comptabilité, gestion</b>				115	88	- 27
Secrétariat, bureautique	BAC PRO	SECRETARIAT (BAC PRO)	3/3	27	0	- 27
<b>Total Secrétariat, bureautique</b>				27	0	- 27



## Lycée Sainte-Louise - Lycée professionnel (LP)

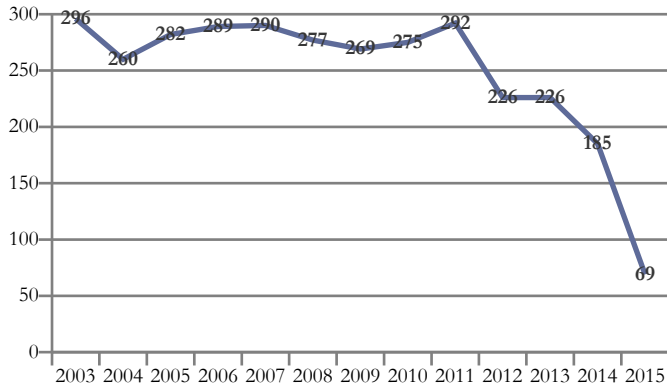

Domaines de formation préparés	2015
Spécialités plurivalentes des services	67
Transformations	2
<b>Total général</b>	<b>69</b>

## Montluçon - Lycée professionnel privé Sainte-Louise

Domaine/Spécialité	Diplôme	Formation	Année	2014	2015	Δ 14/15
<b>Total général</b>				185	69	- 116
Agro-alimentaire, alimentation, cuisine	CAP	CUISINE (CAP)	1/2	16	0	- 16
	CAP	CUISINE (CAP)	2/2	8	2	- 6
	BAC PRO	CUISINE (BAC PRO)	1/3	13	0	- 13
	BAC PRO	CUISINE (BAC PRO)	2/3	13	0	- 13
	BAC PRO	CUISINE (BAC PRO)	3/3	23	0	- 23
<b>Total Agro-alimentaire, alimentation, cuisine</b>				73	2	- 71
Spécialités plurivalentes des services	BAC PRO	GESTION-ADMINISTRATION (BAC PRO)	1/3	29	22	- 7
	BAC PRO	GESTION-ADMINISTRATION (BAC PRO)	2/3	19	26	+ 7
	BAC PRO	GESTION-ADMINISTRATION (BAC PRO)	3/3	0	19	+ 19
<b>Total Spécialités plurivalentes des services</b>				48	67	+ 19
Comptabilité, gestion	BAC PRO	COMPTABILITE (BAC PRO)	3/3	6	0	- 6
<b>Total Comptabilité, gestion</b>				6	0	- 6
Secrétariat, bureautique	BAC PRO	SECRETARIAT (BAC PRO)	3/3	16	0	- 16
<b>Total Secrétariat, bureautique</b>				16	0	- 16
Accueil, hôtellerie, tourisme	CAP	RESTAURANT (CAP)	1/2	7	0	- 7
	CAP	RESTAURANT (CAP)	2/2	6	0	- 6
	BAC PRO	COMMERCIALISATION ET SERVICES EN RESTAURATION (BAC PRO)	1/3	9	0	- 9
	BAC PRO	COMMERCIALISATION ET SERVICES EN RESTAURATION (BAC PRO)	2/3	8	0	- 8
	BAC PRO	COMMERCIALISATION ET SERVICES EN RESTAURATION (BAC PRO)	3/3	12	0	- 12
<b>Total Accueil, hôtellerie, tourisme</b>				42	0	- 42



## Lycée Saint-Louise - Lycée général et technologique (LGT)

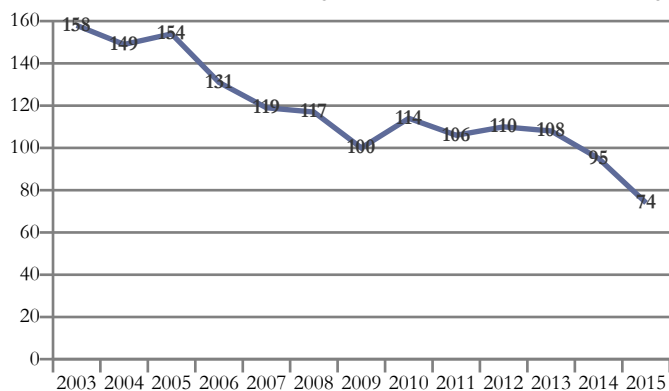

Domaines de formation préparés	2015
Formations générales	25
Sciences humaines et droit	21
Mathématiques et sciences	17
Lettres et arts	11
<b>Total général</b>	<b>74</b>

## Montluçon - Lycée général privé Sainte-Louise

Domaine/Spécialité	Diplôme	Formation	Année	2014	2015	Δ 14/15
<b>Total général</b>				95	74	- 21
Formations générales	BAC GENE	2NDE GENERALE ET TECHNO (CAS GENERAL AVEC 2 ENSEIGNEMENTS D'EXPLORATION)	1/1	33	25	- 8
<b>Total Formations générales</b>				33	25	- 8
Spécialités pluriscientifiques	BAC GENE	BAC GENERAL : SERIE SCIENTIFIQUE SCIENCES ET VIE DE LA TERRE (S SVT)	1/2	9	11	+ 2
	BAC GENE	BAC GENERAL : SERIE SCIENTIFIQUE SCIENCES ET VIE DE LA TERRE (S SVT)	2/2	14	6	- 8
<b>Total Spécialités pluriscientifiques</b>				23	17	- 6
Spécialités pluridisciplinaires, sciences humaines et droit	BAC GENE	BAC GENERAL : SERIE ECONOMIQUE ET SOCIALE	1/2	11	13	+ 2
	BAC GENE	BAC GENERAL : SERIE ECONOMIQUE ET SOCIALE	2/2	12	8	- 4
<b>Total Spécialités pluridisciplinaires, sciences humaines et droit</b>				23	21	- 2
Spécialités littéraires et artistiques plurivalentes	BAC GENE	BAC GENERAL LITTERAIRE	1/2	10	3	- 7
	BAC GENE	BAC GENERAL LITTERAIRE	2/2	6	8	+ 2
<b>Total Spécialités littéraires et artistiques plurivalentes</b>				16	11	- 5



## Lycée Anna Rodier - Lycée professionnel (LP)

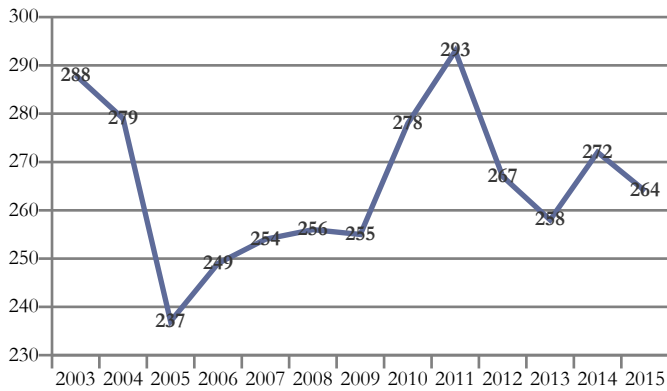

Domaines de formation préparés	2015
Echanges et gestion	159
Services aux personnes	105
<b>Total général</b>	<b>264</b>

## Moulins - Lycée professionnel privé Anna Rodier

Domaine/Spécialité	Diplôme	Formation	Année	2014	2015	Δ 14/15
<b>Total général</b>				272	264	- 8
Transports, manutention, magasinage	BAC PRO	TRANSPORT (BAC PRO)	1/3	17	20	+ 3
	BAC PRO	TRANSPORT (BAC PRO)	2/3	19	21	+ 2
	BAC PRO	TRANSPORT (BAC PRO)	3/3	9	18	+ 9
<b>Total Transports, manutention, magasinage</b>				45	59	+ 14
Commerce, vente	CAP	EMPLOYE DE VENTE SPECIALISE OPTION B : PRODUITS D'EQUIPEMENT COURANT (CAP)	1/2	19	13	- 6
	CAP	EMPLOYE DE VENTE SPECIALISE OPTION B : PRODUITS D'EQUIPEMENT COURANT (CAP)	2/2	12	15	+ 3
	BAC PRO	COMMERCE (BAC PRO)	1/3	22	28	+ 6
	BAC PRO	COMMERCE (BAC PRO)	2/3	19	28	+ 9
	BAC PRO	COMMERCE (BAC PRO)	3/3	27	16	- 11
<b>Total Commerce, vente</b>				99	100	+ 1
Spécialités plurivalentes sanitaires et sociales	BAC PRO	ACCOMPAGNEMENT SOINS ET SERVICES A LA PERSONNE OPTION B - EN STRUCTURE (BAC PRO)	1/3	36	33	- 3
	BAC PRO	ACCOMPAGNEMENT SOINS ET SERVICES A LA PERSONNE OPTION B - EN STRUCTURE (BAC PRO)	2/3	36	36	0
	BAC PRO	ACCOMPAGNEMENT SOINS ET SERVICES A LA PERSONNE OPTION B - EN STRUCTURE (BAC PRO)	3/3	30	36	+ 6
	BAC PRO	SERVICES DE PROXIMITE ET VIE LOCALE (BAC PRO)	3/3	26	0	- 26
<b>Total Spécialités plurivalentes sanitaires et sociales</b>				128	105	- 23



## Lycée Anna Rodier - Lycée technologique (LT)

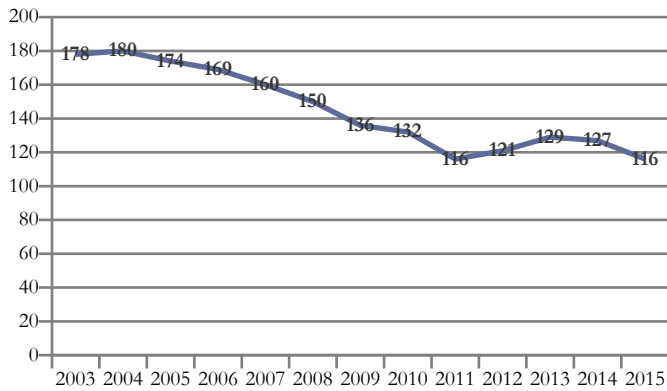

Domaines de formation préparés	2015
Services aux personnes	60
Echanges et gestion	56
<b>Total général</b>	<b>116</b>

## Moulins - Lycée technologique privé Anna Rodier

Domaine/Spécialité	Diplôme	Formation	Année	2014	2015	Δ 14/15
<b>Total général</b>				127	116	- 11
Spécialités plurivalentes des échanges et de la gestion	BAC TECHNO	SCIENCES ET TECHNOLOGIES DU MANAGEMENT ET DE LA GESTION (1ERE STMG)	1/2	14	8	- 6
	BAC TECHNO	STMG RESSOURCES HUMAINES ET COMMUNICATION (BAC TECHNO)	2/2	16	13	- 3
<b>Total Spécialités plurivalentes des échanges et de la gestion</b>				30	21	- 9
Comptabilité, gestion	BTS	ASSISTANT DE GESTION DE PME PMI A REFERENTIEL COMMUN EUROPEEN (BTS)	1/2	15	23	+ 8
	BTS	ASSISTANT DE GESTION DE PME PMI A REFERENTIEL COMMUN EUROPEEN (BTS)	2/2	18	12	- 6
<b>Total Comptabilité, gestion</b>				33	35	+ 2
Santé	BAC TECHNO	ST2S SCIENCES ET TECHNOLOGIES DE LA SANTE ET DU SOCIAL (BAC TECHNO)	1/2	29	31	+ 2
	BAC TECHNO	ST2S SCIENCES ET TECHNOLOGIES DE LA SANTE ET DU SOCIAL (BAC TECHNO)	2/2	35	29	- 6
<b>Total Santé</b>				64	60	- 4



## Lycée Saint-Benoit (LGT)

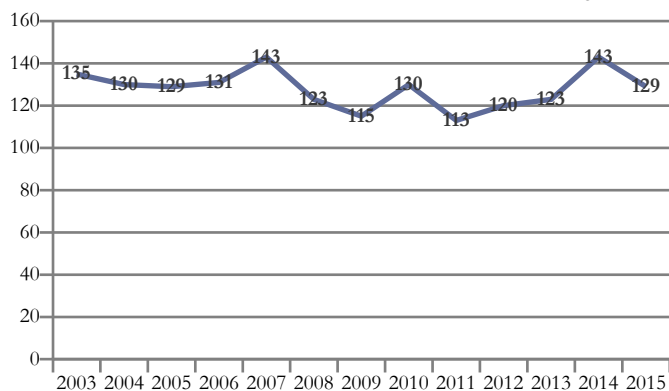

Domaines de formation préparés	2015
Formations générales	54
Sciences humaines et droit	31
Mathématiques et sciences	26
Lettres et arts	18
<b>Total général</b>	<b>129</b>

## Moulins - Lycée général privé Saint-Benoit

Domaine/Spécialité	Diplôme	Formation	Année	2014	2015	Δ 14/15
<b>Total général</b>				143	129	- 14
Formations générales	BAC GENE	2NDE GENERALE ET TECHNO (CAS GENERAL AVEC 2 ENSEIGNEMENTS D'EXPLORATION)	1/1	71	54	- 17
<b>Total Formations générales</b>				71	54	- 17
Spécialités pluriscientifiques	BAC GENE	BAC GENERAL : SERIE SCIENTIFIQUE SCIENCES ET VIE DE LA TERRE (S SVT)	1/2	11	11	0
	BAC GENE	BAC GENERAL : SERIE SCIENTIFIQUE SCIENCES ET VIE DE LA TERRE (S SVT)	2/2	11	15	+ 4
<b>Total Spécialités pluriscientifiques</b>				22	26	+ 4
Spécialités pluridisciplinaires, sciences humaines et droit	BAC GENE	BAC GENERAL : SERIE ECONOMIQUE ET SOCIALE	1/2	18	19	+ 1
	BAC GENE	BAC GENERAL : SERIE ECONOMIQUE ET SOCIALE	2/2	16	12	- 4
<b>Total Spécialités pluridisciplinaires, sciences humaines et droit</b>				34	31	- 3
Spécialités littéraires et artistiques plurivalentes	BAC GENE	BAC GENERAL LITTERAIRE	1/2	5	10	+ 5
	BAC GENE	BAC GENERAL LITTERAIRE	2/2	11	8	- 3
<b>Total Spécialités littéraires et artistiques plurivalentes</b>				16	18	+ 2



## Lycée Théodore de Banville (LG)

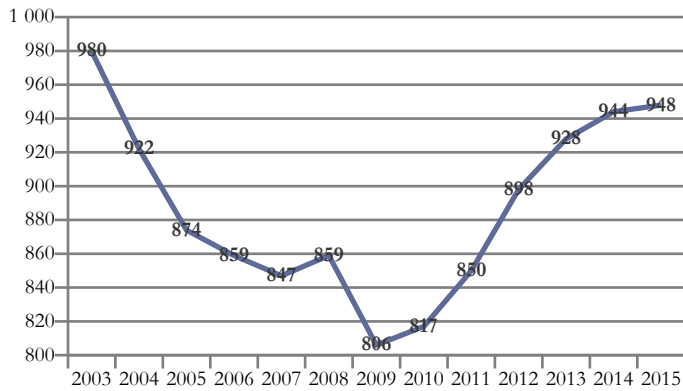

Domaines de formation préparés	2015
Formations générales	342
Mathématiques et sciences	296
Sciences humaines et droit	215
Lettres et arts	95
<b>Total général</b>	<b>948</b>

## Moulins - Lycée général Théodore de Banville

Domaine/Spécialité	Diplôme	Formation	Année	2014	2015	Δ 14/15
<b>Total général</b>				944	948	+ 4
Formations générales	BAC GENE	2NDE GENERALE ET TECHNO (CAS DEROGATOIRE AVEC 1 ENSEIGNEMENT D'EXPLORATION)	1/1	24	24	0
	BAC GENE	2NDE GENERALE ET TECHNO (CAS GENERAL AVEC 2 ENSEIGNEMENTS D'EXPLORATION)	1/1	332	318	- 14
<b>Total Formations générales</b>				356	342	- 14
Spécialités pluriscientifiques	BAC GENE	BAC GENERAL : SERIE SCIENTIFIQUE SCIENCES ET VIE DE LA TERRE (S SVT)	1/2	153	149	- 4
	BAC GENE	BAC GENERAL : SERIE SCIENTIFIQUE SCIENCES ET VIE DE LA TERRE (S SVT)	2/2	155	147	- 8
<b>Total Spécialités pluriscientifiques</b>				308	296	- 12
Spécialités pluridisciplinaires, sciences humaines et droit	BAC GENE	BAC GENERAL : SERIE ECONOMIQUE ET SOCIALE	1/2	98	115	+ 17
	BAC GENE	BAC GENERAL : SERIE ECONOMIQUE ET SOCIALE	2/2	106	100	- 6
<b>Total Spécialités pluridisciplinaires, sciences humaines et droit</b>				204	215	+ 11
Spécialités littéraires et artistiques plurivalentes	BAC GENE	BAC GENERAL LITTERAIRE	1/2	48	48	0
	BAC GENE	BAC GENERAL LITTERAIRE	2/2	28	47	+ 19
<b>Total Spécialités littéraires et artistiques plurivalentes</b>				76	95	+ 19



## Lycée Blaise de Vigenère (LG)

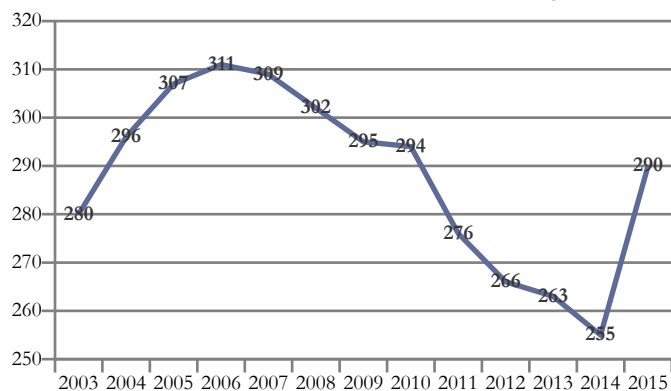

Domaines de formation préparés	2015
Formations générales	133
Mathématiques et sciences	84
Sciences humaines et droit	42
Lettres et arts	31
<b>Total général</b>	<b>290</b>

## Saint-Pourçain-sur-Sioule - Lycée général Blaise de Vigenère

Domaine/Spécialité	Diplôme	Formation	Année	2014	2015	Δ 14/15
<b>Total général</b>				255	290	+ 35
Formations générales	BAC GENE	2NDE GENERALE ET TECHNO (CAS GENERAL AVEC 2 ENSEIGNEMENTS D'EXPLORATION)	1/1	103	133	+ 30
<b>Total Formations générales</b>				103	133	+ 30
Spécialités pluriscientifiques	BAC GENE	BAC GENERAL : SERIE SCIENTIFIQUE SCIENCES ET VIE DE LA TERRE (S SVT)	1/2	44	39	- 5
	BAC GENE	BAC GENERAL : SERIE SCIENTIFIQUE SCIENCES ET VIE DE LA TERRE (S SVT)	2/2	27	45	+ 18
<b>Total Spécialités pluriscientifiques</b>				71	84	+ 13
Spécialités pluridisciplinaires, sciences humaines et droit	BAC GENE	BAC GENERAL : SERIE ECONOMIQUE ET SOCIALE	1/2	21	18	- 3
	BAC GENE	BAC GENERAL : SERIE ECONOMIQUE ET SOCIALE	2/2	21	24	+ 3
<b>Total Spécialités pluridisciplinaires, sciences humaines et droit</b>				42	42	0
Spécialités littéraires et artistiques plurivalentes	BAC GENE	BAC GENERAL LITTERAIRE	1/2	12	18	+ 6
	BAC GENE	BAC GENERAL LITTERAIRE	2/2	27	13	- 14
<b>Total Spécialités littéraires et artistiques plurivalentes</b>				39	31	- 8





## Lycée Val d'Allier (LP)

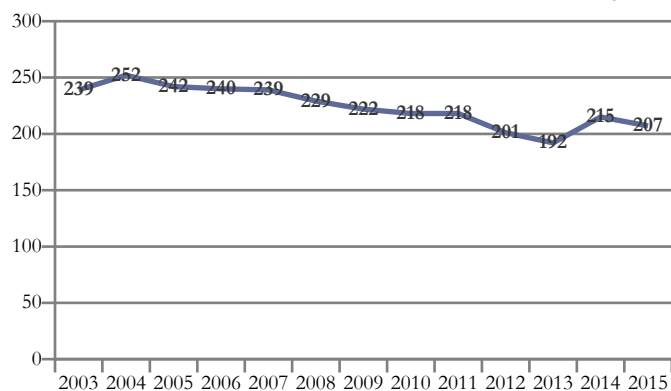

Domaines de formation préparés	2015
Services aux personnes	118
Spécialités plurivalentes des services	46
Transformations	43
<b>Total général</b>	<b>207</b>

## Varennnes-sur-Allier - Lycée professionnel Val d'Allier

Domaine/Spécialité	Diplôme	Formation	Année	2014	2015	Δ 14/15
<b>Total général</b>				215	207	- 8
Agro-alimentaire, alimentation, cuisine	CAP	AGENT POLYVALENT DE RESTAURATION (CAP)	1/2	24	24	0
	CAP	AGENT POLYVALENT DE RESTAURATION (CAP)	2/2	14	19	+ 5
<b>Total Agro-alimentaire, alimentation, cuisine</b>				38	43	+ 5
Spécialités plurivalentes des services	BAC PRO	GESTION-ADMINISTRATION (BAC PRO)	1/3	17	18	+ 1
	BAC PRO	GESTION-ADMINISTRATION (BAC PRO)	2/3	16	16	0
	BAC PRO	GESTION-ADMINISTRATION (BAC PRO)	3/3	0	12	+ 12
<b>Total Spécialités plurivalentes des services</b>				33	46	+ 13
Secrétariat, bureautique	BAC PRO	SECRETARIAT (BAC PRO)	3/3	16	0	- 16
<b>Total Secrétariat, bureautique</b>				16	0	- 16
Spécialités plurivalentes sanitaires et sociales	BAC PRO	ACCOMPAGNEMENT SOINS ET SERVICES A LA PERSONNE OPTION B - EN STRUCTURE (BAC PRO)	1/3	30	30	0
	BAC PRO	ACCOMPAGNEMENT SOINS ET SERVICES A LA PERSONNE OPTION B - EN STRUCTURE (BAC PRO)	2/3	30	30	0
	BAC PRO	ACCOMPAGNEMENT SOINS ET SERVICES A LA PERSONNE OPTION B - EN STRUCTURE (BAC PRO)	3/3	28	30	+ 2
	DIV-4	SPECIALITES PLURIV.SANITAIRES & SOCIALES (DIV 4)	1/1	10	0	- 10
<b>Total Spécialités plurivalentes sanitaires et sociales</b>				98	90	- 8
Accueil, hôtellerie, tourisme	CAP	ASSISTANT(E) TECHNIQUE EN MILIEUX FAMILIAL ET COLLECTIF (CAP)	1/2	15	15	0
	CAP	ASSISTANT(E) TECHNIQUE EN MILIEUX FAMILIAL ET COLLECTIF (CAP)	2/2	15	13	- 2
<b>Total Accueil, hôtellerie, tourisme</b>				30	28	- 2



## Ecole des Carrières Supérieures (LT)

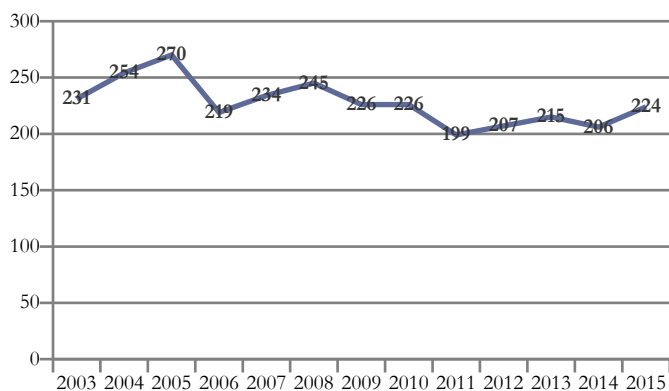

Domaines de formation préparés	2015
Services aux personnes	156
Echanges et gestion	45
Communication et information	23
<b>Total général</b>	<b>224</b>

## Vichy - Lycée Privé d'enseignement supérieur

Domaine/Spécialité	Diplôme	Formation	Année	2014	2015	Δ 14/15
<b>Total général</b>				206	224	+ 18
Commerce, vente	BTS	MANAGEMENT DES UNITES COMMERCIALES (BTS)	1/2	24	26	+ 2
	BTS	MANAGEMENT DES UNITES COMMERCIALES (BTS)	2/2	17	19	+ 2
<b>Total Commerce, vente</b>				41	45	+ 4
Secrétariat, bureautique	BTS	ASSISTANT DE MANAGER (BTS)	1/2	15	13	- 2
	BTS	ASSISTANT DE MANAGER (BTS)	2/2	12	10	- 2
<b>Total Secrétariat, bureautique</b>				27	23	- 4
Accueil, hôtellerie, tourisme	BTS	TOURISME (BTS)	1/2	48	42	- 6
	BTS	TOURISME (BTS)	2/2	30	39	+ 9
<b>Total Accueil, hôtellerie, tourisme</b>				78	81	+ 3
Coiffure, esthétique et autres services aux personnes	BAC PRO	ESTHETIQUE COSMETIQUE PARFUMERIE (BAC PRO)	1/3	0	18	+ 18
	BTS	ESTHETIQUE COSMETIQUE (BTS)	2/2	34	0	- 34
	BTS	METIERS DE L'ESTHETIQUE-COSMETIQUE-PARFUMERIE BTS 1ERE ANNEE COMMUNE	1/2	26	36	+ 10
	BTS	METIERS DE L'ESTHETIQUE-COSMETIQUE-PARFUMERIE- OPTION B : FORMATION-MARQUES (BTS)	2/2	0	8	+ 8
	BTS	METIERS DE L'ESTHETIQUE-COSMETIQUE-PARFUMERIE- OPTION A : MANAGEMENT (BTS)	2/2	0	13	+ 13
<b>Total Coiffure, esthétique et autres services aux personnes</b>				60	75	+ 15



## Lycée Jean Monnet (LPY)

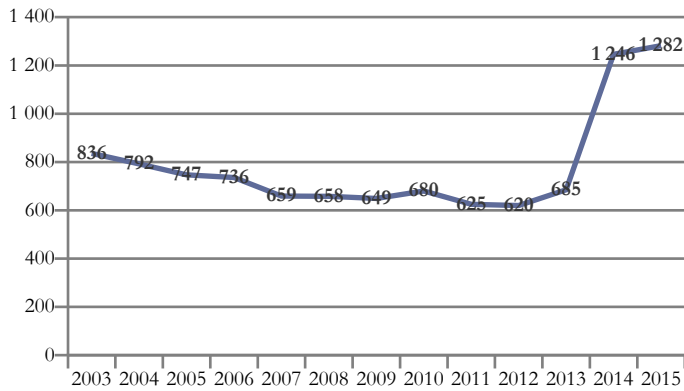

Domaines de formation préparés	2015
Echanges et gestion	298
Transformations	240
Formations générales	167
Mécanique, électricité, électronique	160
Spécialités pluri-technologiques de production	113
Spécialités plurivalentes des services	83
Services aux personnes	78
Mathématiques et sciences	74
Lettres et arts	69
<b>Total général</b>	<b>1 282</b>

## Yzeure - LPO Jean Monnet - Lycée des métiers du design et des arts verriers

Domaine/Spécialité	Diplôme	Formation	Année	2014	2015	Δ 14/15
<b>Total général</b>				<b>1 246</b>	<b>1 282</b>	<b>+ 36</b>
Formations générales	BAC GENE	2NDE GENERALE ET TECHNO (CAS DEROGATOIRE AVEC 1 ENSEIGNEMENT D'EXPLORATION)	1/1	37	35	- 2
	BAC GENE	2NDE GENERALE ET TECHNO (CAS GENERAL AVEC 2 ENSEIGNEMENTS D'EXPLORATION)	1/1	140	132	- 8
<b>Total Formations générales</b>				<b>177</b>	<b>167</b>	<b>- 10</b>
Spécialités pluriscientifiques	BAC GENE	BAC GENERAL : SERIE SCIENTIFIQUE SCIENCES DE L'INGENIEUR (S SI)	1/2	10	10	0
	BAC GENE	BAC GENERAL : SERIE SCIENTIFIQUE SCIENCES DE L'INGENIEUR (S SI)	2/2	12	8	- 4
	BAC GENE	BAC GENERAL : SERIE SCIENTIFIQUE SCIENCES ET VIE DE LA TERRE (S SVT)	1/2	26	31	+ 5
	BAC GENE	BAC GENERAL : SERIE SCIENTIFIQUE SCIENCES ET VIE DE LA TERRE (S SVT)	2/2	29	25	- 4
<b>Total Spécialités pluriscientifiques</b>				<b>77</b>	<b>74</b>	<b>- 3</b>
Autres disciplines artistiques	BAC TECHNO	STD2A SCIENCES ET TECHNOLOGIES DU DESIGN ET DES ARTS APPLIQUES (BAC TECHNO)	1/2	35	35	0
	BAC TECHNO	STD2A SCIENCES ET TECHNOLOGIES DU DESIGN ET DES ARTS APPLIQUES (BAC TECHNO)	2/2	36	34	- 2
<b>Total Autres disciplines artistiques</b>				<b>71</b>	<b>69</b>	<b>- 2</b>
Technologies industrielles fondamentales	BAC TECHNO	STI2D ENERGIES ET ENVIRONNEMENT (BAC TECHNO)	1/2	10	1	- 9
	BAC TECHNO	STI2D ENERGIES ET ENVIRONNEMENT (BAC TECHNO)	2/2	9	9	0
	BAC TECHNO	STI2D INNOVATION TECHNOLOGIQUE ET ECO CONCEPTION (BAC TECHNO)	1/2	16	27	+ 11
	BAC TECHNO	STI2D INNOVATION TECHNOLOGIQUE ET ECO CONCEPTION (BAC TECHNO)	2/2	9	19	+ 10
	BTS	ARTS APPLIQUES CLASSE DE MISE A NIVEAU (BTS ET DMA)	1/1	24	24	0
	BTS	DESIGN DE PRODUITS (BTS)	1/2	18	15	- 3
	BTS	DESIGN DE PRODUITS (BTS)	2/2	14	18	+ 4
<b>Total Technologies industrielles fondamentales</b>				<b>100</b>	<b>113</b>	<b>+ 13</b>
Spécialités pluritechnologiques des transformations	DSAA-1	DESIGN (DSAA)	1/2	13	12	- 1
	DSAA-1	DESIGN (DSAA)	2/2	11	12	+ 1
<b>Total Spécialités pluritechnologiques des transformations</b>				<b>24</b>	<b>24</b>	<b>0</b>
Agro-alimentaire, alimentation, cuisine	CAP	CUISINE (CAP)	1/2	13	11	- 2
	CAP	CUISINE (CAP)	2/2	8	12	+ 4
	BAC PRO	CUISINE (BAC PRO)	1/3	22	24	+ 2
	BAC PRO	CUISINE (BAC PRO)	2/3	24	24	0
	BAC PRO	CUISINE (BAC PRO)	3/3	21	21	0
<b>Total Agro-alimentaire, alimentation, cuisine</b>				<b>88</b>	<b>92</b>	<b>+ 4</b>



## Yzeure - LPO Jean Monnet - Lycée des métiers du design et des arts verriers

Domaine/Spécialité	Diplôme	Formation	Année	2014	2015	Δ 14/15
<b>Total général</b>				<b>1 246</b>	<b>1 282</b>	<b>+ 36</b>
Matériaux de construction, verre, céramique	CAP	ARTS DU VERRE ET DU CRISTAL (CAP)	1/2	19	20	+ 1
	CAP	ARTS DU VERRE ET DU CRISTAL (CAP)	2/2	17	19	+ 2
	CAP	ARTS ET TECHNIQUES DU VERRE OPTION DECORATEUR (CAP)	1/2	9	10	+ 1
	CAP	ARTS ET TECHNIQUES DU VERRE OPTION DECORATEUR (CAP)	2/2	7	8	+ 1
	BMA	SOUFFLEUR DE VERRE (BMA)	1/2	11	10	- 1
	BMA	SOUFFLEUR DE VERRE (BMA)	2/2	12	12	0
	BMA	VERRIER DECORATEUR (BMA)	1/2	10	10	0
	BMA	VERRIER DECORATEUR (BMA)	2/2	11	10	- 1
	DMA	DECOR ARCHITECTURAL OPTION ARTS DU VERRE ET DU CRISTAL (DMA)	1/2	12	14	+ 2
DMA	DECOR ARCHITECTURAL OPTION ARTS DU VERRE ET DU CRISTAL (DMA)	2/2	12	11	- 1	
<b>Total Matériaux de construction, verre, céramique</b>				<b>120</b>	<b>124</b>	<b>+ 4</b>
Spécialités pluritechnologiques mécanique-électricité	BAC PRO	MAINTENANCE DES EQUIPEMENTS INDUSTRIELS (BAC PRO)	1/3	15	11	- 4
	BAC PRO	MAINTENANCE DES EQUIPEMENTS INDUSTRIELS (BAC PRO)	2/3	10	13	+ 3
	BAC PRO	MAINTENANCE DES EQUIPEMENTS INDUSTRIELS (BAC PRO)	3/3	11	11	0
<b>Total Spécialités pluritechnologiques mécanique-électricité</b>				<b>36</b>	<b>35</b>	<b>- 1</b>
Structures métalliques (y.c. soudure, carrosserie, coque bateau, cellule avion)	CAP	FERRONNIER (CAP)	1/1	0	9	+ 9
	CAP	FERRONNIER (CAP)	1/2	12	9	- 3
	CAP	FERRONNIER (CAP)	2/2	8	9	+ 1
	CAP	SERRURIER METALLIER (CAP)	1/2	3	6	+ 3
	CAP	SERRURIER METALLIER (CAP)	2/2	8	6	- 2
<b>Total Structures métalliques (y.c. soudure, carrosserie, coque bateau, cellule avion)</b>				<b>31</b>	<b>39</b>	<b>+ 8</b>
Electricité, électronique	BAC PRO	ELECTROTECHNIQUE ENERGIE EQUIPEMENTS COMMUNICANTS (BAC PRO)	1/3	30	27	- 3
	BAC PRO	ELECTROTECHNIQUE ENERGIE EQUIPEMENTS COMMUNICANTS (BAC PRO)	2/3	21	22	+ 1
	BAC PRO	ELECTROTECHNIQUE ENERGIE EQUIPEMENTS COMMUNICANTS (BAC PRO)	3/3	21	20	- 1
	BTS	ELECTROTECHNIQUE (BTS)	1/2	13	8	- 5
	BTS	ELECTROTECHNIQUE (BTS)	2/2	13	9	- 4
<b>Total Electricité, électronique</b>				<b>98</b>	<b>86</b>	<b>- 12</b>
Spécialités plurivalentes des services	BAC PRO	GESTION-ADMINISTRATION (BAC PRO)	1/3	28	27	- 1
	BAC PRO	GESTION-ADMINISTRATION (BAC PRO)	2/3	26	30	+ 4
	BAC PRO	GESTION-ADMINISTRATION (BAC PRO)	3/3	0	26	+ 26
<b>Total Spécialités plurivalentes des services</b>				<b>54</b>	<b>83</b>	<b>+ 29</b>
Spécialités plurivalentes des échanges et de la gestion	BAC TECHNO	SCIENCES ET TECHNOLOGIES DU MANAGEMENT ET DE LA GESTION (1ERE STMG)	1/2	52	38	- 14
	BAC TECHNO	STMG GESTION ET FINANCE (BAC TECHNO)	2/2	16	11	- 5
	BAC TECHNO	STMG MERCATIQUE (MARKETING) (BAC TECHNO)	2/2	15	20	+ 5
	BAC TECHNO	STMG RESSOURCES HUMAINES ET COMMUNICATION (BAC TECHNO)	2/2	22	19	- 3
<b>Total Spécialités plurivalentes des échanges et de la gestion</b>				<b>105</b>	<b>88</b>	<b>- 17</b>
Commerce, vente	BAC PRO	COMMERCE (BAC PRO)	1/3	29	29	0
	BAC PRO	COMMERCE (BAC PRO)	2/3	30	32	+ 2
	BAC PRO	COMMERCE (BAC PRO)	3/3	26	31	+ 5
	BTS	MANAGEMENT DES UNITES COMMERCIALES (BTS)	1/2	35	37	+ 2
	BTS	MANAGEMENT DES UNITES COMMERCIALES (BTS)	2/2	26	33	+ 7
<b>Total Commerce, vente</b>				<b>146</b>	<b>162</b>	<b>+ 16</b>
Comptabilité, gestion	BAC PRO	COMPTABILITE (BAC PRO)	3/3	8	0	- 8
	BTS	COMPTABILITE ET GESTION DES ORGANISATIONS (BTS)	1/2	17	33	+ 16
	BTS	COMPTABILITE ET GESTION DES ORGANISATIONS (BTS)	2/2	16	15	- 1
<b>Total Comptabilité, gestion</b>				<b>41</b>	<b>48</b>	<b>+ 7</b>
Secrétariat, bureautique	BAC PRO	SECRETARIAT (BAC PRO)	3/3	12	0	- 12
<b>Total Secrétariat, bureautique</b>				<b>12</b>	<b>0</b>	<b>- 12</b>



## Yzeure - LPO Jean Monnet - Lycée des métiers du design et des arts verriers

Domaine/Spécialité	Diplôme	Formation	Année	2014	2015	Δ 14/15
Total général				1 246	1 282	+ 36
	CAP	RESTAURANT (CAP)	1/2	10	11	+ 1
	CAP	RESTAURANT (CAP)	2/2	9	10	+ 1
Accueil, hôtellerie, tourisme	BAC PRO	COMMERCIALISATION ET SERVICES EN RESTAURATION (BAC PRO)	1/3	16	23	+ 7
	BAC PRO	COMMERCIALISATION ET SERVICES EN RESTAURATION (BAC PRO)	2/3	18	18	0
	BAC PRO	COMMERCIALISATION ET SERVICES EN RESTAURATION (BAC PRO)	3/3	13	16	+ 3
Total Accueil, hôtellerie, tourisme				66	78	+ 12



## Agriculture

Secteur Public

DURDAT-LAREQUILLE

## Lycée professionnel agricole (LPA)

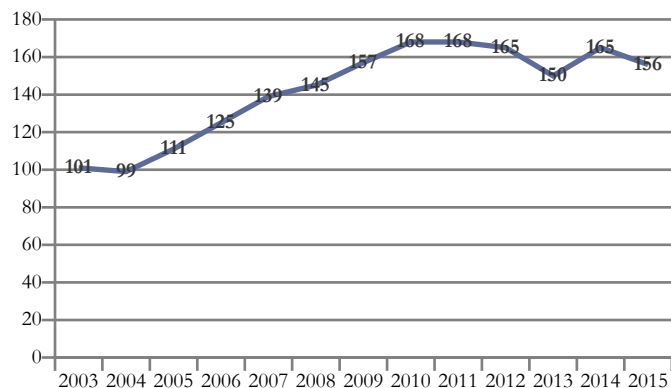

Domaines de formation préparés	2015
Agriculture, pêche, forêt et espaces verts	156
Total général	156

## Durdar-Larequille - Lycée professionnel agricole de Durdar-Larequille

Domaine/Spécialité	Diplôme	Formation	Année	2014	2015	Δ 14/15
Total général				165	156	- 9
Productions végétales, cultures spécialisées et protection des cultures	CAPA	PRODUCTIONS HORTICOLES SPE PEPINIERE (CAPA)	1/2	9	11	+ 2
	CAPA	PRODUCTIONS HORTICOLES SPE PEPINIERE (CAPA)	2/2	8	9	+ 1
	CAPA	PRODUCTIONS HORTICOLES SPE PRODUCTIONS FLORALES ET LEGUMIERES (CAPA)	1/2	12	12	0
	CAPA	PRODUCTIONS HORTICOLES SPE PRODUCTIONS FLORALES ET LEGUMIERES (CAPA)	2/2	9	12	+ 3
Total Productions végétales, cultures spécialisées et protection des cultures				38	44	+ 6
Productions animales, élevage spécialisé, aquaculture, soins aux animaux (y.c. vétérinaire)	CAPA	PRODUCTION AGRICOLE, UTILISATION DES MATERIELS SPE PRODUCTIONS ANIMALES (CAPA)	1/2	14	9	- 5
	CAPA	PRODUCTION AGRICOLE, UTILISATION DES MATERIELS SPE PRODUCTIONS ANIMALES (CAPA)	2/2	10	8	- 2
	BAC PRO AG	PRODUCTIONS ANIMALES (SEC PRO AG)	1/3	9	14	+ 5
	BAC PRO AG	CONDUITE ET GESTION DE L'EXPLOITATION AGRICOLE CGEA SPE SYSTEMES A DOMINANTE ELEVAGE (BAC PRO AG)	2/3	19	13	- 6
	BAC PRO AG	CONDUITE ET GESTION DE L'EXPLOITATION AGRICOLE CGEA SPE SYSTEMES A DOMINANTE ELEVAGE (BAC PRO AG)	3/3	19	19	0
Total Productions animales, élevage spécialisé, aquaculture, soins aux animaux (y.c. vétérinaire)				71	63	- 8
Aménagement paysager (parcs, jardins, espaces verts, terrains de sport)	BAC PRO AG	NATURE JARDIN PAYSAGE FORET (SEC PRO AG)	1/3	22	16	- 6
	BAC PRO AG	AMENAGEMENTS PAYSAGERS (BAC PRO AG)	2/3	16	21	+ 5
	BAC PRO AG	AMENAGEMENTS PAYSAGERS (BAC PRO AG)	3/3	18	12	- 6
Total Aménagement paysager (parcs, jardins, espaces verts, terrains de sport)				56	49	- 7



## Institut Rural d'Escurolles

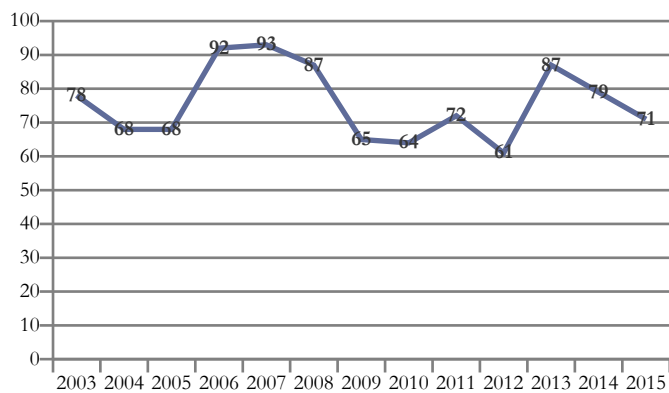

Domaines de formation préparés	2015
Services aux personnes	71
Total général	71

## Escurolles - Institut Rural d'Escurolles

Domaine/Spécialité	Diplôme	Formation	Année	2014	2015	Δ 14/15
Total général				79	71	- 8
Spécialités plurivalentes sanitaires et sociales	BAC PRO AG	SERVICE AUX PERSONNES ET AUX TERRITOIRES (SEC PRO AG)	1/3	19	25	+ 6
	BAC PRO AG	SERVICES AUX PERSONNES ET AUX TERRITOIRES (BAC PRO AG)	2/3	31	21	- 10
	BAC PRO AG	SERVICES AUX PERSONNES ET AUX TERRITOIRES (BAC PRO AG)	3/3	29	25	- 4
Total Spécialités plurivalentes sanitaires et sociales				79	71	- 8



## Lycée agricole et forestier privé Claude Mercier

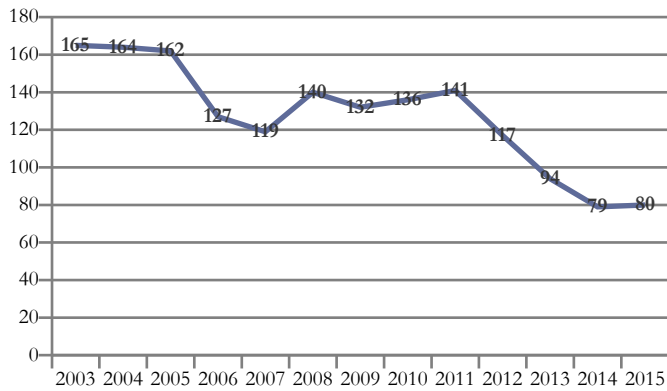

Domaines de formation préparés	2015
Agriculture, pêche, forêt et espaces verts	55
Services aux personnes	24
Domaine de spécialités non spécifié	1
<b>Total général</b>	<b>80</b>

## Le Mayet-de-Montagne - Lycée agricole et forestier privé Claude Mercier

Domaine/Spécialité	Diplôme	Formation	Année	2014	2015	Δ 14/15
<b>Total général</b>				79	80	+ 1
Spécialités plurivalentes de l'agronomie et de l'agriculture	B TSA	TECHNICO-COMMERCIAL (B TSA)	1/2	9	8	- 1
	B TSA	TECHNICO-COMMERCIAL (B TSA)	2/2	14	10	- 4
<b>Total Spécialités plurivalentes de l'agronomie et de l'agriculture</b>				23	18	- 5
Forêts, espaces naturels, faune sauvage, pêche	BAC PRO AG	FORET (BAC PRO AG)	2/3	14	13	- 1
	BAC PRO AG	FORET (BAC PRO AG)	3/3	10	12	+ 2
<b>Total Forêts, espaces naturels, faune sauvage, pêche</b>				24	25	+ 1
Aménagement paysager (parcs, jardins, espaces verts, terrains de sport)	BAC PRO AG	NATURE JARDIN PAYSAGE FORET (SEC PRO AG)	1/3	12	12	0
<b>Total Aménagement paysager (parcs, jardins, espaces verts, terrains de sport)</b>				12	12	0
Spécialités plurivalentes sanitaires et sociales	CAPA	SERVICES EN MILIEU RURAL (CAPA)	1/2	12	15	+ 3
	CAPA	SERVICES EN MILIEU RURAL (CAPA)	2/2	8	9	+ 1
<b>Total Spécialités plurivalentes sanitaires et sociales</b>				20	24	+ 4
Spécialité non spécifiée	DIMA	SPECIALITE NON SPECIFIEE (DIMA)	1/1	0	1	+ 1
<b>Total Spécialité non spécifiée</b>				0	1	+ 1





## Ecole agricole Maison familiale rurale Les Perriaux

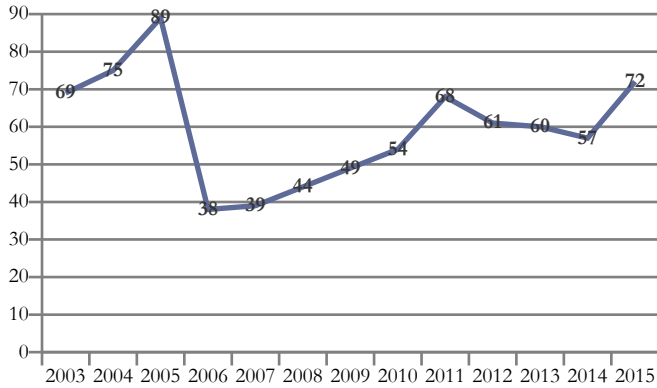

Domaines de formation préparés	2015
Agriculture, pêche, forêt et espaces verts	72
Total général	72

## Limoise - Ecole agricole privée Maison familiale rurale Les Perriaux

Domaine/Spécialité	Diplôme	Formation	Année	2014	2015	Δ 14/15
Total général				57	72	+ 15
Spécialités plurivalentes de l'agronomie et de l'agriculture	BAC PRO AG	AGRO-EQUIPEMENT (BAC PRO AG)	2/3	12	10	- 2
	BAC PRO AG	AGRO-EQUIPEMENT (BAC PRO AG)	3/3	9	11	+ 2
Total Spécialités plurivalentes de l'agronomie et de l'agriculture				21	21	0
Productions végétales, cultures spécialisées et protection des cultures	BAC PRO AG	PRODUCTIONS VEGETALES AGROEQUIPEMENT (SEC PRO AG)	1/3	9	10	+ 1
Total Productions végétales, cultures spécialisées et protection des cultures				9	10	+ 1
Productions animales, élevage spécialisé, aquaculture, soins aux animaux (y.c. vétérinaire)	BAC PRO AG	PRODUCTIONS ANIMALES (SEC PRO AG)	1/3	12	11	- 1
	BAC PRO AG	CONDUITE ET GESTION DE L'EXPLOITATION AGRICOLE CGEA SPE SYSTEMES A DOMINANTE ELEVAGE (BAC PRO AG)	2/3	15	12	- 3
	BAC PRO AG	CONDUITE ET GESTION DE L'EXPLOITATION AGRICOLE CGEA SPE SYSTEMES A DOMINANTE ELEVAGE (BAC PRO AG)	3/3	0	18	+ 18
Total Productions animales, élevage spécialisé, aquaculture, soins aux animaux (y.c. vétérinaire)				27	41	+ 14



## Lycée agricole Tourret (LGT)

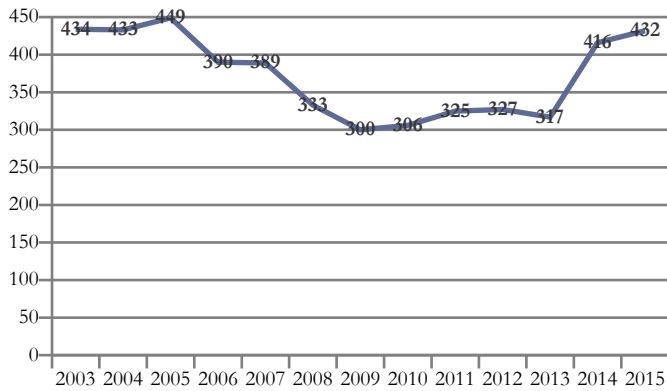

Domaines de formation préparés	2015
Agriculture, pêche, forêt et espaces verts	208
Services aux personnes	106
Formations générales	57
Spécialités plurivalentes des services	33
Mathématiques et sciences	28
<b>Total général</b>	<b>432</b>

## Moulins - Lycée général et technologique agricole Charles Tourret

Domaine/Spécialité	Diplôme	Formation	Année	2014	2015	Δ 14/15
<b>Total général</b>				416	432	+ 16
Formations générales	BAC GENE	2NDE GENERALE ET TECHNO : 2DE DE DETERMINATION	1/1	37	57	+ 20
<b>Total Formations générales</b>				37	57	+ 20
Spécialités pluriscientifiques	BAC GENE	BAC GENERAL SERIE SCIENTIFIQUE ECOLOGIE AGRONOMIE ET TERRITOIRES (S EAT)	1/2	12	16	+ 4
	BAC GENE	BAC GENERAL SERIE SCIENTIFIQUE ECOLOGIE AGRONOMIE ET TERRITOIRES (S EAT)	2/2	12	12	0
<b>Total Spécialités pluriscientifiques</b>				24	28	+ 4
Spécialités plurivalentes de l'agronomie et de l'agriculture	BAC TEC AG	STAV SCIENCES ET TECHNOLOGIES DE L'AGRONOMIE ET DU VIVANT : AGRONOMIE - ALIMENTATION - ENVIRONNEMENT - TERRITOIRES (BAC TECHNO)	1/2	24	19	- 5
	BAC TEC AG	STAV SCIENCES ET TECHNOLOGIES DE L'AGRONOMIE ET DU VIVANT : AGRONOMIE - ALIMENTATION - ENVIRONNEMENT - TERRITOIRES (BAC TECHNO)	2/2	28	29	+ 1
	BTSA	ANALYSE ET CONDUITE DES SYSTEMES D'EXPLOITATION (ACSE) (BTSA)	1/2	17	0	- 17
	BTSA	ANALYSE ET CONDUITE DES SYSTEMES D'EXPLOITATION (ACSE) (BTSA)	2/2	16	18	+ 2
	BTSA	ANALYSE, CONDUITE ET STRATEGIE DE L'ENTREPRISE AGRICOLE (ACSE) (BTSA)	1/2	0	19	+ 19
<b>Total Spécialités plurivalentes de l'agronomie et de l'agriculture</b>				85	85	0
Productions animales, élevage spécialisé, aquaculture, soins aux animaux (y.c. vétérinaire)	BAC PRO AG	PRODUCTIONS ANIMALES (SEC PRO AG)	1/3	26	28	+ 2
	BAC PRO AG	CONDUITE ET GESTION DE L'EXPLOITATION AGRICOLE CGEA SPE SYSTEMES A DOMINANTE ELEVAGE (BAC PRO AG)	2/3	22	18	- 4
	BAC PRO AG	CONDUITE ET GESTION DE L'EXPLOITATION AGRICOLE CGEA SPE SYSTEMES A DOMINANTE ELEVAGE (BAC PRO AG)	3/3	32	25	- 7
<b>Total Productions animales, élevage spécialisé, aquaculture, soins aux animaux (y.c. vétérinaire)</b>				80	71	- 9
Aménagement paysager (parcs, jardins, espaces verts, terrains de sport)	BAC PRO AG	NATURE JARDIN PAYSAGE FORET (SEC PRO AG)	1/3	26	20	- 6
	BAC PRO AG	AMENAGEMENTS PAYSAGERS (BAC PRO AG)	2/3	12	21	+ 9
	BAC PRO AG	AMENAGEMENTS PAYSAGERS (BAC PRO AG)	3/3	17	11	- 6
<b>Total Aménagement paysager (parcs, jardins, espaces verts, terrains de sport)</b>				55	52	- 3
Spécialités plurivalentes des services	BTSA	DEVELOPPEMENT, ANIMATION DES TERRITOIRES RURAUX (BTSA)	1/2	20	19	- 1
	BTSA	DEVELOPPEMENT, ANIMATION DES TERRITOIRES RURAUX (BTSA)	2/2	9	14	+ 5
<b>Total Spécialités plurivalentes des services</b>				29	33	+ 4
Spécialités plurivalentes sanitaires et sociales	CAPA	SERVICES EN MILIEU RURAL (CAPA)	1/2	0	18	+ 18
	BAC PRO AG	SERVICE AUX PERSONNES ET AUX TERRITOIRES (SEC PRO AG)	1/3	28	28	0
	BAC PRO AG	SERVICES AUX PERSONNES ET AUX TERRITOIRES (BAC PRO AG)	2/3	35	28	- 7
	BAC PRO AG	SERVICES AUX PERSONNES ET AUX TERRITOIRES (BAC PRO AG)	3/3	43	32	- 11
<b>Total Spécialités plurivalentes sanitaires et sociales</b>				106	106	0



## Ecole agricole Maison familiale rurale

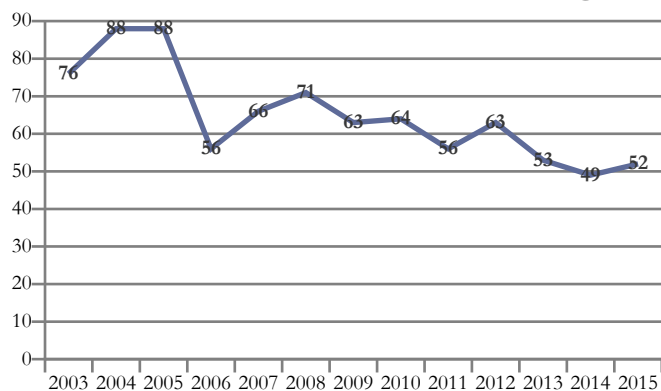

Domaines de formation préparés	2015
Services aux personnes	51
Domaine de spécialités non spécifié	1
<b>Total général</b>	<b>52</b>

## Saint-Léopardin-d'Augy - Maison familiale rurale d'éducation et d'orientation de St-Léopardin-d'Augy

Domaine/Spécialité	Diplôme	Formation	Année	2014	2015	Δ 14/15
<b>Total général</b>				49	52	+ 3
Spécialités plurivalentes sanitaires et sociales	CAPA	SERVICES EN MILIEU RURAL (CAPA)	1/2	32	23	- 9
	CAPA	SERVICES EN MILIEU RURAL (CAPA)	2/2	17	28	+ 11
<b>Total Spécialités plurivalentes sanitaires et sociales</b>				49	51	+ 2
Spécialité non spécifiée	DIMA	SPECIALITE NON SPECIFIEE (DIMA)	1/1	0	1	+ 1
<b>Total Spécialité non spécifiée</b>				0	1	+ 1



## Maison familiale rurale Saligny-sur-Roudon

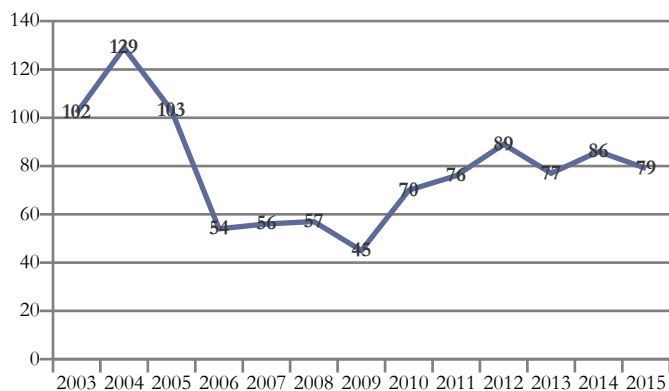

Domaines de formation préparés	2015
Agriculture, pêche, forêt et espaces verts	79
<b>Total général</b>	<b>79</b>

## Saligny-sur-Roudon - Maison familiale rurale d'éducation et d'orientation Saligny-sur-Roudon

Domaine/Spécialité	Diplôme	Formation	Année	2014	2015	Δ 14/15
<b>Total général</b>				86	79	- 7
	CAPA	MARECHALERIE (CAPA)	1/2	13	12	- 1
Productions animales, élevage spécialisé, aquaculture, soins aux animaux (y.c. vétérinaire)	CAPA	MARECHALERIE (CAPA)	2/2	10	11	+ 1
	BAC PRO AG	PRODUCTIONS ANIMALES (SEC PRO AG)	1/3	24	15	- 9
	BAC PRO AG	CONDUITE ET GESTION DE L'EXPLOITATION AGRICOLE CGEA SPE SYSTEMES A DOMINANTE ELEVAGE (BAC PRO AG)	2/3	21	17	- 4
	BAC PRO AG	CONDUITE ET GESTION DE L'EXPLOITATION AGRICOLE CGEA SPE SYSTEMES A DOMINANTE ELEVAGE (BAC PRO AG)	3/3	18	24	+ 6
<b>Total Productions animales, élevage spécialisé, aquaculture, soins aux animaux (y.c. vétérinaire)</b>				86	79	- 7



## Centres de Formation des Apprentis

Secteur Privé

AVERMES

## Institut de formation interprofessionnel de l'Allier

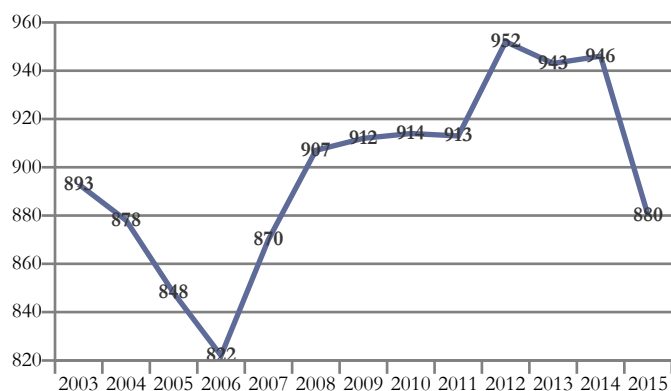

Domaines de formation préparés	2015
Transformations	388
Services aux personnes	201
Echanges et gestion	175
Mécanique, électricité, électronique	115
Matériaux souples	1
<b>Total général</b>	<b>880</b>

## Avermes - Centre de formation d'apprentis - Institut de formation interprofessionnel de l'Allier

Domaine/Spécialité	Diplôme	Formation	Année	2014	2015	Δ 14/15
<b>Total général</b>				<b>946</b>	<b>880</b>	<b>- 66</b>
Agro-alimentaire, alimentation, cuisine	MC	BOULANGERIE SPECIALISEE (MC NIVEAU V)	1/1	12	17	+ 5
	MC	CUISINIER EN DESSERTS DE RESTAURANT (MC NIVEAU V)	1/1	8	9	+ 1
	MC	PATISserie, GLACERIE, CHOCOLATERIE, CONFISERIE SPECIALISEES (MC NIVEAU V)	1/1	14	19	+ 5
	CAP	BOUCHER (CAP)	1/2	26	25	- 1
	CAP	BOUCHER (CAP)	2/2	26	26	0
	CAP	BOULANGER (CAP)	1/2	38	0	- 38
	CAP	BOULANGER (CAP)	1/2	0	34	+ 34
	CAP	BOULANGER (CAP)	2/2	38	26	- 12
	CAP	CHARCUTIER-TRAITEUR (CAP)	1/2	13	8	- 5
	CAP	CHARCUTIER-TRAITEUR (CAP)	2/2	10	10	0
	CAP	CUISINE (CAP)	1/2	66	59	- 7
	CAP	CUISINE (CAP)	2/2	47	51	+ 4
	CAP	PATISSIER (CAP)	1/2	42	41	- 1
	CAP	PATISSIER (CAP)	2/2	32	38	+ 6
	BAC PRO	CUISINE (BAC PRO)	1/3	0	3	+ 3
	BP	CUISINIER (BP)	1/2	13	13	0
	BP	CUISINIER (BP)	2/2	17	9	- 8
<b>Total Agro-alimentaire, alimentation, cuisine</b>				<b>402</b>	<b>388</b>	<b>- 14</b>
Spécialités pluritechnologiques matériaux souples	CAP	METIER DU PRESSING (CAP)	1/2	2	0	- 2
	CAP	METIER DU PRESSING (CAP)	2/2	1	1	0
<b>Total Spécialités pluritechnologiques matériaux souples</b>				<b>3</b>	<b>1</b>	<b>- 2</b>
Moteurs et mécanique auto	CAP	MAINTENANCE DES VEHICULES AUTOMOBILES OPTION VEHICULES PARTICULIERS (CAP)	1/2	19	0	- 19
	CAP	MAINTENANCE DES VEHICULES AUTOMOBILES OPTION VEHICULES PARTICULIERS (CAP)	2/2	29	15	- 14
	CAP	MAINTENANCE DES VEHICULES OPTION A VOITURES PARTICULIERES (CAP)	1/2	0	24	+ 24
	BAC PRO	MAINTENANCE DE VEHICULES AUTOMOBILES OPTION : VOITURES PARTICULIERES (BAC PRO)	1/3	3	0	- 3
	BAC PRO	MAINTENANCE DE VEHICULES AUTOMOBILES OPTION : VOITURES PARTICULIERES (BAC PRO)	2/3	10	7	- 3
	BAC PRO	MAINTENANCE DE VEHICULES AUTOMOBILES OPTION : VOITURES PARTICULIERES (BAC PRO)	3/3	10	10	0
	BAC PRO	MAINTENANCE DES VEHICULES OPTION A VOITURES PARTICULIERES (BAC PRO)	1/3	0	3	+ 3
<b>Total Moteurs et mécanique auto</b>				<b>71</b>	<b>59</b>	<b>- 12</b>



## Avermes - Centre de formation d'apprentis - Institut de formation interprofessionnel de l'Allier

Domaine/Spécialité	Diplôme	Formation	Année	2014	2015	Δ 14/15
<b>Total général</b>				<b>946</b>	<b>880</b>	<b>- 66</b>
Structures métalliques (y.c. soudure, carrosserie, coque bateau, cellule avion)	CAP	PEINTURE EN CARROSSERIE (CAP)	1/2	6	3	- 3
	CAP	PEINTURE EN CARROSSERIE (CAP)	2/2	15	5	- 10
	CAP	REPARATION DES CARROSSERIES (CAP)	1/2	15	13	- 2
	CAP	REPARATION DES CARROSSERIES (CAP)	2/2	12	14	+ 2
	BAC PRO	REPARATION DES CARROSSERIES (BAC PRO)	1/3	1	4	+ 3
	BAC PRO	REPARATION DES CARROSSERIES (BAC PRO)	2/3	6	3	- 3
	BAC PRO	REPARATION DES CARROSSERIES (BAC PRO)	3/3	0	5	+ 5
<b>Total Structures métalliques (y.c. soudure, carrosserie, coque bateau, cellule avion)</b>				<b>55</b>	<b>47</b>	<b>- 8</b>
Electricité, électronique	MC	MAINTENANCE DES SYSTEMES EMBARQUES DE L'AUTOMOBILE (MC NIVEAU V)	1/1	10	9	- 1
<b>Total Electricité, électronique</b>				<b>10</b>	<b>9</b>	<b>- 1</b>
Transports, manutention, magasinage	CAP	AGENT D'ENTREPOSAGE ET DE MESSAGERIE (CAP)	1/2	0	3	+ 3
	CAP	AGENT D'ENTREPOSAGE ET DE MESSAGERIE (CAP)	2/2	2	0	- 2
<b>Total Transports, manutention, magasinage</b>				<b>2</b>	<b>3</b>	<b>+ 1</b>
Commerce, vente	CAP	EMPLOYE DE COMMERCE MULTI-SPECIALITES (CAP)	1/2	15	16	+ 1
	CAP	EMPLOYE DE COMMERCE MULTI-SPECIALITES (CAP)	2/2	16	13	- 3
	CAP	EMPLOYE DE VENTE SPECIALISE OPTION A : PRODUITS ALIMENTAIRES (CAP)	1/2	37	31	- 6
	CAP	EMPLOYE DE VENTE SPECIALISE OPTION A : PRODUITS ALIMENTAIRES (CAP)	2/2	26	26	0
	CAP	EMPLOYE DE VENTE SPECIALISE OPTION B : PRODUITS D'EQUIPEMENT COURANT (CAP)	1/2	20	16	- 4
	CAP	EMPLOYE DE VENTE SPECIALISE OPTION B : PRODUITS D'EQUIPEMENT COURANT (CAP)	2/2	13	17	+ 4
	CAP	VENDEUR-MAGASINIER EN PIECES DE RECHANGE ET EQUIPEMENTS AUTOMOBILES (CAP)	1/2	7	4	- 3
	CAP	VENDEUR-MAGASINIER EN PIECES DE RECHANGE ET EQUIPEMENTS AUTOMOBILES (CAP)	2/2	5	7	+ 2
	BAC PRO	ACCUEIL - RELATION CLIENTS ET USAGERS (BAC PRO)	1/3	0	1	+ 1
	BAC PRO	ACCUEIL - RELATION CLIENTS ET USAGERS (BAC PRO)	2/3	5	2	- 3
	BAC PRO	ACCUEIL - RELATION CLIENTS ET USAGERS (BAC PRO)	3/3	2	5	+ 3
	BAC PRO	COMMERCE (BAC PRO)	1/3	5	5	0
	BAC PRO	COMMERCE (BAC PRO)	2/3	16	16	0
BAC PRO	COMMERCE (BAC PRO)	3/3	20	13	- 7	
<b>Total Commerce, vente</b>				<b>187</b>	<b>172</b>	<b>- 15</b>
Accueil, hôtellerie, tourisme	CAP	RESTAURANT (CAP)	1/2	47	46	- 1
	CAP	RESTAURANT (CAP)	2/2	27	21	- 6
	CAP	SERVICES EN BRASSERIE-CAFE (CAP)	1/2	13	13	0
	CAP	SERVICES EN BRASSERIE-CAFE (CAP)	2/2	9	5	- 4
	BAC PRO	COMMERCIALISATION ET SERVICES EN RESTAURATION (BAC PRO)	1/3	0	7	+ 7
	BP	RESTAURANT (BP)	1/2	17	12	- 5
	BP	RESTAURANT (BP)	2/2	8	12	+ 4
<b>Total Accueil, hôtellerie, tourisme</b>				<b>121</b>	<b>116</b>	<b>- 5</b>
Coiffure, esthétique et autres services aux personnes	MC	COLORISTE PERMANENTISTE (MC NIVEAU V)	1/1	7	0	- 7
	CAP	COIFFURE (CAP)	1/2	22	22	0
	CAP	COIFFURE (CAP)	2/2	14	23	+ 9
	BP	COIFFURE (BP)	1/2	17	22	+ 5
	BP	COIFFURE (BP)	2/2	35	18	- 17
<b>Total Coiffure, esthétique et autres services aux personnes</b>				<b>95</b>	<b>85</b>	<b>- 10</b>



## Ecole des métiers du bâtiment Georges Bourachot

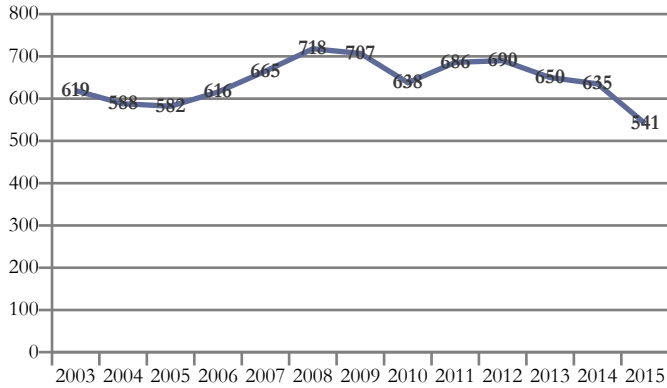

Domaines de formation préparés	2015
Génie civil, construction et bois	401
Mécanique, électricité, électronique	112
Transformations	28
<b>Total général</b>	<b>541</b>

## Bellerive-sur-Allier - Centre de formation d'apprentis - Ecole des métiers du bâtiment Georges Bourachot

Domaine/Spécialité	Diplôme	Formation	Année	2014	2015	Δ 14/15
<b>Total général</b>				635	541	- 94
Energie, génie climatique	CAP	INSTALLATEUR THERMIQUE (CAP)	1/2	12	9	- 3
	CAP	INSTALLATEUR THERMIQUE (CAP)	2/2	20	19	- 1
<b>Total Energie, génie climatique</b>				32	28	- 4
Spécialités pluritechnologiques génie civil, construction, bois	BTS	BATIMENT (BTS)	1/2	3	5	+ 2
	BTS	BATIMENT (BTS)	2/2	3	3	0
<b>Total Spécialités pluritechnologiques génie civil, construction, bois</b>				6	8	+ 2
Bâtiment : construction et couverture	CAP	COUVREUR (CAP)	1/2	22	21	- 1
	CAP	COUVREUR (CAP)	2/2	32	35	+ 3
	CAP	MACON (CAP)	1/2	35	27	- 8
	CAP	MACON (CAP)	2/2	38	28	- 10
	BAC PRO	TECHNICIEN DU BATIMENT : ORGANISATION ET REALISATION DU GROS OEUVRE (BAC PRO)	1/3	8	0	- 8
	BAC PRO	TECHNICIEN DU BATIMENT : ORGANISATION ET REALISATION DU GROS OEUVRE (BAC PRO)	2/3	13	12	- 1
	BAC PRO	TECHNICIEN DU BATIMENT : ORGANISATION ET REALISATION DU GROS OEUVRE (BAC PRO)	3/3	11	12	+ 1
	BP	MACON (BP)	1/2	0	7	+ 7
	BP	MACON (BP)	2/2	13	0	- 13
	<b>Total Bâtiment : construction et couverture</b>				172	142
Bâtiment : finitions	CAP	CARRELEUR MOSAISTE (CAP)	1/2	11	9	- 2
	CAP	CARRELEUR MOSAISTE (CAP)	2/2	8	10	+ 2
	CAP	CONSTRUCTEUR D'OUVRAGES DU BATIMENT EN ALUMINIUM, VERRE ET MATERIAUX DE SYNTHESE (CAP)	1/2	10	8	- 2
	CAP	CONSTRUCTEUR D'OUVRAGES DU BATIMENT EN ALUMINIUM, VERRE ET MATERIAUX DE SYNTHESE (CAP)	2/2	16	10	- 6
	CAP	INSTALLATEUR SANITAIRE (CAP)	1/2	12	7	- 5
	CAP	INSTALLATEUR SANITAIRE (CAP)	2/2	16	10	- 6
	CAP	PEINTRE-APPLICATEUR DE REVETEMENT (CAP)	1/2	37	39	+ 2
	CAP	PEINTRE-APPLICATEUR DE REVETEMENT (CAP)	2/2	51	41	- 10
	CAP	PLATRIER-PLAQUISTE (CAP)	1/1	17	15	- 2
	BP	CONSTRUCTION D'OUVRAGES DU BATIMENT EN ALUMINIUM, VERRE ET MATERIAUX DE SYNTHESE (BP)	2/2	6	0	- 6
	BP	PLATRERIE-PLAQUE (BP)	1/2	0	12	+ 12
BP	PLATRERIE-PLAQUE (BP)	2/2	10	0	- 10	
BP	MENUISIER ALUMINIUM-VERRE (BP)	1/2	0	6	+ 6	
<b>Total Bâtiment : finitions</b>				194	167	- 27



## Bellerive-sur-Allier - Centre de formation d'apprentis - Ecole des métiers du bâtiment Georges Bourachot

Domaine/Spécialité	Diplôme	Formation	Année	2014	2015	Δ 14/15
Total général				635	541	- 94
Travail du bois et de l'ameublement	CAP	CHARPENTIER BOIS (CAP)	1/2	9	7	- 2
	CAP	CHARPENTIER BOIS (CAP)	2/2	14	11	- 3
	CAP	MENUISIER FABRICANT DE MENUISERIE, MOBILIER ET AGENCEMENT (CAP)	1/2	17	13	- 4
	CAP	MENUISIER FABRICANT DE MENUISERIE, MOBILIER ET AGENCEMENT (CAP)	2/2	22	16	- 6
	BAC PRO	TECHNICIEN MENUISIER AGENCEUR (BAC PRO)	1/3	2	0	- 2
	BAC PRO	TECHNICIEN MENUISIER AGENCEUR (BAC PRO)	2/3	13	8	- 5
	BAC PRO	TECHNICIEN MENUISIER AGENCEUR (BAC PRO)	3/3	14	14	0
	BP	CHARPENTIER (BP)	2/2	11	0	- 11
BP	CHARPENTIER BOIS (BP)	1/2	0	15	+ 15	
Total Travail du bois et de l'ameublement				102	84	- 18
Electricité, électronique	CAP	PREPARATION ET REALISATION D'OUVRAGES ELECTRIQUES (CAP)	1/2	19	16	- 3
	CAP	PREPARATION ET REALISATION D'OUVRAGES ELECTRIQUES (CAP)	2/2	24	20	- 4
	BAC PRO	ELECTROTECHNIQUE ENERGIE EQUIPEMENTS COMMUNICANTS (BAC PRO)	1/3	21	20	- 1
	BAC PRO	ELECTROTECHNIQUE ENERGIE EQUIPEMENTS COMMUNICANTS (BAC PRO)	2/3	25	20	- 5
	BAC PRO	ELECTROTECHNIQUE ENERGIE EQUIPEMENTS COMMUNICANTS (BAC PRO)	3/3	22	22	0
	BTS	ELECTROTECHNIQUE (BTS)	1/2	7	8	+ 1
	BTS	ELECTROTECHNIQUE (BTS)	2/2	11	6	- 5
Total Electricité, électronique				129	112	- 17





## CFA de l'Industrie d'Auvergne

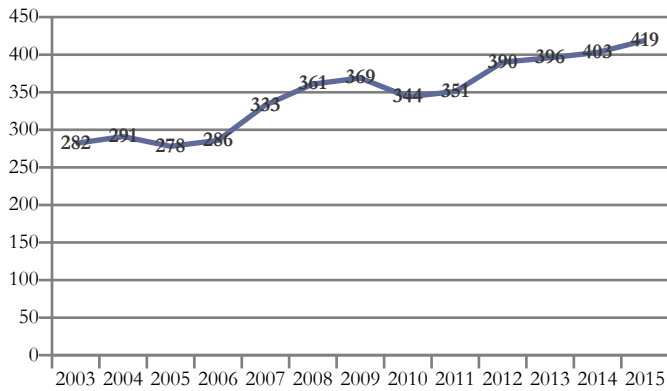

Domaines de formation préparés	2015
Mécanique, électricité, électronique	252
Spécialités pluri-technologiques de production	164
Transformations	3
<b>Total général</b>	<b>419</b>

## Aubière - CUST / Polytech' Clermont-Ferrand

Domaine/Spécialité	Diplôme	Formation	Année	2014	2015	Δ 14/15
Total général				25	30	+ 5
Technologies industrielles fondamentales	ING	INGENIEUR DIPLOME DU CENTRE UNIVERSITAIRE DES SCIENCES ET TECHNIQUES DE L'UNIVERSITE DE CLERMONT-FERRAND 2, SPECIALITE SYSTEMES DE PRODUCTION	1/3	14	12	- 2
	ING	INGENIEUR DIPLOME DU CENTRE UNIVERSITAIRE DES SCIENCES ET TECHNIQUES DE L'UNIVERSITE DE CLERMONT-FERRAND 2, SPECIALITE SYSTEMES DE PRODUCTION	2/3	5	13	+ 8
	ING	INGENIEUR DIPLOME DU CENTRE UNIVERSITAIRE DES SCIENCES ET TECHNIQUES DE L'UNIVERSITE DE CLERMONT-FERRAND 2, SPECIALITE SYSTEMES DE PRODUCTION	3/3	6	5	- 1
Total Technologies industrielles fondamentales				25	30	+ 5

## Aubière - Institut Français de Mécanique Avancée de Clermont-Ferrand

Domaine/Spécialité	Diplôme	Formation	Année	2014	2015	Δ 14/15
Total général				47	49	+ 2
Technologies industrielles fondamentales	ING	INGENIEUR DIPLOME DE L'INSTITUT FRANCAIS DE MECANIQUE AVANCEE, SPECIALITE GENIE INDUSTRIEL	1/3	19	17	- 2
	ING	INGENIEUR DIPLOME DE L'INSTITUT FRANCAIS DE MECANIQUE AVANCEE, SPECIALITE GENIE INDUSTRIEL	2/3	15	17	+ 2
	ING	INGENIEUR DIPLOME DE L'INSTITUT FRANCAIS DE MECANIQUE AVANCEE, SPECIALITE GENIE INDUSTRIEL	3/3	13	15	+ 2
Total Technologies industrielles fondamentales				47	49	+ 2

## Clermont-Ferrand - LGT La Fayette - Lycée des métiers de l'ingénierie industrielle

Domaine/Spécialité	Diplôme	Formation	Année	2014	2015	Δ 14/15
Total général				10	8	- 2
Technologies de commandes des transformations industrielles	BTS	MAINTENANCE INDUSTRIELLE (BTS)	1/2	5	0	- 5
	BTS	MAINTENANCE INDUSTRIELLE (BTS)	2/2	3	4	+ 1
Total Technologies de commandes des transformations industrielles				8	4	- 4
Spécialités pluritechnologiques mécanique-électricité	BTS	INDUSTRIALISATION DES PRODUITS MECANIQUES (BTS)	2/2	2	0	- 2
	BTS	MAINTENANCE DES SYSTEMES OPTION A SYSTEMES DE PRODUCTION (BTS)	1/2	0	4	+ 4
Total Spécialités pluritechnologiques mécanique-électricité				2	4	+ 2

## Clermont-Ferrand - LP Roger Claustres - Lycée des métiers des réalisations industrielles et artisanales

Domaine/Spécialité	Diplôme	Formation	Année	2014	2015	Δ 14/15
Total général				0	1	+ 1
Spécialités pluritechnologiques mécanique-électricité	BTS	INDUSTRIALISATION DES PRODUITS MECANIQUES (BTS)	1/2	0	1	+ 1
Total Spécialités pluritechnologiques mécanique-électricité				0	1	+ 1



## Cournon-d'Auvergne - Antenne de CFA - CFAI Antenne de Cournon

Domaine/Spécialité	Diplôme	Formation	Année	2014	2015	Δ 14/15
<b>Total général</b>				161	173	+ 12
Technologies de commandes des transformations industrielles	CAP	CONDUCTEUR D'INSTALLATIONS DE PRODUCTION (CAP)	1/2	6	3	- 3
	CAP	CONDUCTEUR D'INSTALLATIONS DE PRODUCTION (CAP)	2/2	1	5	+ 4
	BAC PRO	PILOTAGE DES SYSTEMES DE PRODUCTION AUTOMATISEE (BAC PRO)	3/3	4	0	- 4
	BAC PRO	PILOTE DE LIGNE DE PRODUCTION (BAC PRO)	1/3	1	2	+ 1
	BAC PRO	PILOTE DE LIGNE DE PRODUCTION (BAC PRO)	2/3	11	9	- 2
	BAC PRO	PILOTE DE LIGNE DE PRODUCTION (BAC PRO)	3/3	0	11	+ 11
	BTS	CONCEPTION ET REALISATION DES SYSTEMES AUTOMATIQUES (BTS)	1/2	12	10	- 2
	BTS	CONCEPTION ET REALISATION DES SYSTEMES AUTOMATIQUES (BTS)	2/2	16	11	- 5
	BTS	INFORMATIQUE ET RESEAUX POUR L'INDUSTRIE ET LES SERVICES TECHNIQUES (BTS)	1/2	3	0	- 3
	BTS	INFORMATIQUE ET RESEAUX POUR L'INDUSTRIE ET LES SERVICES TECHNIQUES (BTS)	2/2	1	3	+ 2
BTS	SYSTEMES NUMERIQUES OPTION A : INFORMATIQUE ET RESEAUX (BTS)	1/2	0	2	+ 2	
<b>Total Technologies de commandes des transformations industrielles</b>				55	56	+ 1
Spécialités pluritechnologiques mécanique-électricité	BAC PRO	MAINTENANCE DES EQUIPEMENTS INDUSTRIELS (BAC PRO)	1/3	8	5	- 3
	BAC PRO	MAINTENANCE DES EQUIPEMENTS INDUSTRIELS (BAC PRO)	2/3	17	20	+ 3
	BAC PRO	MAINTENANCE DES EQUIPEMENTS INDUSTRIELS (BAC PRO)	3/3	20	20	0
<b>Total Spécialités pluritechnologiques mécanique-électricité</b>				45	45	0
Mécanique générale et de précision, usinage	BAC PRO	TECHNICIEN D'USINAGE (BAC PRO)	1/3	7	7	0
	BAC PRO	TECHNICIEN D'USINAGE (BAC PRO)	2/3	7	9	+ 2
	BAC PRO	TECHNICIEN D'USINAGE (BAC PRO)	3/3	4	7	+ 3
<b>Total Mécanique générale et de précision, usinage</b>				18	23	+ 5
Structures métalliques (y.c. soudure, carrosserie, coque bateau, cellule avion)	CAP	REALISATION EN CHAUDRONNERIE INDUSTRIELLE (CAP)	1/2	7	6	- 1
	CAP	REALISATION EN CHAUDRONNERIE INDUSTRIELLE (CAP)	2/2	9	7	- 2
	BAC PRO	TECHNICIEN EN CHAUDRONNERIE INDUSTRIELLE (BAC PRO)	1/3	8	9	+ 1
	BAC PRO	TECHNICIEN EN CHAUDRONNERIE INDUSTRIELLE (BAC PRO)	2/3	13	13	0
	BAC PRO	TECHNICIEN EN CHAUDRONNERIE INDUSTRIELLE (BAC PRO)	3/3	6	14	+ 8
<b>Total Structures métalliques (y.c. soudure, carrosserie, coque bateau, cellule avion)</b>				43	49	+ 6

## Désertines - Centre de Formation d'Apprentis de l'Industrie d'Auvergne

Domaine/Spécialité	Diplôme	Formation	Année	2014	2015	Δ 14/15
<b>Total général</b>				110	105	- 5
Technologies de commandes des transformations industrielles	BTS	MAINTENANCE INDUSTRIELLE (BTS)	1/2	17	0	- 17
	BTS	MAINTENANCE INDUSTRIELLE (BTS)	2/2	27	17	- 10
<b>Total Technologies de commandes des transformations industrielles</b>				44	17	- 27
Métallurgie (y.c. sidérurgie, fonderie, non ferreux...)	BTS	ETUDE ET REALISATION D'OUTILLAGES DE MISE EN FORME DES MATERIAUX (BTS)	1/2	0	2	+ 2
	BTS	ETUDE ET REALISATION D'OUTILLAGES DE MISE EN FORME DES MATERIAUX (BTS)	2/2	2	1	- 1
<b>Total Métallurgie (y.c. sidérurgie, fonderie, non ferreux...)</b>				2	3	+ 1
Spécialités pluritechnologiques mécanique-électricité	BAC PRO	MAINTENANCE DES EQUIPEMENTS INDUSTRIELS (BAC PRO)	1/3	3	0	- 3
	BAC PRO	MAINTENANCE DES EQUIPEMENTS INDUSTRIELS (BAC PRO)	2/3	6	8	+ 2
	BAC PRO	MAINTENANCE DES EQUIPEMENTS INDUSTRIELS (BAC PRO)	3/3	3	10	+ 7
	BTS	ASSISTANCE TECHNIQUE D'INGENIEUR (BTS)	1/2	0	4	+ 4
	BTS	INDUSTRIALISATION DES PRODUITS MECANIQUES (BTS)	1/2	6	2	- 4
	BTS	INDUSTRIALISATION DES PRODUITS MECANIQUES (BTS)	2/2	9	6	- 3
	BTS	MAINTENANCE DES SYSTEMES OPTION A SYSTEMES DE PRODUCTION (BTS)	1/2	0	15	+ 15
<b>Total Spécialités pluritechnologiques mécanique-électricité</b>				27	45	+ 18



### Désertines - Centre de Formation d'Apprentis de l'Industrie d'Auvergne

Domaine/Spécialité	Diplôme	Formation	Année	2014	2015	Δ 14/15
Total général				110	105	- 5
Mécanique générale et de précision, usinage	BAC PRO	TECHNICIEN D'USINAGE (BAC PRO)	1/3	3	8	+ 5
	BAC PRO	TECHNICIEN D'USINAGE (BAC PRO)	2/3	1	3	+ 2
	BAC PRO	TECHNICIEN D'USINAGE (BAC PRO)	3/3	3	1	- 2
	BAC PRO	TECHNICIEN OUTILLEUR (BAC PRO)	1/3	2	2	0
	BAC PRO	TECHNICIEN OUTILLEUR (BAC PRO)	2/3	0	1	+ 1
	BAC PRO	TECHNICIEN OUTILLEUR (BAC PRO)	3/3	2	0	- 2
Total Mécanique générale et de précision, usinage				11	15	+ 4
Electricité, électronique	BAC PRO	ELECTROTECHNIQUE ENERGIE EQUIPEMENTS COMMUNICANTS (BAC PRO)	1/3	7	2	- 5
	BAC PRO	ELECTROTECHNIQUE ENERGIE EQUIPEMENTS COMMUNICANTS (BAC PRO)	2/3	9	12	+ 3
	BAC PRO	ELECTROTECHNIQUE ENERGIE EQUIPEMENTS COMMUNICANTS (BAC PRO)	3/3	10	11	+ 1
Total Electricité, électronique				26	25	- 1

### Monistrol-sur-Loire - Lycée professionnel privé Notre-Dame du Château

Domaine/Spécialité	Diplôme	Formation	Année	2014	2015	Δ 14/15
Total général				6	7	+ 1
Mécanique générale et de précision, usinage	BAC PRO	TECHNICIEN D'USINAGE (BAC PRO)	1/3	6	0	- 6
	BAC PRO	TECHNICIEN D'USINAGE (BAC PRO)	2/3	0	7	+ 7
Total Mécanique générale et de précision, usinage				6	7	+ 1

### Thiers - Antenne de CFA - CFAI Antenne de Thiers

Domaine/Spécialité	Diplôme	Formation	Année	2014	2015	Δ 14/15
Total général				27	28	+ 1
Mécanique générale et de précision, usinage	CAP	INSTRUMENTS COUPANTS ET DE CHIRURGIE (CAP)	1/2	12	16	+ 4
	CAP	INSTRUMENTS COUPANTS ET DE CHIRURGIE (CAP)	2/2	15	12	- 3
Total Mécanique générale et de précision, usinage				27	28	+ 1

### Yssingaux - Lycée polyvalent Emmanuel Chabrier

Domaine/Spécialité	Diplôme	Formation	Année	2014	2015	Δ 14/15
Total général				17	18	+ 1
Technologies de commandes des transformations industrielles	BTS	MAINTENANCE INDUSTRIELLE (BTS)	1/2	8	0	- 8
	BTS	MAINTENANCE INDUSTRIELLE (BTS)	2/2	9	8	- 1
Total Technologies de commandes des transformations industrielles				17	8	- 9
Spécialités pluritechnologiques mécanique-électricité	BTS	MAINTENANCE DES SYSTEMES OPTION A SYSTEMES DE PRODUCTION (BTS)	1/2	0	10	+ 10
Total Spécialités pluritechnologiques mécanique-électricité				0	10	+ 10



## CFA agricoles et horticoles de Moulins-Neuville

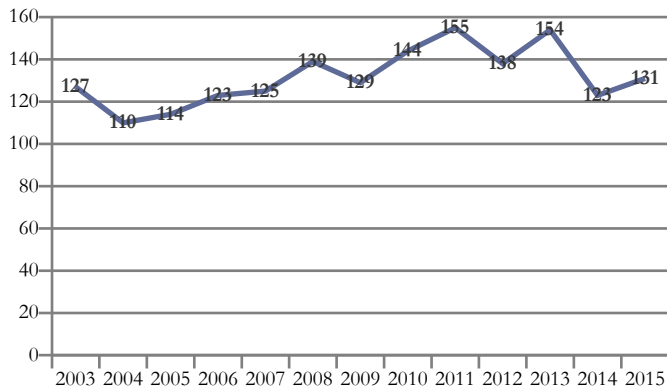

Domaines de formation préparés	2015
Agriculture, pêche, forêt et espaces verts	121
Domaine de spécialités non spécifié	10
<b>Total général</b>	<b>131</b>

## Durdar-Larequille - Lycée professionnel agricole de Durdar-Larequille

Domaine/Spécialité	Diplôme	Formation	Année	2014	2015	Δ 14/15
<b>Total général</b>				12	11	- 1
Productions végétales, cultures spécialisées et protection des cultures	BPA	RESPONSABLE D'ATELIER DE PRODUCTIONS HORTICOLES (BPA4)	1/2	5	5	0
	BPA	RESPONSABLE D'ATELIER DE PRODUCTIONS HORTICOLES (BPA4)	2/2	7	6	- 1
<b>Total Productions végétales, cultures spécialisées et protection des cultures</b>				12	11	- 1

## Neuvy - Centre de formation d'apprentis agricoles et horticoles de Moulins-Neuville

Domaine/Spécialité	Diplôme	Formation	Année	2014	2015	Δ 14/15
<b>Total général</b>				111	120	+ 9
Spécialités plurivalentes de l'agronomie et de l'agriculture	BPA	RESPONSABLE D'EXPLOITATION AGRICOLE (BPA)	2/2	17	0	- 17
<b>Total Spécialités plurivalentes de l'agronomie et de l'agriculture</b>				17	0	- 17
Productions végétales, cultures spécialisées et protection des cultures	CAPA	PRODUCTIONS HORTICOLES SPE PRODUCTIONS FLORALES ET LEGUMIERES (CAPA)	1/2	5	2	- 3
	CAPA	PRODUCTIONS HORTICOLES SPE PRODUCTIONS FLORALES ET LEGUMIERES (CAPA)	2/2	6	7	+ 1
<b>Total Productions végétales, cultures spécialisées et protection des cultures</b>				11	9	- 2
Productions animales, élevage spécialisé, aquaculture, soins aux animaux (y.c. vétérinaire)	CAPA	PRODUCTION AGRICOLE, UTILISATION DES MATERIELS SPE PRODUCTIONS ANIMALES (CAPA)	1/2	10	8	- 2
	CAPA	PRODUCTION AGRICOLE, UTILISATION DES MATERIELS SPE PRODUCTIONS ANIMALES (CAPA)	2/2	7	7	0
	BAC PRO AG	CONDUITE ET GESTION DE L'EXPLOITATION AGRICOLE CGEA SPE SYSTEMES A DOMINANTE ELEVAGE (BAC PRO AG)	1/3	6	7	+ 1
	BAC PRO AG	CONDUITE ET GESTION DE L'EXPLOITATION AGRICOLE CGEA SPE SYSTEMES A DOMINANTE ELEVAGE (BAC PRO AG)	2/3	0	9	+ 9
	BTSA	PRODUCTIONS ANIMALES (BTSA)	1/2	17	17	0
<b>Total Productions animales, élevage spécialisé, aquaculture, soins aux animaux (y.c. vétérinaire)</b>				53	62	+ 9
Aménagement paysager (parcs, jardins, espaces verts, terrains de sport)	CAPA	TRAVAUX PAYSAGERS (CAPA)	1/2	4	10	+ 6
	CAPA	TRAVAUX PAYSAGERS (CAPA)	2/2	13	8	- 5
	BTSA	AMENAGEMENTS PAYSAGERS (BTSA)	1/2	5	21	+ 16
	BTSA	AMENAGEMENTS PAYSAGERS (BTSA)	2/2	8	0	- 8
<b>Total Aménagement paysager (parcs, jardins, espaces verts, terrains de sport)</b>				30	39	+ 9
Spécialité non spécifiée	DIMA	SPECIALITE NON SPECIFIEE (DIMA)	1/1	0	10	+ 10
<b>Total Spécialité non spécifiée</b>				0	10	+ 10



## Ecoles de formation sanitaire et sociale

Secteur Public

CUSSET

### GRETA Bassin Dore - Allier (Ets relevant de l'Education Nationale)

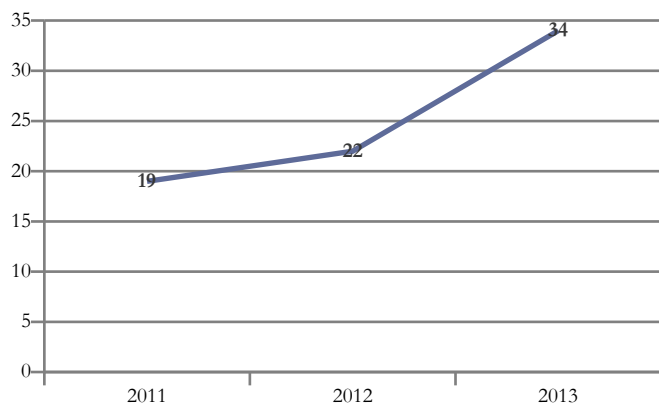

Spécialités de formation préparées	2013
Services aux personnes	34
<b>Total général</b>	<b>34</b>

Données 2014 et 2015 non disponibles.

### Cusset - GRETA Bassin Dore - Allier

Domaine	Diplôme	Formation	Année	2012	2013	Δ 12/13
Total général				22	34	+ 12
Travail social	DIV-5	AIDE MEDICO-PSYCHOLOGIQUE (DIPLOME D'ETAT)	1/2	0	16	+ 16
	DIV-5	AUXILIAIRE DE VIE SOCIALE (DIPLOME D'ETAT)	1/1	22	18	- 4
Total Travail social				22	34	+ 12



## Institut départemental de formation en soins infirmiers M. Hay

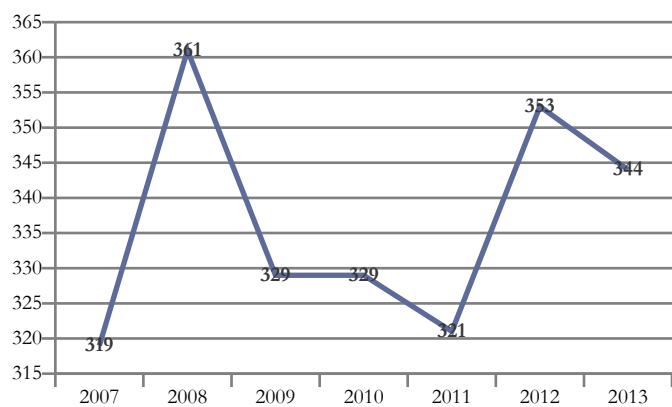

Spécialités de formation préparées	2013
Services aux personnes	344
Total général	344

Données 2014 et 2015 non disponibles.

## Montluçon - Institut départemental de formation en soins infirmiers M.Hay

Domaine	Diplôme	Formation	Année	2012	2013	Δ 12/13
Total général				353	344	- 9
Santé	DIV-5	AIDE SOIGNANT (DIPLOME D'ETAT)	1/1	79	65	- 14
	DIV-2	INFIRMIER OU INFIRMIERE (DIPLOME D'ETAT)	1/3	92	90	- 2
	DIV-2	INFIRMIER OU INFIRMIERE (DIPLOME D'ETAT)	2/3	89	89	0
	DIV-2	INFIRMIER OU INFIRMIERE (DIPLOME D'ETAT)	3/3	93	100	+ 7
Total Santé				353	344	- 9



## Ecole de service social

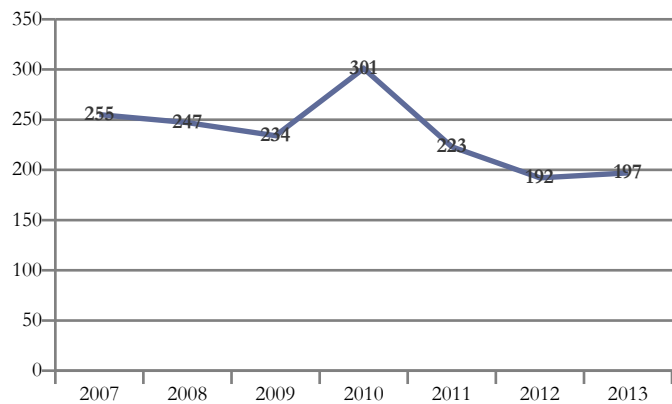

## Spécialités de formation préparées

2013

Services aux personnes

197

Total général

197

*Données 2014 et 2015 non disponibles.*

## Moulins - Ecole de service social

Domaine	Diplôme	Formation	Année	2012	2013	Δ 12/13
Total général				192	197	+ 5
Travail social	DIV-5	AIDE MEDICO-PSYCHOLOGIQUE (DIPLOME D'ETAT)	1/2	0	8	+ 8
	DIV-5	ASSISTANT FAMILIAL (D.E.)	1/2	36	17	- 19
	DIV-5	AUXILIAIRE DE VIE SOCIALE (DIPLOME D'ETAT)	1/1	24	33	+ 9
	DIV-4	TECHNICIEN DE L'INTERVENTION SOCIALE ET FAMILIALE (DIPLOME)	1/2	0	11	+ 11
	DIV-4	TECHNICIEN DE L'INTERVENTION SOCIALE ET FAMILIALE (DIPLOME)	2/2	14	2	- 12
	DIV-3	ASSISTANT DE SERVICE SOCIAL (DIPLOME D'ETAT)	1/3	40	41	+ 1
	DIV-3	ASSISTANT DE SERVICE SOCIAL (DIPLOME D'ETAT)	2/3	38	38	0
Total Travail social				192	197	+ 5



## Institut de formation en soins infirmiers

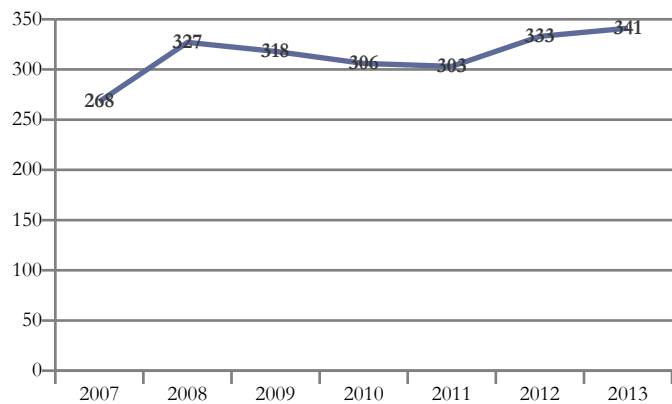

Spécialités de formation préparées	2013
Services aux personnes	341
Total général	341

Données 2014 et 2015 non disponibles.

## Moulins - Institut de formation en soins infirmiers

Domaine	Diplôme	Formation	Année	2012	2013	Δ 12/13
Total général				333	341	+ 8
Santé	DIV-5	AIDE SOIGNANT (DIPLOME D'ETAT)	1/1	62	64	+ 2
	DIV-2	INFIRMIER OU INFIRMIERE (DIPLOME D'ETAT)	1/3	91	93	+ 2
	DIV-2	INFIRMIER OU INFIRMIERE (DIPLOME D'ETAT)	2/3	90	90	0
	DIV-2	INFIRMIER OU INFIRMIERE (DIPLOME D'ETAT)	3/3	90	94	+ 4
Total Santé				333	341	+ 8





## Institut de formation d'ambulanciers

Spécialités de formation préparées	2013
Services aux personnes	13
Total général	13

*Données 2014 et 2015 non disponibles.*

## Toulon-sur-Allier - Institut de formation d'ambulanciers

Domaine	Diplôme	Formation	Année	2012	2013	Δ 12/13
Total général				12	13	+ 1
Santé	DIV-5	AMBULANCIER (DIPLOME D'ETAT)	1/1	12	13	+ 1
Total Santé				12	13	+ 1



## Ecole de Masso-Kinésithérapie

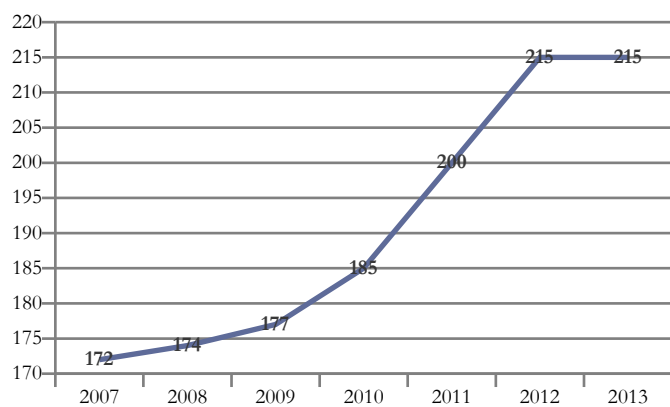

Spécialités de formation préparées	2013
Services aux personnes	215
Total général	215

Données 2014 et 2015 non disponibles.

## Vichy - Ecole de Masso-Kinésithérapie

Domaine	Diplôme	Formation	Année	2012	2013	Δ 12/13
Total général				215	215	0
Santé	DIV-3	MASSEUR-KINESITHERAPEUTE (DIPLOME D'ETAT)	1/3	76	80	+ 4
	DIV-3	MASSEUR-KINESITHERAPEUTE (DIPLOME D'ETAT)	2/3	69	69	0
	DIV-3	MASSEUR-KINESITHERAPEUTE (DIPLOME D'ETAT)	3/3	70	66	- 4
Total Santé				215	215	0



## Institut de formation en soins infirmiers

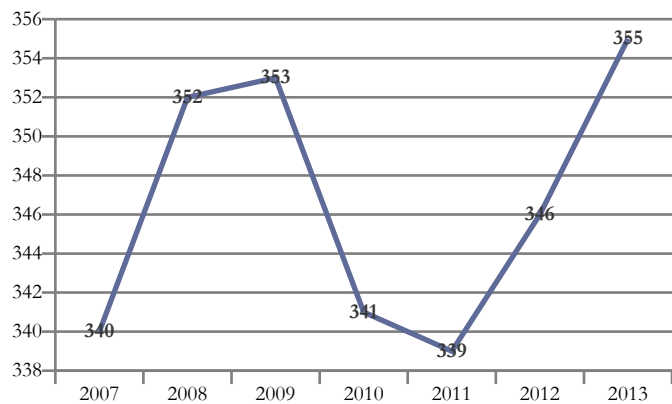

Spécialités de formation préparées	2013
Services aux personnes	355
Total général	355

Données 2014 et 2015 non disponibles.

## Vichy - Institut de formation en soins infirmiers

Domaine	Diplôme	Formation	Année	2012	2013	Δ 12/13
Total général				346	355	+ 9
Santé	DIV-5	AIDE SOIGNANT (DIPLOME D'ETAT)	1/1	61	73	+ 12
	DIV-2	INFIRMIER OU INFIRMIERE (DIPLOME D'ETAT)	1/3	99	102	+ 3
	DIV-2	INFIRMIER OU INFIRMIERE (DIPLOME D'ETAT)	2/3	101	83	- 18
	DIV-2	INFIRMIER OU INFIRMIERE (DIPLOME D'ETAT)	3/3	85	97	+ 12
Total Santé				346	355	+ 9



## Greta Nord Allier (Ets relevant de l'Education Nationale)

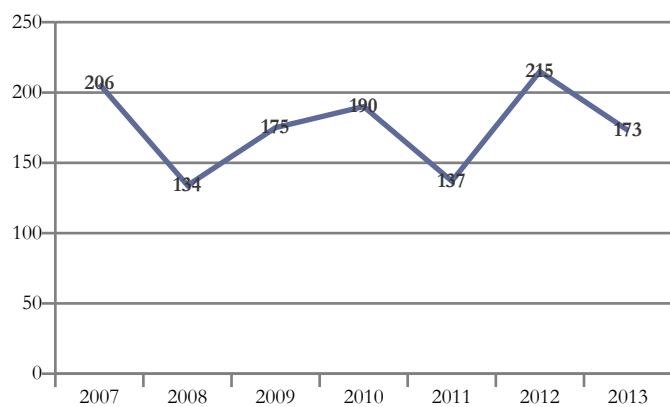

Spécialités de formation préparées	2013
Services aux personnes	173
<b>Total général</b>	<b>173</b>

Données 2014 et 2015 non disponibles.

## Yzeure - GRETA Nord Allier

Domaine	Diplôme	Formation	Année	2012	2013	Δ 12/13
Total général				215	173	- 42
Travail social	DIV-5	AIDE MEDICO-PSYCHOLOGIQUE (DIPLOME D'ETAT)	1/2	99	75	- 24
	DIV-5	AIDE MEDICO-PSYCHOLOGIQUE (DIPLOME D'ETAT)	2/2	102	79	- 23
	DIV-4	MONITEUR-EDUCATEUR (DIPLOME D'ETAT ex CAFME)	1/2	14	5	- 9
	DIV-4	MONITEUR-EDUCATEUR (DIPLOME D'ETAT ex CAFME)	2/2	0	14	+ 14
Total Travail social				215	173	- 42



# Education Nationale

Secteur Public

AURILLAC

## Etablissement régional d'enseignement adapté

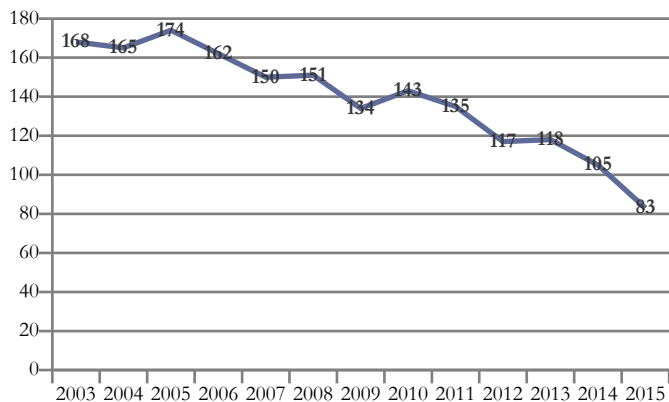

Domaines de formation préparés	2015
Formations générales	45
Agriculture, pêche, forêt et espaces verts	16
Transformations	14
Génie civil, construction et bois	8
<b>Total général</b>	<b>83</b>

### Aurillac - Etablissement régional d'enseignement adapté Albert Monier

Domaine/Spécialité	Diplôme	Formation	Année	2014	2015	Δ 14/15
<b>Total général</b>				105	83	- 22
Formations générales	ENS ADAPTE	SECTIONS D'ENSEIGNEMENT GENERAL ET PROFESSIONNEL ADAPTE (6EME, 5EME, 4EME)	1/1	63	45	- 18
<b>Total Formations générales</b>				63	45	- 18
Aménagement paysager (parcs, jardins, espaces verts, terrains de sport)	CAPA	TRAVAUX PAYSAGERS (CAPA)	1/2	7	10	+ 3
	CAPA	TRAVAUX PAYSAGERS (CAPA)	2/2	9	6	- 3
<b>Total Aménagement paysager (parcs, jardins, espaces verts, terrains de sport)</b>				16	16	0
Agro-alimentaire, alimentation, cuisine	CAP	AGENT POLYVALENT DE RESTAURATION (CAP)	1/2	9	9	0
	CAP	AGENT POLYVALENT DE RESTAURATION (CAP)	2/2	10	5	- 5
<b>Total Agro-alimentaire, alimentation, cuisine</b>				19	14	- 5
Bâtiment : finitions	CAP	PEINTRE-APPLICATEUR DE REVETEMENT (CAP)	1/2	2	6	+ 4
	CAP	PEINTRE-APPLICATEUR DE REVETEMENT (CAP)	2/2	5	2	- 3
<b>Total Bâtiment : finitions</b>				7	8	+ 1



## Lycée de la Communication Saint-Géraud (LPY)

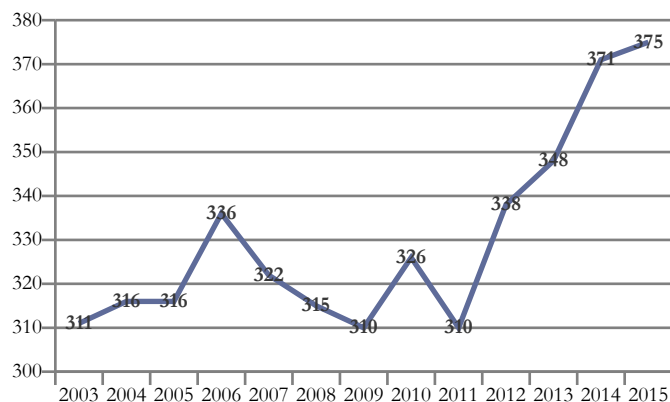

Domaines de formation préparés	2015
Communication et information	218
Lettres et arts	59
Spécialités pluri-technologiques de production	41
Génie civil, construction et bois	29
Formations générales	28
<b>Total général</b>	<b>375</b>

## Aurillac - Lycée polyvalent privé de la Communication Saint-Géraud

Domaine/Spécialité	Diplôme	Formation	Année	2014	2015	Δ 14/15
<b>Total général</b>				371	375	+ 4
Formations générales	BAC GENE	2NDE GENERALE ET TECHNO (CAS DEROGATOIRE AVEC 1 ENSEIGNEMENT D'EXPLORATION)	1/1	31	28	- 3
<b>Total Formations générales</b>				31	28	- 3
Autres disciplines artistiques	BAC TECHNO	STD2A SCIENCES ET TECHNOLOGIES DU DESIGN ET DES ARTS APPLIQUES (BAC TECHNO)	1/2	30	32	+ 2
	BAC TECHNO	STD2A SCIENCES ET TECHNOLOGIES DU DESIGN ET DES ARTS APPLIQUES (BAC TECHNO)	2/2	27	27	0
<b>Total Autres disciplines artistiques</b>				57	59	+ 2
Technologies industrielles fondamentales	BTS	ARTS APPLIQUES CLASSE DE MISE A NIVEAU (BTS ET DMA)	1/1	41	41	0
<b>Total Technologies industrielles fondamentales</b>				41	41	0
Bâtiment : finitions	BMA	GRAPHISME ET DECOR OPTION A : GRAPHISTE EN LETTRES ET DECOR (BMA)	1/2	8	14	+ 6
	BMA	GRAPHISME ET DECOR OPTION A : GRAPHISTE EN LETTRES ET DECOR (BMA)	2/2	8	15	+ 7
<b>Total Bâtiment : finitions</b>				16	29	+ 13
Spécialités plurivalentes de la communication et de l'information	BTS	COMMUNICATION (BTS)	1/2	25	22	- 3
	BTS	COMMUNICATION (BTS)	2/2	24	22	- 2
<b>Total Spécialités plurivalentes de la communication et de l'information</b>				49	44	- 5
Techniques de l'imprimerie et de l'édition	CAP	SIGNALETIQUE, ENSEIGNE ET DECOR (CAP)	1/2	14	13	- 1
	CAP	SIGNALETIQUE, ENSEIGNE ET DECOR (CAP)	2/2	15	13	- 2
<b>Total Techniques de l'imprimerie et de l'édition</b>				29	26	- 3
Techniques de l'image et du son, métiers connexes du spectacle	BAC PRO	ARTISANAT ET METIERS D'ART OPTION : COMMUNICATION VISUELLE PLURI-MEDIA (BAC PRO)	1/3	28	26	- 2
	BAC PRO	ARTISANAT ET METIERS D'ART OPTION : COMMUNICATION VISUELLE PLURI-MEDIA (BAC PRO)	2/3	30	28	- 2
	BAC PRO	ARTISANAT ET METIERS D'ART OPTION : COMMUNICATION VISUELLE PLURI-MEDIA (BAC PRO)	3/3	28	29	+ 1
	BTS	DESIGN GRAPHIQUE OPTION A COMMUNICATION ET MEDIAS IMPRIMES (BTS)	1/2	17	16	- 1
	BTS	DESIGN GRAPHIQUE OPTION A COMMUNICATION ET MEDIAS IMPRIMES (BTS)	2/2	16	16	0
	BTS	DESIGN GRAPHIQUE OPTION B COMMUNICATION ET MEDIAS NUMERIQUES (BTS)	1/2	17	16	- 1
	BTS	DESIGN GRAPHIQUE OPTION B COMMUNICATION ET MEDIAS NUMERIQUES (BTS)	2/2	12	17	+ 5
<b>Total Techniques de l'image et du son, métiers connexes du spectacle</b>				148	148	0



## Lycée Emile Duclaux (LG)

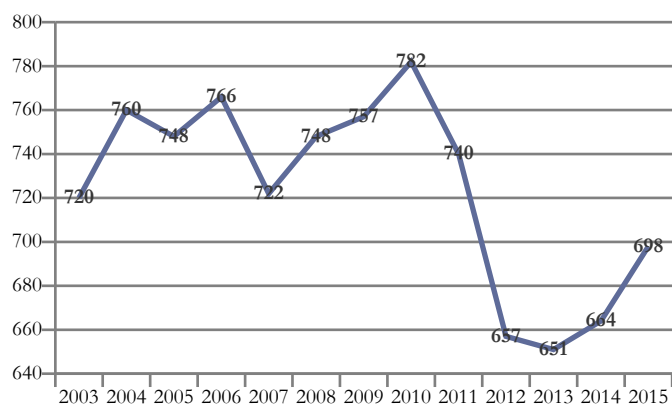

Domaines de formation préparés	2015
Formations générales	251
Mathématiques et sciences	222
Sciences humaines et droit	147
Lettres et arts	78
<b>Total général</b>	<b>698</b>

## Aurillac - Lycée général Emile Duclaux

Domaine/Spécialité	Diplôme	Formation	Année	2014	2015	Δ 14/15
<b>Total général</b>				664	698	+ 34
Formations générales	BAC GENE	2NDE GENERALE ET TECHNO (CAS DEROGATOIRE AVEC 1 ENSEIGNEMENT D'EXPLORATION)	1/1	17	24	+ 7
	BAC GENE	2NDE GENERALE ET TECHNO (CAS GENERAL AVEC 2 ENSEIGNEMENTS D'EXPLORATION)	1/1	226	227	+ 1
<b>Total Formations générales</b>				243	251	+ 8
Spécialités pluriscientifiques	BAC GENE	BAC GENERAL : SERIE SCIENTIFIQUE SCIENCES ET VIE DE LA TERRE (S SVT)	1/2	123	102	- 21
	BAC GENE	BAC GENERAL : SERIE SCIENTIFIQUE SCIENCES ET VIE DE LA TERRE (S SVT)	2/2	86	120	+ 34
<b>Total Spécialités pluriscientifiques</b>				209	222	+ 13
Spécialités pluridisciplinaires, sciences humaines et droit	BAC GENE	BAC GENERAL : SERIE ECONOMIQUE ET SOCIALE	1/2	74	70	- 4
	BAC GENE	BAC GENERAL : SERIE ECONOMIQUE ET SOCIALE	2/2	55	77	+ 22
<b>Total Spécialités pluridisciplinaires, sciences humaines et droit</b>				129	147	+ 18
Spécialités littéraires et artistiques plurivalentes	BAC GENE	BAC GENERAL LITTERAIRE	1/2	48	31	- 17
	BAC GENE	BAC GENERAL LITTERAIRE	2/2	35	47	+ 12
<b>Total Spécialités littéraires et artistiques plurivalentes</b>				83	78	- 5



## Lycée Monnet-Mermoz (LPY)

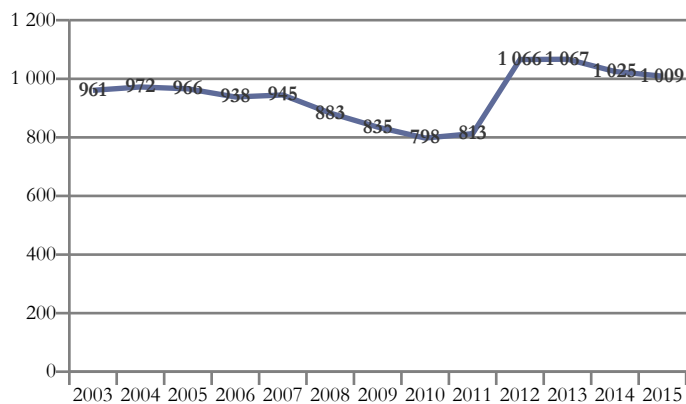

Domaines de formation préparés	2015
Formations générales	222
Mécanique, électricité, électronique	201
Echanges et gestion	150
Spécialités pluri-technologiques de production	113
Services aux personnes	106
Mathématiques et sciences	92
Sciences humaines et droit	78
Communication et information	47
<b>Total général</b>	<b>1 009</b>

## Aurillac - LPO Monnet-Mermoz - Lycée des métiers des sciences et techniques appliquées à l'industrie et aux services

Domaine/Spécialité	Diplôme	Formation	Année	2014	2015	Δ 14/15
<b>Total général</b>				1 025	1 009	- 16
Formations générales	BAC GENE	2NDE GENERALE ET TECHNO (CAS GENERAL AVEC 2 ENSEIGNEMENTS D'EXPLORATION)	1/1	228	222	- 6
<b>Total Formations générales</b>				228	222	- 6
Spécialités pluriscientifiques	BAC GENE	BAC GENERAL : SERIE SCIENTIFIQUE SCIENCES DE L'INGENIEUR (S SI)	1/2	21	27	+ 6
	BAC GENE	BAC GENERAL : SERIE SCIENTIFIQUE SCIENCES DE L'INGENIEUR (S SI)	2/2	35	17	- 18
	BAC GENE	BAC GENERAL : SERIE SCIENTIFIQUE SCIENCES ET VIE DE LA TERRE (S SVT)	1/2	17	26	+ 9
	BAC GENE	BAC GENERAL : SERIE SCIENTIFIQUE SCIENCES ET VIE DE LA TERRE (S SVT)	2/2	22	22	0
<b>Total Spécialités pluriscientifiques</b>				95	92	- 3
Spécialités pluridisciplinaires, sciences humaines et droit	BAC GENE	BAC GENERAL : SERIE ECONOMIQUE ET SOCIALE	1/2	25	53	+ 28
	BAC GENE	BAC GENERAL : SERIE ECONOMIQUE ET SOCIALE	2/2	44	25	- 19
<b>Total Spécialités pluridisciplinaires, sciences humaines et droit</b>				69	78	+ 9
Technologies industrielles fondamentales	BAC TECHNO	STI2D ARCHITECTURE ET CONSTRUCTION (BAC TECHNO)	1/2	13	6	- 7
	BAC TECHNO	STI2D ARCHITECTURE ET CONSTRUCTION (BAC TECHNO)	2/2	1	16	+ 15
	BAC TECHNO	STI2D ENERGIES ET ENVIRONNEMENT (BAC TECHNO)	1/2	4	6	+ 2
	BAC TECHNO	STI2D INNOVATION TECHNOLOGIQUE ET ECO CONCEPTION (BAC TECHNO)	1/2	7	14	+ 7
	BAC TECHNO	STI2D INNOVATION TECHNOLOGIQUE ET ECO CONCEPTION (BAC TECHNO)	2/2	18	7	- 11
	BAC TECHNO	STI2D SYSTEME D'INFORMATION ET NUMERIQUE (BAC TECHNO)	1/2	11	1	- 10
	BAC TECHNO	STI2D SYSTEME D'INFORMATION ET NUMERIQUE (BAC TECHNO)	2/2	13	11	- 2
<b>Total Technologies industrielles fondamentales</b>				67	61	- 6
Technologies de commandes des transformations industrielles	BTS	CONCEPTION ET REALISATION DES SYSTEMES AUTOMATIQUES (BTS)	1/2	10	18	+ 8
	BTS	CONCEPTION ET REALISATION DES SYSTEMES AUTOMATIQUES (BTS)	2/2	10	7	- 3
	BTS	INFORMATIQUE ET RESEAUX POUR L'INDUSTRIE ET LES SERVICES TECHNIQUES (BTS)	1/2	12	0	- 12
	BTS	INFORMATIQUE ET RESEAUX POUR L'INDUSTRIE ET LES SERVICES TECHNIQUES (BTS)	2/2	12	10	- 2
	BTS	SYSTEMES NUMERIQUES OPTION A : INFORMATIQUE ET RESEAUX (BTS)	1/2	0	17	+ 17
<b>Total Technologies de commandes des transformations industrielles</b>				44	52	+ 8
Spécialités pluritechnologiques mécanique-électricité	BAC PRO	MAINTENANCE DES EQUIPEMENTS INDUSTRIELS (BAC PRO)	1/3	15	14	- 1
	BAC PRO	MAINTENANCE DES EQUIPEMENTS INDUSTRIELS (BAC PRO)	2/3	16	13	- 3
	BAC PRO	MAINTENANCE DES EQUIPEMENTS INDUSTRIELS (BAC PRO)	3/3	12	16	+ 4
<b>Total Spécialités pluritechnologiques mécanique-électricité</b>				43	43	0





## Aurillac - LPO Monnet-Mermoz - Lycée des métiers des sciences et techniques appliquées à l'industrie et aux services

Domaine/Spécialité	Diplôme	Formation	Année	2014	2015	Δ 14/15
Total général				1 025	1 009	- 16
Moteurs et mécanique auto	BAC PRO	MAINTENANCE DE VEHICULES AUTOMOBILES OPTION : VOITURES PARTICULIERES (BAC PRO)	1/3	14	0	- 14
	BAC PRO	MAINTENANCE DE VEHICULES AUTOMOBILES OPTION : VOITURES PARTICULIERES (BAC PRO)	2/3	14	10	- 4
	BAC PRO	MAINTENANCE DE VEHICULES AUTOMOBILES OPTION : VOITURES PARTICULIERES (BAC PRO)	3/3	10	11	+ 1
	BAC PRO	MAINTENANCE DES VEHICULES OPTION A VOITURES PARTICULIERES (BAC PRO)	1/3	0	20	+ 20
Total Moteurs et mécanique auto				38	41	+ 3
Electricité, électronique	BAC PRO	ELECTROTECHNIQUE ENERGIE EQUIPEMENTS COMMUNICANTS (BAC PRO)	1/3	14	6	- 8
	BAC PRO	ELECTROTECHNIQUE ENERGIE EQUIPEMENTS COMMUNICANTS (BAC PRO)	2/3	15	15	0
	BAC PRO	ELECTROTECHNIQUE ENERGIE EQUIPEMENTS COMMUNICANTS (BAC PRO)	3/3	19	13	- 6
	BAC PRO	SYSTEMES ELECTRONIQUES NUMERIQUES (BAC PRO)	1/3	28	27	- 1
	BAC PRO	SYSTEMES ELECTRONIQUES NUMERIQUES (BAC PRO)	2/3	28	27	- 1
	BAC PRO	SYSTEMES ELECTRONIQUES NUMERIQUES (BAC PRO)	3/3	22	29	+ 7
Total Electricité, électronique				126	117	- 9
Spécialités plurivalentes des échanges et de la gestion	BAC TECHNO	SCIENCES ET TECHNOLOGIES DU MANAGEMENT ET DE LA GESTION (1ERE STMG)	1/2	38	41	+ 3
	BAC TECHNO	STMG GESTION ET FINANCE (BAC TECHNO)	2/2	14	9	- 5
	BAC TECHNO	STMG MERCATIQUE (MARKETING) (BAC TECHNO)	2/2	31	21	- 10
	BAC TECHNO	STMG RESSOURCES HUMAINES ET COMMUNICATION (BAC TECHNO)	2/2	14	7	- 7
	BAC TECHNO	STMG SYSTEMES D'INFORMATION DE GESTION (BAC TECHNO)	2/2	4	3	- 1
Total Spécialités plurivalentes des échanges et de la gestion				101	81	- 20
Commerce, vente	BTS	MANAGEMENT DES UNITES COMMERCIALES (BTS)	1/2	30	35	+ 5
	BTS	MANAGEMENT DES UNITES COMMERCIALES (BTS)	2/2	30	33	+ 3
Total Commerce, vente				60	68	+ 8
Comptabilité, gestion	BTS	COMPTABILITE ET GESTION DES ORGANISATIONS (BTS)	2/2	0	1	+ 1
Total Comptabilité, gestion				0	1	+ 1
Informatique, traitement de l'information, réseaux de transmission	BTS	SERVICES INFORMATIQUES AUX ORGANISATIONS (BTS)	1/2	24	25	+ 1
	BTS	SERVICES INFORMATIQUES AUX ORGANISATIONS (BTS)	2/2	20	22	+ 2
Total Informatique, traitement de l'information, réseaux de transmission				44	47	+ 3
Santé	BAC TECHNO	ST2S SCIENCES ET TECHNOLOGIES DE LA SANTE ET DU SOCIAL (BAC TECHNO)	1/2	36	42	+ 6
	BAC TECHNO	ST2S SCIENCES ET TECHNOLOGIES DE LA SANTE ET DU SOCIAL (BAC TECHNO)	2/2	50	39	- 11
	DIV-3	CLASSE PREPARATOIRE AUX ECOLES PARAMEDICALES	1/1	24	25	+ 1
Total Santé				110	106	- 4



## Lycée Raymond Cortat (LP)

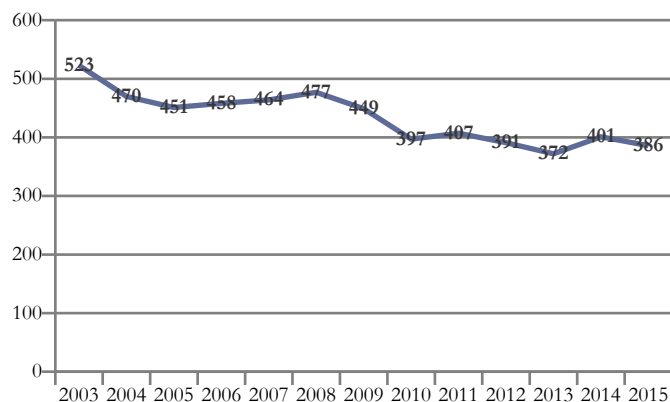

Domaines de formation préparés	2015
Services aux personnes	215
Echanges et gestion	76
Transformations	52
Spécialités plurivalentes des services	43
<b>Total général</b>	<b>386</b>

## Aurillac - LP Raymond Cortat - Lycée des métiers de la restauration et du service aux personnes et aux entreprises

Domaine/Spécialité	Diplôme	Formation	Année	2014	2015	Δ 14/15
<b>Total général</b>				401	386	- 15
Agro-alimentaire, alimentation, cuisine	CAP	CUISINE (CAP)	1/2	12	11	- 1
	CAP	CUISINE (CAP)	2/2	8	10	+ 2
	BAC PRO	CUISINE (BAC PRO)	1/3	13	12	- 1
	BAC PRO	CUISINE (BAC PRO)	2/3	12	10	- 2
	BAC PRO	CUISINE (BAC PRO)	3/3	11	9	- 2
<b>Total Agro-alimentaire, alimentation, cuisine</b>				56	52	- 4
Spécialités plurivalentes des services	BAC PRO	GESTION-ADMINISTRATION (BAC PRO)	1/3	15	10	- 5
	BAC PRO	GESTION-ADMINISTRATION (BAC PRO)	2/3	17	15	- 2
	BAC PRO	GESTION-ADMINISTRATION (BAC PRO)	3/3	0	18	+ 18
<b>Total Spécialités plurivalentes des services</b>				32	43	+ 11
Commerce, vente	BAC PRO	COMMERCE (BAC PRO)	1/3	30	24	- 6
	BAC PRO	COMMERCE (BAC PRO)	2/3	29	26	- 3
	BAC PRO	COMMERCE (BAC PRO)	3/3	29	26	- 3
<b>Total Commerce, vente</b>				88	76	- 12
Secrétariat, bureautique	BAC PRO	SECRETARIAT (BAC PRO)	3/3	16	0	- 16
<b>Total Secrétariat, bureautique</b>				16	0	- 16
Spécialités plurivalentes sanitaires et sociales	BAC PRO	ACCOMPAGNEMENT SOINS ET SERVICES A LA PERSONNE OPTION A - A DOMICILE (BAC PRO)	1/3	13	15	+ 2
	BAC PRO	ACCOMPAGNEMENT SOINS ET SERVICES A LA PERSONNE OPTION A - A DOMICILE (BAC PRO)	2/3	15	15	0
	BAC PRO	ACCOMPAGNEMENT SOINS ET SERVICES A LA PERSONNE OPTION A - A DOMICILE (BAC PRO)	3/3	12	14	+ 2
	BAC PRO	ACCOMPAGNEMENT SOINS ET SERVICES A LA PERSONNE OPTION B - EN STRUCTURE (BAC PRO)	1/3	44	45	+ 1
	BAC PRO	ACCOMPAGNEMENT SOINS ET SERVICES A LA PERSONNE OPTION B - EN STRUCTURE (BAC PRO)	2/3	45	45	0
	BAC PRO	ACCOMPAGNEMENT SOINS ET SERVICES A LA PERSONNE OPTION B - EN STRUCTURE (BAC PRO)	3/3	45	42	- 3
<b>Total Spécialités plurivalentes sanitaires et sociales</b>				174	176	+ 2
Accueil, hôtellerie, tourisme	BAC PRO	COMMERCIALISATION ET SERVICES EN RESTAURATION (BAC PRO)	1/3	13	13	0
	BAC PRO	COMMERCIALISATION ET SERVICES EN RESTAURATION (BAC PRO)	2/3	12	15	+ 3
	BAC PRO	COMMERCIALISATION ET SERVICES EN RESTAURATION (BAC PRO)	3/3	10	10	0
	BTS	HOTELLERIE, RESTAURATION OPTION B : ART CULINAIRE, ART DE LA TABLE ET DU SERVICE (BTS)	2/2	0	1	+ 1
<b>Total Accueil, hôtellerie, tourisme</b>				35	39	+ 4



## Lycée Saint Eugène - Saint Joseph (LPY)

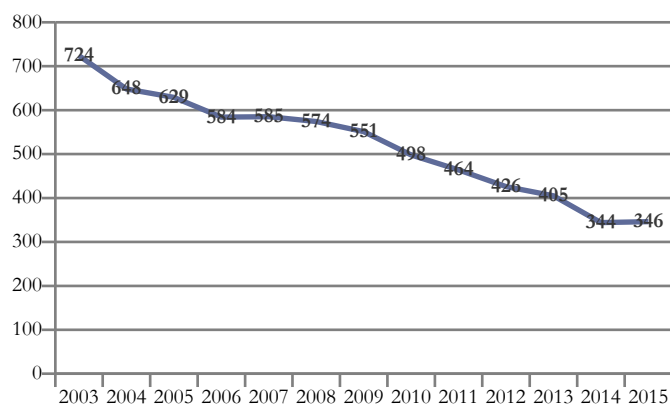

Domaines de formation préparés	2015
Services aux personnes	147
Echanges et gestion	79
Formations générales	62
Mathématiques et sciences	26
Lettres et arts	18
Sciences humaines et droit	14
<b>Total général</b>	<b>346</b>

## Aurillac - Lycée Polyvalent privé Saint Eugène - Saint Joseph

Domaine/Spécialité	Diplôme	Formation	Année	2014	2015	Δ 14/15
<b>Total général</b>				344	346	+ 2
Formations générales	BAC GENE	2NDE GENERALE ET TECHNO (CAS GENERAL AVEC 2 ENSEIGNEMENTS D'EXPLORATION)	1/1	36	62	+ 26
<b>Total Formations générales</b>				36	62	+ 26
Spécialités pluriscientifiques	BAC GENE	BAC GENERAL : SERIE SCIENTIFIQUE SCIENCES ET VIE DE LA TERRE (S SVT)	1/2	18	7	- 11
	BAC GENE	BAC GENERAL : SERIE SCIENTIFIQUE SCIENCES ET VIE DE LA TERRE (S SVT)	2/2	18	19	+ 1
<b>Total Spécialités pluriscientifiques</b>				36	26	- 10
Spécialités pluridisciplinaires, sciences humaines et droit	BAC GENE	BAC GENERAL : SERIE ECONOMIQUE ET SOCIALE	1/2	12	3	- 9
	BAC GENE	BAC GENERAL : SERIE ECONOMIQUE ET SOCIALE	2/2	9	11	+ 2
<b>Total Spécialités pluridisciplinaires, sciences humaines et droit</b>				21	14	- 7
Spécialités littéraires et artistiques plurivalentes	BAC GENE	BAC GENERAL LITTERAIRE	1/2	5	8	+ 3
	BAC GENE	BAC GENERAL LITTERAIRE	2/2	5	10	+ 5
<b>Total Spécialités littéraires et artistiques plurivalentes</b>				10	18	+ 8
Spécialités plurivalentes des échanges et de la gestion	BAC TECHNO	SCIENCES ET TECHNOLOGIES DU MANAGEMENT ET DE LA GESTION (1ERE STMG)	1/2	11	14	+ 3
	BAC TECHNO	STMG GESTION ET FINANCE (BAC TECHNO)	2/2	5	4	- 1
	BAC TECHNO	STMG MERCATIQUE (MARKETING) (BAC TECHNO)	2/2	6	7	+ 1
<b>Total Spécialités plurivalentes des échanges et de la gestion</b>				22	25	+ 3
Commerce, vente	CAP	EMPLOYE DE VENTE SPECIALISE OPTION B : PRODUITS D'EQUIPEMENT COURANT (CAP)	1/2	12	15	+ 3
	CAP	EMPLOYE DE VENTE SPECIALISE OPTION B : PRODUITS D'EQUIPEMENT COURANT (CAP)	2/2	14	10	- 4
	BAC PRO	ACCUEIL - RELATION CLIENTS ET USAGERS (BAC PRO)	1/3	6	9	+ 3
	BAC PRO	ACCUEIL - RELATION CLIENTS ET USAGERS (BAC PRO)	2/3	13	7	- 6
	BAC PRO	ACCUEIL - RELATION CLIENTS ET USAGERS (BAC PRO)	3/3	5	13	+ 8
<b>Total Commerce, vente</b>				50	54	+ 4
Spécialités plurivalentes sanitaires et sociales	BAC PRO	ACCOMPAGNEMENT SOINS ET SERVICES A LA PERSONNE OPTION B - EN STRUCTURE (BAC PRO)	1/3	29	26	- 3
	BAC PRO	ACCOMPAGNEMENT SOINS ET SERVICES A LA PERSONNE OPTION B - EN STRUCTURE (BAC PRO)	2/3	32	29	- 3
	BAC PRO	ACCOMPAGNEMENT SOINS ET SERVICES A LA PERSONNE OPTION B - EN STRUCTURE (BAC PRO)	3/3	33	27	- 6
	BAC PRO	SERVICES DE PROXIMITE ET VIE LOCALE (BAC PRO)	3/3	15	0	- 15
<b>Total Spécialités plurivalentes sanitaires et sociales</b>				109	82	- 27
Santé	BAC TECHNO	ST2S SCIENCES ET TECHNOLOGIES DE LA SANTE ET DU SOCIAL (BAC TECHNO)	1/2	10	18	+ 8
	BAC TECHNO	ST2S SCIENCES ET TECHNOLOGIES DE LA SANTE ET DU SOCIAL (BAC TECHNO)	2/2	22	14	- 8
	DIV-3	CLASSE PREPARATOIRE AUX ECOLES PARAMEDICALES	1/1	20	24	+ 4
<b>Total Santé</b>				52	56	+ 4
Travail social	DIV-3	CLASSE PREPARATOIRE AUX ECOLES DES CARRIERES SOCIALES	1/1	8	9	+ 1
<b>Total Travail social</b>				8	9	+ 1



## Lycée polyvalent (LPY)

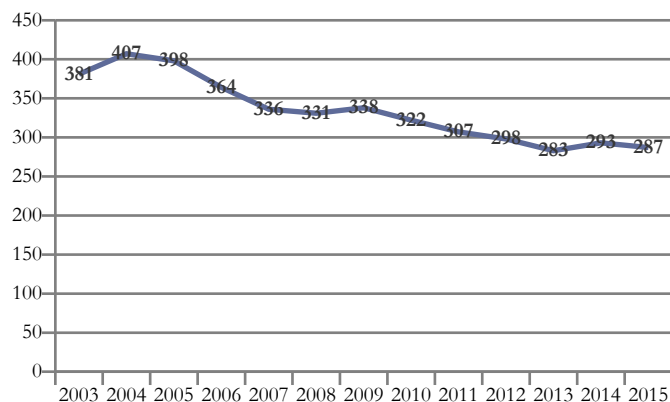

Domaines de formation préparés	2015
Mathématiques et sciences	77
Formations générales	76
Sciences humaines et droit	34
Spécialités plurivalentes des services	33
Lettres et arts	23
Transformations	23
Services à la collectivité	21
<b>Total général</b>	<b>287</b>

## Mauriac - LPO - Lycée des métiers de l'eau et de la gestion comptable

Domaine/Spécialité	Diplôme	Formation	Année	2014	2015	Δ 14/15
<b>Total général</b>				293	287	- 6
Formations générales	BAC GENE	2NDE GENERALE ET TECHNO (CAS GENERAL AVEC 2 ENSEIGNEMENTS D'EXPLORATION)	1/1	94	76	- 18
<b>Total Formations générales</b>				94	76	- 18
Spécialités pluriscientifiques	BAC GENE	BAC GENERAL : SERIE SCIENTIFIQUE SCIENCES ET VIE DE LA TERRE (S SVT)	1/2	33	44	+ 11
	BAC GENE	BAC GENERAL : SERIE SCIENTIFIQUE SCIENCES ET VIE DE LA TERRE (S SVT)	2/2	26	33	+ 7
<b>Total Spécialités pluriscientifiques</b>				59	77	+ 18
Spécialités pluridisciplinaires, sciences humaines et droit	BAC GENE	BAC GENERAL : SERIE ECONOMIQUE ET SOCIALE	1/2	16	19	+ 3
	BAC GENE	BAC GENERAL : SERIE ECONOMIQUE ET SOCIALE	2/2	21	15	- 6
<b>Total Spécialités pluridisciplinaires, sciences humaines et droit</b>				37	34	- 3
Spécialités littéraires et artistiques plurivalentes	BAC GENE	BAC GENERAL LITTERAIRE	1/2	9	13	+ 4
	BAC GENE	BAC GENERAL LITTERAIRE	2/2	12	10	- 2
<b>Total Spécialités littéraires et artistiques plurivalentes</b>				21	23	+ 2
Spécialités pluritechnologiques des transformations	BAC PRO	PROCEDES DE LA CHIMIE, DE L'EAU ET DES PAPIERS-CARTONS (BAC PRO)	1/3	6	9	+ 3
	BAC PRO	PROCEDES DE LA CHIMIE, DE L'EAU ET DES PAPIERS-CARTONS (BAC PRO)	2/3	10	4	- 6
	BAC PRO	PROCEDES DE LA CHIMIE, DE L'EAU ET DES PAPIERS-CARTONS (BAC PRO)	3/3	0	10	+ 10
<b>Total Spécialités pluritechnologiques des transformations</b>				16	23	+ 7
Spécialités plurivalentes des services	BAC PRO	GESTION-ADMINISTRATION (BAC PRO)	1/3	13	6	- 7
	BAC PRO	GESTION-ADMINISTRATION (BAC PRO)	2/3	12	16	+ 4
	BAC PRO	GESTION-ADMINISTRATION (BAC PRO)	3/3	0	11	+ 11
<b>Total Spécialités plurivalentes des services</b>				25	33	+ 8
Comptabilité, gestion	BAC PRO	COMPTABILITE (BAC PRO)	3/3	13	0	- 13
<b>Total Comptabilité, gestion</b>				13	0	- 13
Nettoyage, assainissement, protection de l'environnement	BTS	METIERS DE L'EAU (BTS)	1/2	14	5	- 9
	BTS	METIERS DE L'EAU (BTS)	2/2	14	16	+ 2
<b>Total Nettoyage, assainissement, protection de l'environnement</b>				28	21	- 7



## Lycée Joseph Constant (LP)

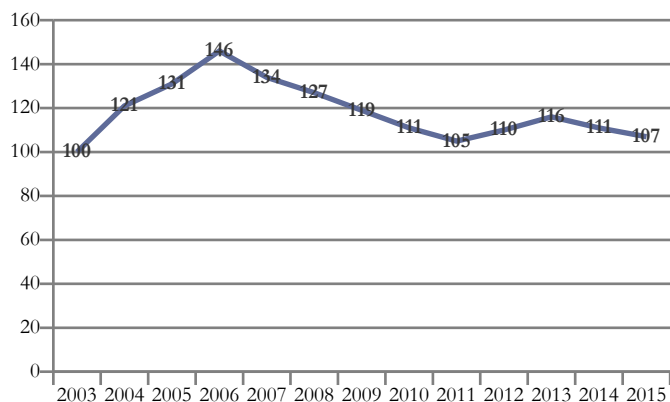

Domaines de formation préparés	2015
Génie civil, construction et bois	107
Total général	107

## Murat - Lycée professionnel Joseph Constant

Domaine/Spécialité	Diplôme	Formation	Année	2014	2015	Δ 14/15
Total général				111	107	- 4
Travail du bois et de l'ameublement	CAP	ARTS DU BOIS OPTION A : SCULPTEUR ORNEMANISTE (CAP)	1/1	12	3	- 9
	CAP	ARTS DU BOIS OPTION C : MARQUETEUR (CAP)	1/1	3	4	+ 1
	CAP	EBENISTE (CAP)	1/2	0	11	+ 11
	BAC PRO	ARTISANAT ET METIERS D'ART OPTION : EBENISTE (BAC PRO)	1/3	14	0	- 14
	BAC PRO	ARTISANAT ET METIERS D'ART OPTION : EBENISTE (BAC PRO)	2/3	12	12	0
	BAC PRO	ARTISANAT ET METIERS D'ART OPTION : EBENISTE (BAC PRO)	3/3	14	10	- 4
	BAC PRO	TECHNICIEN CONSTRUCTEUR BOIS (BAC PRO)	1/3	7	11	+ 4
	BAC PRO	TECHNICIEN CONSTRUCTEUR BOIS (BAC PRO)	2/3	8	9	+ 1
	BAC PRO	TECHNICIEN CONSTRUCTEUR BOIS (BAC PRO)	3/3	10	11	+ 1
	BAC PRO	TECHNICIEN MENUISIER AGENCEUR (BAC PRO)	1/3	11	13	+ 2
	BAC PRO	TECHNICIEN MENUISIER AGENCEUR (BAC PRO)	2/3	8	10	+ 2
	BAC PRO	TECHNICIEN MENUISIER AGENCEUR (BAC PRO)	3/3	12	13	+ 1
Total Travail du bois et de l'ameublement				111	107	- 4



## Lycée de Haute Auvergne (LPY)

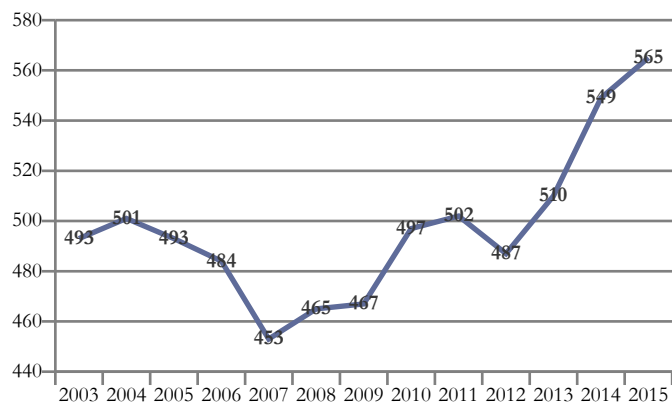

Domaines de formation préparés	2015
Formations générales	145
Mathématiques et sciences	111
Echanges et gestion	92
Sciences humaines et droit	76
Mécanique, électricité, électronique	54
Lettres et arts	46
Spécialités plurivalentes des services	41
<b>Total général</b>	<b>565</b>

## Saint-Flour - Lycée polyvalent de Haute Auvergne

Domaine/Spécialité	Diplôme	Formation	Année	2014	2015	Δ 14/15
<b>Total général</b>				549	565	+ 16
Formations générales	BAC GENE	2NDE GENERALE ET TECHNO (CAS GENERAL AVEC 2 ENSEIGNEMENTS D'EXPLORATION)	1/1	160	145	- 15
<b>Total Formations générales</b>				160	145	- 15
Spécialités pluriscientifiques	BAC GENE	BAC GENERAL : SERIE SCIENTIFIQUE SCIENCES ET VIE DE LA TERRE (S SVT)	1/2	58	56	- 2
	BAC GENE	BAC GENERAL : SERIE SCIENTIFIQUE SCIENCES ET VIE DE LA TERRE (S SVT)	2/2	35	55	+ 20
<b>Total Spécialités pluriscientifiques</b>				93	111	+ 18
Spécialités pluridisciplinaires, sciences humaines et droit	BAC GENE	BAC GENERAL : SERIE ECONOMIQUE ET SOCIALE	1/2	27	46	+ 19
	BAC GENE	BAC GENERAL : SERIE ECONOMIQUE ET SOCIALE	2/2	34	30	- 4
<b>Total Spécialités pluridisciplinaires, sciences humaines et droit</b>				61	76	+ 15
Spécialités littéraires et artistiques plurivalentes	BAC GENE	BAC GENERAL LITTERAIRE	1/2	17	23	+ 6
	BAC GENE	BAC GENERAL LITTERAIRE	2/2	24	23	- 1
<b>Total Spécialités littéraires et artistiques plurivalentes</b>				41	46	+ 5
Spécialités pluritechnologiques mécanique-électricité	BAC PRO	MAINTENANCE DES EQUIPEMENTS INDUSTRIELS (BAC PRO)	1/3	24	16	- 8
	BAC PRO	MAINTENANCE DES EQUIPEMENTS INDUSTRIELS (BAC PRO)	2/3	14	23	+ 9
	BAC PRO	MAINTENANCE DES EQUIPEMENTS INDUSTRIELS (BAC PRO)	3/3	13	15	+ 2
<b>Total Spécialités pluritechnologiques mécanique-électricité</b>				51	54	+ 3
Spécialités plurivalentes des services	BAC PRO	GESTION-ADMINISTRATION (BAC PRO)	1/3	17	13	- 4
	BAC PRO	GESTION-ADMINISTRATION (BAC PRO)	2/3	14	17	+ 3
	BAC PRO	GESTION-ADMINISTRATION (BAC PRO)	3/3	0	11	+ 11
<b>Total Spécialités plurivalentes des services</b>				31	41	+ 10
Spécialités plurivalentes des échanges et de la gestion	BAC TECHNO	SCIENCES ET TECHNOLOGIES DU MANAGEMENT ET DE LA GESTION (1ERE STMG)	1/2	25	19	- 6
	BAC TECHNO	STMG GESTION ET FINANCE (BAC TECHNO)	2/2	9	9	0
	BAC TECHNO	STMG MERCATIQUE (MARKETING) (BAC TECHNO)	2/2	14	14	0
<b>Total Spécialités plurivalentes des échanges et de la gestion</b>				48	42	- 6
Comptabilité, gestion	BAC PRO	COMPTABILITE (BAC PRO)	3/3	12	0	- 12
	BTS	ASSISTANT DE GESTION DE PME PMI A REFERENTIEL COMMUN EUROPEEN (BTS)	1/2	26	27	+ 1
	BTS	ASSISTANT DE GESTION DE PME PMI A REFERENTIEL COMMUN EUROPEEN (BTS)	2/2	26	23	- 3
<b>Total Comptabilité, gestion</b>				64	50	- 14



## Lycée La Présentation Notre-Dame (LPY)

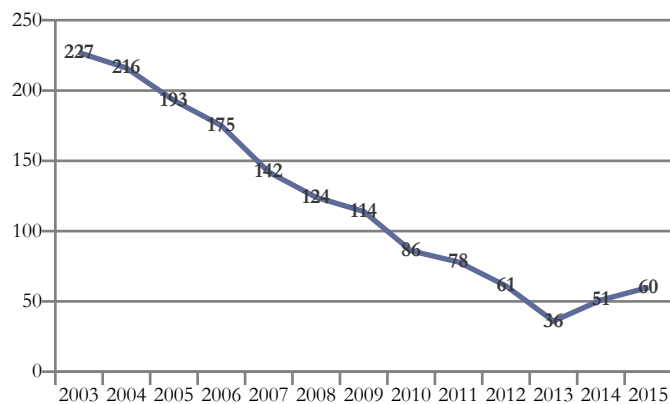

## Domaines de formation préparés

2015

Formations générales	27
Mathématiques et sciences	20
Sciences humaines et droit	13
<b>Total général</b>	<b>60</b>

## Saint-Flour - Lycée polyvalent privé La Présentation Notre-Dame

Domaine/Spécialité	Diplôme	Formation	Année	2014	2015	Δ 14/15
Total général				51	60	+ 9
Formations générales	BAC GENE	2NDE GENERALE ET TECHNO (CAS GENERAL AVEC 2 ENSEIGNEMENTS D'EXPLORATION)	1/1	33	27	- 6
Total Formations générales				33	27	- 6
Spécialités pluriscientifiques	BAC GENE	BAC GENERAL : SERIE SCIENTIFIQUE SCIENCES ET VIE DE LA TERRE (S SVT)	1/2	0	20	+ 20
	BAC GENE	BAC GENERAL : SERIE SCIENTIFIQUE SCIENCES ET VIE DE LA TERRE (S SVT)	2/2	9	0	- 9
Total Spécialités pluriscientifiques				9	20	+ 11
Spécialités pluridisciplinaires, sciences humaines et droit	BAC GENE	BAC GENERAL : SERIE ECONOMIQUE ET SOCIALE	1/2	0	13	+ 13
	BAC GENE	BAC GENERAL : SERIE ECONOMIQUE ET SOCIALE	2/2	9	0	- 9
Total Spécialités pluridisciplinaires, sciences humaines et droit				9	13	+ 4



## Agriculture

Secteur Public

AURILLAC

## Lycée Georges Pompidou (LGTPA)

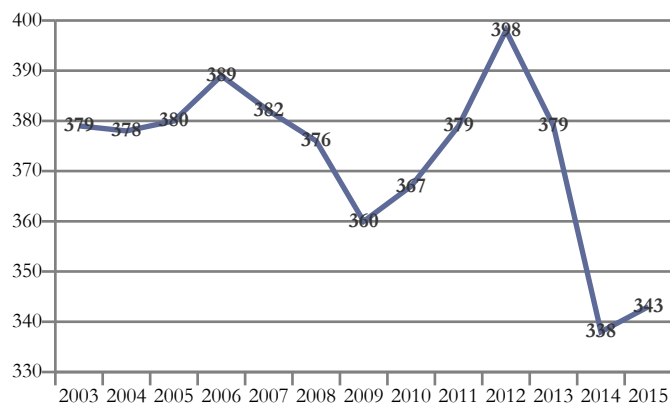

Domaines de formation préparés	2015
Agriculture, pêche, forêt et espaces verts	167
Formations générales	54
Mathématiques et sciences	44
Transformations	42
Spécialités pluri-technologiques de production	36
<b>Total général</b>	<b>343</b>

## Aurillac - Lycée d'enseignement général technologique professionnel agricole-Ecole nationale des industries du lait et des viandes-Georges Pompidou

Domaine/Spécialité	Diplôme	Formation	Année	2014	2015	Δ 14/15
<b>Total général</b>				338	343	+ 5
Formations générales	BAC GENE	2NDE GENERALE ET TECHNO : 2DE DE DETERMINATION	1/1	65	54	- 11
<b>Total Formations générales</b>				65	54	- 11
Spécialités pluriscientifiques	BAC GENE	BAC GENERAL SERIE SCIENTIFIQUE ECOLOGIE AGRONOMIE ET TERRITOIRES (S EAT)	1/2	21	23	+ 2
	BAC GENE	BAC GENERAL SERIE SCIENTIFIQUE ECOLOGIE AGRONOMIE ET TERRITOIRES (S EAT)	2/2	23	21	- 2
<b>Total Spécialités pluriscientifiques</b>				44	44	0
Technologies industrielles fondamentales	BAC TECHNO	STL BIOTECHNOLOGIES (BAC TECHNO)	1/2	20	16	- 4
	BAC TECHNO	STL BIOTECHNOLOGIES (BAC TECHNO)	2/2	13	20	+ 7
<b>Total Technologies industrielles fondamentales</b>				33	36	+ 3
Spécialités plurivalentes de l'agronomie et de l'agriculture	BAC TEC AG	STAV SCIENCES ET TECHNOLOGIES DE L'AGRONOMIE ET DU VIVANT : AGRONOMIE - ALIMENTATION - ENVIRONNEMENT - TERRITOIRES (BAC TECHNO)	1/2	28	32	+ 4
	BAC TEC AG	STAV SCIENCES ET TECHNOLOGIES DE L'AGRONOMIE ET DU VIVANT : AGRONOMIE - ALIMENTATION - ENVIRONNEMENT - TERRITOIRES (BAC TECHNO)	2/2	23	26	+ 3
	BTSA	ANALYSE ET CONDUITE DES SYSTEMES D'EXPLOITATION (ACSE) (BTSA)	1/2	20	0	- 20
	BTSA	ANALYSE ET CONDUITE DES SYSTEMES D'EXPLOITATION (ACSE) (BTSA)	2/2	16	12	- 4
	BTSA	ANALYSE, CONDUITE ET STRATEGIE DE L'ENTREPRISE AGRICOLE (ACSE) (BTSA)	1/2	0	25	+ 25
<b>Total Spécialités plurivalentes de l'agronomie et de l'agriculture</b>				87	95	+ 8
Productions animales, élevage spécialisé, aquaculture, soins aux animaux (y.c. vétérinaire)	BAC PRO AG	PRODUCTIONS ANIMALES (SEC PRO AG)	1/3	17	27	+ 10
	BAC PRO AG	CONDUITE ET GESTION DE L'EXPLOITATION AGRICOLE CGEA SPE SYSTEMES A DOMINANTE ELEVAGE (BAC PRO AG)	2/3	28	17	- 11
	BAC PRO AG	CONDUITE ET GESTION DE L'EXPLOITATION AGRICOLE CGEA SPE SYSTEMES A DOMINANTE ELEVAGE (BAC PRO AG)	3/3	29	28	- 1
<b>Total Productions animales, élevage spécialisé, aquaculture, soins aux animaux (y.c. vétérinaire)</b>				74	72	- 2
Agro-alimentaire, alimentation, cuisine	BTSA	SCIENCES ET TECHNOLOGIES DES ALIMENTS SPE ALIMENTS ET PROCESSUS TECHNOLOGIQUES (BTSA)	1/2	11	12	+ 1
	BTSA	SCIENCES ET TECHNOLOGIES DES ALIMENTS SPE ALIMENTS ET PROCESSUS TECHNOLOGIQUES (BTSA)	2/2	9	9	0
	BTSA	SCIENCES ET TECHNOLOGIES DES ALIMENTS SPE PRODUITS LAITIERS (BTSA)	1/2	11	13	+ 2
	BTSA	SCIENCES ET TECHNOLOGIES DES ALIMENTS SPE PRODUITS LAITIERS (BTSA)	2/2	4	8	+ 4
<b>Total Agro-alimentaire, alimentation, cuisine</b>				35	42	+ 7





## Ecole agricole Maison familiale rurale

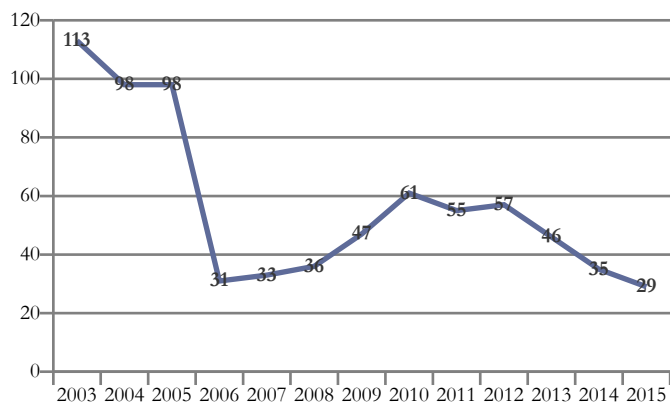

Domaines de formation préparés	2015
Agriculture, pêche, forêt et espaces verts	29
Total général	29

## Marcolès - Maison familiale rurale d'éducation et d'orientation de Marcolès

Domaine/Spécialité	Diplôme	Formation	Année	2014	2015	Δ 14/15
Total général				35	29	- 6
Productions animales, élevage spécialisé, aquaculture, soins aux animaux (y.c. vétérinaire)	BAC PRO AG	PRODUCTIONS ANIMALES (SEC PRO AG)	1/3	5	11	+ 6
	BAC PRO AG	CONDUITE ET GESTION DE L'EXPLOITATION AGRICOLE CGEA SPE SYSTEMES A DOMINANTE ELEVAGE (BAC PRO AG)	2/3	11	6	- 5
	BAC PRO AG	CONDUITE ET GESTION DE L'EXPLOITATION AGRICOLE CGEA SPE SYSTEMES A DOMINANTE ELEVAGE (BAC PRO AG)	3/3	19	12	- 7
Total Productions animales, élevage spécialisé, aquaculture, soins aux animaux (y.c. vétérinaire)				35	29	- 6



## Maison familiale rurale

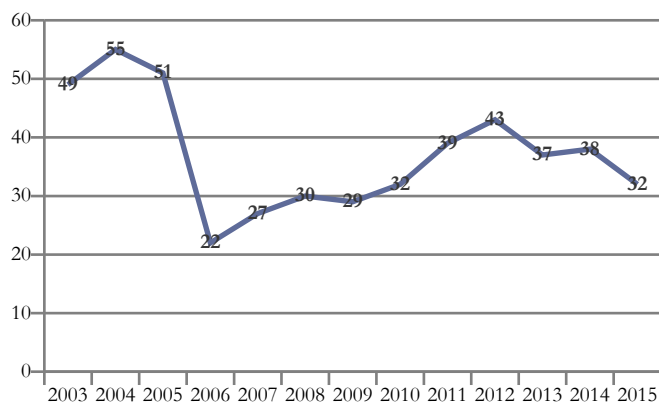

Domaines de formation préparés	2015
Agriculture, pêche, forêt et espaces verts	32
Total général	32

## Mauriac - Maison familiale rurale d'éducation et d'orientation du Crouzit Haut de Mauriac

Domaine/Spécialité	Diplôme	Formation	Année	2014	2015	Δ 14/15
Total général				38	32	- 6
Aménagement paysager (parcs, jardins, espaces verts, terrains de sport)	BAC PRO AG	NATURE JARDIN PAYSAGE FORET (SEC PRO AG)	1/3	16	11	- 5
	BAC PRO AG	AMENAGEMENTS PAYSAGERS (BAC PRO AG)	2/3	7	13	+ 6
	BAC PRO AG	AMENAGEMENTS PAYSAGERS (BAC PRO AG)	3/3	15	8	- 7
Total Aménagement paysager (parcs, jardins, espaces verts, terrains de sport)				38	32	- 6



## Lycée agricole Saint-Joseph - Maurs

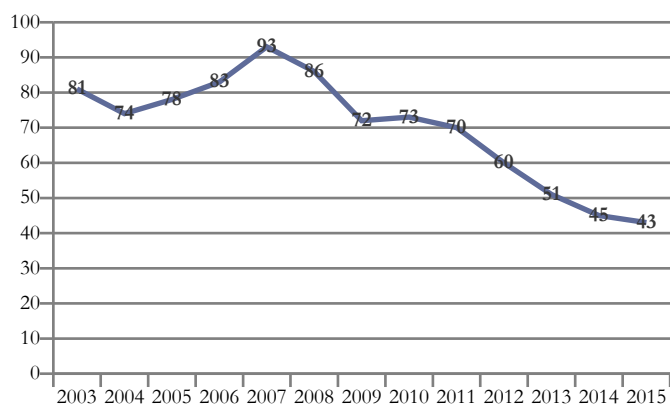

Domaines de formation préparés	2015
Agriculture, pêche, forêt et espaces verts	22
Services aux personnes	21
<b>Total général</b>	<b>43</b>

## Maurs - Lycée d'enseignement agricole privée Saint-Joseph - Maurs

Domaine/Spécialité	Diplôme	Formation	Année	2014	2015	Δ 14/15
<b>Total général</b>				45	43	- 2
Productions animales, élevage spécialisé, aquaculture, soins aux animaux (y.c. vétérinaire)	BAC PRO AG	PRODUCTIONS ANIMALES (SEC PRO AG)	1/3	6	13	+ 7
	BAC PRO AG	CONDUITE ET GESTION DE L'ENTREPRISE HIPPIQUE (BAC PRO AG)	2/3	4	4	0
	BAC PRO AG	CONDUITE ET GESTION DE L'ENTREPRISE HIPPIQUE (BAC PRO AG)	3/3	10	5	- 5
<b>Total Productions animales, élevage spécialisé, aquaculture, soins aux animaux (y.c. vétérinaire)</b>				20	22	+ 2
Spécialités plurivalentes sanitaires et sociales	BAC PRO AG	SERVICE AUX PERSONNES ET AUX TERRITOIRES (SEC PRO AG)	1/3	9	5	- 4
	BAC PRO AG	SERVICES AUX PERSONNES ET AUX TERRITOIRES (BAC PRO AG)	2/3	9	9	0
	BAC PRO AG	SERVICES AUX PERSONNES ET AUX TERRITOIRES (BAC PRO AG)	3/3	7	7	0
<b>Total Spécialités plurivalentes sanitaires et sociales</b>				25	21	- 4



## Lycée agricole de Saint-Flour

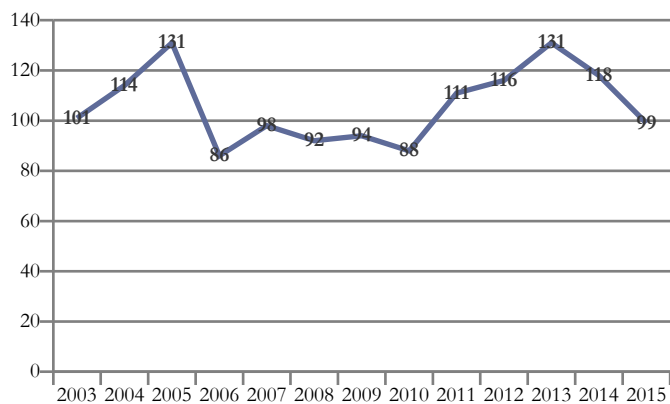

Domaines de formation préparés	2015
Services aux personnes	99
Total général	99

## Saint-Flour - Lycée d'enseignement agricole privée de Saint-Flour

Domaine/Spécialité	Diplôme	Formation	Année	2014	2015	Δ 14/15
Total général				118	99	- 19
	CAPA	SERVICES EN MILIEU RURAL (CAPA)	1/2	13	11	- 2
Spécialités plurivalentes sanitaires et sociales	CAPA	SERVICES EN MILIEU RURAL (CAPA)	2/2	10	9	- 1
	BAC PRO AG	SERVICE AUX PERSONNES ET AUX TERRITOIRES (SEC PRO AG)	1/3	16	26	+ 10
	BAC PRO AG	SERVICES AUX PERSONNES ET AUX TERRITOIRES (BAC PRO AG)	2/3	32	18	- 14
	BAC PRO AG	SERVICES AUX PERSONNES ET AUX TERRITOIRES (BAC PRO AG)	3/3	47	35	- 12
Total Spécialités plurivalentes sanitaires et sociales				118	99	- 19



## Lycée professionnel agricole (LPA)

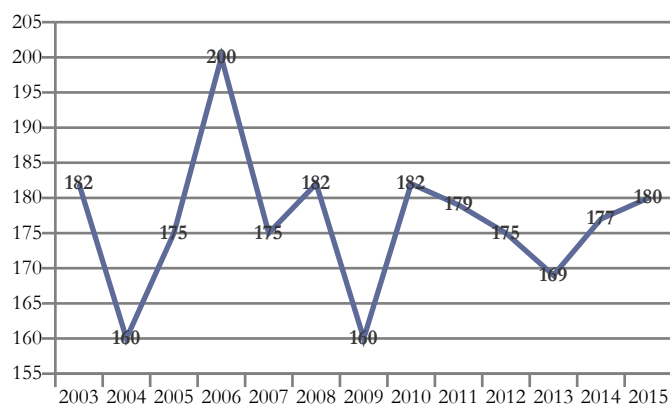

Domaines de formation préparés	2015
Agriculture, pêche, forêt et espaces verts	140
Transformations	40
<b>Total général</b>	<b>180</b>

## Saint-Flour - Lycée professionnel agricole de St-Flour

Domaine/Spécialité	Diplôme	Formation	Année	2014	2015	Δ 14/15
<b>Total général</b>				177	180	+ 3
Productions animales, élevage spécialisé, aquaculture, soins aux animaux (y.c. vétérinaire)	BAC PRO AG	PRODUCTIONS ANIMALES (SEC PRO AG)	1/3	28	18	- 10
	BAC PRO AG	CONDUITE ET GESTION DE L'EXPLOITATION AGRICOLE CGEA SPE SYSTEMES A DOMINANTE ELEVAGE (BAC PRO AG)	2/3	26	24	- 2
	BAC PRO AG	CONDUITE ET GESTION DE L'EXPLOITATION AGRICOLE CGEA SPE SYSTEMES A DOMINANTE ELEVAGE (BAC PRO AG)	3/3	18	29	+ 11
<b>Total Productions animales, élevage spécialisé, aquaculture, soins aux animaux (y.c. vétérinaire)</b>				72	71	- 1
Forêts, espaces naturels, faune sauvage, pêche	BAC PRO AG	GESTION DES MILIEUX NATURELS ET DE LA FAUNE (BAC PRO AG)	2/3	20	23	+ 3
	BAC PRO AG	GESTION DES MILIEUX NATURELS ET DE LA FAUNE (BAC PRO AG)	3/3	21	19	- 2
<b>Total Forêts, espaces naturels, faune sauvage, pêche</b>				41	42	+ 1
Aménagement paysager (parcs, jardins, espaces verts, terrains de sport)	BAC PRO AG	NATURE JARDIN PAYSAGE FORET (SEC PRO AG)	1/3	23	27	+ 4
<b>Total Aménagement paysager (parcs, jardins, espaces verts, terrains de sport)</b>				23	27	+ 4
Spécialités pluritechnologiques des transformations	BAC PRO	BIO-INDUSTRIES DE TRANSFORMATION (BAC PRO)	2/3	15	13	- 2
	BAC PRO	BIO-INDUSTRIES DE TRANSFORMATION (BAC PRO)	3/3	14	16	+ 2
<b>Total Spécialités pluritechnologiques des transformations</b>				29	29	0
Agro-alimentaire, alimentation, cuisine	BAC PRO AG	ALIMENTATION BIO-INDUSTRIES LABORATOIRE (SEC PRO AG)	1/3	12	11	- 1
<b>Total Agro-alimentaire, alimentation, cuisine</b>				12	11	- 1



## Maison familiale rurale

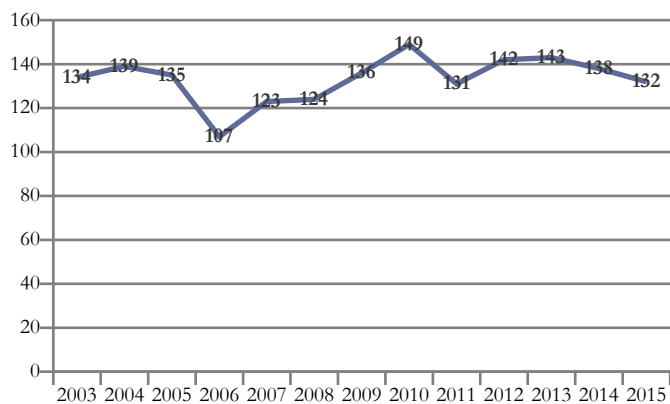

Domaines de formation préparés	2015
Agriculture, pêche, forêt et espaces verts	132
Total général	132

## Saint-Flour - Maison familiale rurale d'éducation et d'orientation de St-Flour

Domaine/Spécialité	Diplôme	Formation	Année	2014	2015	Δ 14/15
Total général				138	132	- 6
Spécialités plurivalentes de l'agronomie et de l'agriculture	BTSA	ANALYSE ET CONDUITE DES SYSTEMES D'EXPLOITATION (ACSE) (BTSA)	1/2	18	0	- 18
	BTSA	ANALYSE ET CONDUITE DES SYSTEMES D'EXPLOITATION (ACSE) (BTSA)	2/2	17	16	- 1
	BTSA	ANALYSE, CONDUITE ET STRATEGIE DE L'ENTREPRISE AGRICOLE (ACSE) (BTSA)	1/2	0	15	+ 15
Total Spécialités plurivalentes de l'agronomie et de l'agriculture				35	31	- 4
Productions animales, élevage spécialisé, aquaculture, soins aux animaux (y.c. vétérinaire)	CAPA	SOIGNEUR D'EQUIDES (CAPA)	1/2	16	18	+ 2
	CAPA	SOIGNEUR D'EQUIDES (CAPA)	2/2	13	13	0
	BAC PRO AG	PRODUCTIONS ANIMALES (SEC PRO AG)	1/3	20	18	- 2
	BAC PRO AG	CONDUITE ET GESTION DE L'ENTREPRISE HIPPIQUE (BAC PRO AG)	2/3	23	28	+ 5
	BAC PRO AG	CONDUITE ET GESTION DE L'ENTREPRISE HIPPIQUE (BAC PRO AG)	3/3	31	24	- 7
Total Productions animales, élevage spécialisé, aquaculture, soins aux animaux (y.c. vétérinaire)				103	101	- 2



## Centres de Formation des Apprentis

Secteur Public

AURILLAC

## CFA Agricole et Forestier du Cantal

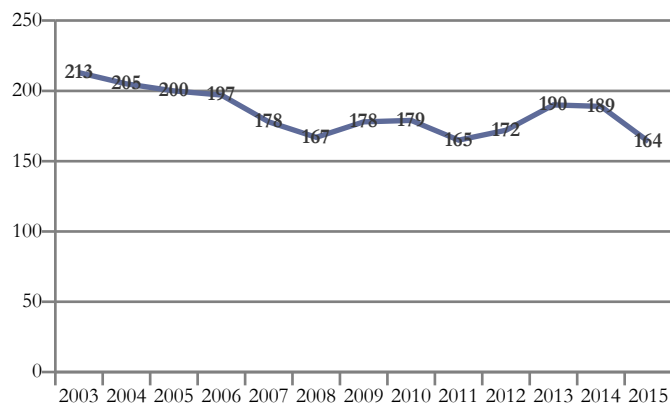

Domaines de formation préparés	2015
Agriculture, pêche, forêt et espaces verts	133
Domaine de spécialités non spécifié	16
Services aux personnes	10
Transformations	5
<b>Total général</b>	<b>164</b>

## Aurillac - Centre de formation d'apprentis Agricole et Forestier du Cantal

Domaine/Spécialité	Diplôme	Formation	Année	2014	2015	Δ 14/15
<b>Total général</b>				156	135	- 21
Spécialités plurivalentes de l'agronomie et de l'agriculture	BPA	RESPONSABLE D'EXPLOITATION AGRICOLE (BPA)	1/2	10	23	+ 13
	BPA	RESPONSABLE D'EXPLOITATION AGRICOLE (BPA)	2/2	22	9	- 13
<b>Total Spécialités plurivalentes de l'agronomie et de l'agriculture</b>				32	32	0
Productions animales, élevage spécialisé, aquaculture, soins aux animaux (y.c. vétérinaire)	CAPA	PRODUCTION AGRICOLE, UTILISATION DES MATERIELS SPE PRODUCTIONS ANIMALES (CAPA)	1/2	11	11	0
	CAPA	PRODUCTION AGRICOLE, UTILISATION DES MATERIELS SPE PRODUCTIONS ANIMALES (CAPA)	2/2	9	10	+ 1
	BPA5	TRAVAUX DE LA PRODUCTION ANIMALE / POLYCLTURE ELEVAGE (BPA5)	1/1	0	12	+ 12
	BPA5	TRAVAUX DE LA PRODUCTION ANIMALE / POLYCLTURE ELEVAGE (BPA5)	1/2	4	0	- 4
	BPA5	TRAVAUX DE LA PRODUCTION ANIMALE / POLYCLTURE ELEVAGE (BPA5)	2/2	15	0	- 15
<b>Total Productions animales, élevage spécialisé, aquaculture, soins aux animaux (y.c. vétérinaire)</b>				39	33	- 6
Forêts, espaces naturels, faune sauvage, pêche	CAPA	TRAVAUX FORESTIERS SPECIALITE SYLVICULTURE (CAPA)	1/2	0	3	+ 3
	CAPA	TRAVAUX FORESTIERS SPECIALITE SYLVICULTURE (CAPA)	2/2	2	0	- 2
	CSA NIV5	TAILLE ET SOINS DES ARBRES (CSA)	1/1	11	12	+ 1
	BAC PRO AG	FORET (BAC PRO AG)	2/3	3	8	+ 5
	BAC PRO AG	FORET (BAC PRO AG)	3/3	7	2	- 5
	BAC PRO AG	GESTION ET CONDUITE DE CHANTIERS FORESTIERS (BAC PRO AG)	1/3	2	3	+ 1
	B TSA	GESTION FORESTIERE (B TSA)	1/2	5	14	+ 9
B TSA	GESTION FORESTIERE (B TSA)	2/2	16	5	- 11	
<b>Total Forêts, espaces naturels, faune sauvage, pêche</b>				46	47	+ 1
Agro-alimentaire, alimentation, cuisine	BPA5	TRANSFORMATIONS ALIMENTAIRES TRANSFORMATION DES PRODUITS ALIMENTAIRES (BPA5)	1/2	0	5	+ 5
	BPA5	TRANSFORMATIONS ALIMENTAIRES TRANSFORMATION DES PRODUITS ALIMENTAIRES (BPA5)	2/2	6	0	- 6
<b>Total Agro-alimentaire, alimentation, cuisine</b>				6	5	- 1
Spécialités plurivalentes sanitaires et sociales	BAC PRO AG	SERVICES AUX PERSONNES ET AUX TERRITOIRES (BAC PRO AG)	2/3	6	3	- 3
	BAC PRO AG	SERVICES AUX PERSONNES ET AUX TERRITOIRES (BAC PRO AG)	3/3	14	7	- 7
<b>Total Spécialités plurivalentes sanitaires et sociales</b>				20	10	- 10
Spécialité non spécifiée	DIMA	SPECIALITE NON SPECIFIEE (DIMA)	1/1	13	8	- 5
<b>Total Spécialité non spécifiée</b>				13	8	- 5



## Saint-Flour - Lycée professionnel agricole de St-Flour

Domaine/Spécialité	Diplôme	Formation	Année	2014	2015	Δ 14/15
Total général				33	29	- 4
Productions animales, élevage spécialisé, aquaculture, soins aux animaux (y.c. vétérinaire)	CAPA	PRODUCTION AGRICOLE, UTILISATION DES MATERIELS SPE PRODUCTIONS ANIMALES (CAPA)	1/2	11	8	- 3
	CAPA	PRODUCTION AGRICOLE, UTILISATION DES MATERIELS SPE PRODUCTIONS ANIMALES (CAPA)	2/2	6	10	+ 4
	BPA5	TRAVAUX DE LA PRODUCTION ANIMALE / POLY CULTURE ELEVAGE (BPA5)	1/1	0	3	+ 3
	BPA5	TRAVAUX DE LA PRODUCTION ANIMALE / POLY CULTURE ELEVAGE (BPA5)	1/2	1	0	- 1
	BPA5	TRAVAUX DE LA PRODUCTION ANIMALE / POLY CULTURE ELEVAGE (BPA5)	2/2	5	0	- 5
Total Productions animales, élevage spécialisé, aquaculture, soins aux animaux (y.c. vétérinaire)				23	21	- 2
Spécialité non spécifiée	DIMA	SPECIALITE NON SPECIFIEE (DIMA)	1/1	10	8	- 2
Total Spécialité non spécifiée				10	8	- 2





## Institut de formation professionnelle et permanente (IFPP)

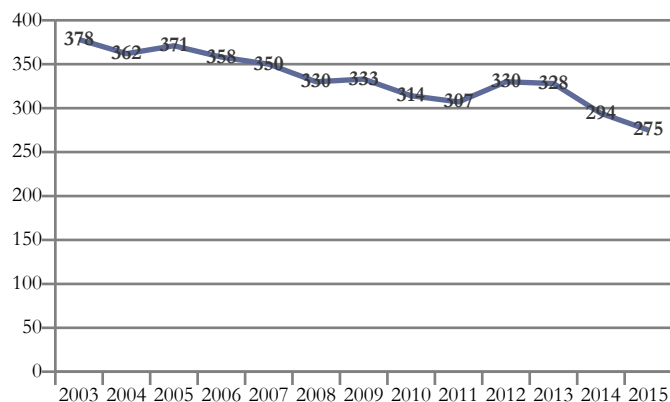

Domaines de formation préparés	2015
Transformations	117
Services aux personnes	69
Mécanique, électricité, électronique	48
Echanges et gestion	41
<b>Total général</b>	<b>275</b>

## Aurillac - Institut de formation professionnelle et permanente

Domaine/Spécialité	Diplôme	Formation	Année	2014	2015	Δ 14/15
<b>Total général</b>				294	275	- 19
Agro-alimentaire, alimentation, cuisine	MC	PÂTISSERIE, GLACERIE, CHOCOLATERIE, CONFISERIE SPECIALISEES (MC NIVEAU V)	1/1	4	8	+ 4
	CAP	BOUCHER (CAP)	1/2	11	11	0
	CAP	BOUCHER (CAP)	2/2	11	8	- 3
	CAP	BOULANGER (CAP)	1/1	0	2	+ 2
	CAP	BOULANGER (CAP)	1/2	11	0	- 11
	CAP	BOULANGER (CAP)	1/2	0	8	+ 8
	CAP	BOULANGER (CAP)	2/2	7	10	+ 3
	CAP	CUISINE (CAP)	1/2	18	16	- 2
	CAP	CUISINE (CAP)	2/2	14	12	- 2
	CAP	PÂTISSIER (CAP)	1/2	11	9	- 2
	CAP	PÂTISSIER (CAP)	2/2	15	13	- 2
	BP	BOULANGER (BP)	1/2	6	5	- 1
	BP	BOULANGER (BP)	2/2	5	6	+ 1
	BP	CUISINIER (BP)	1/2	0	9	+ 9
BP	CUISINIER (BP)	2/2	7	0	- 7	
<b>Total Agro-alimentaire, alimentation, cuisine</b>				120	117	- 3
Moteurs et mécanique auto	CAP	MAINTENANCE DES VEHICULES AUTOMOBILES OPTION VEHICULES INDUSTRIELS (CAP)	1/2	5	0	- 5
	CAP	MAINTENANCE DES VEHICULES AUTOMOBILES OPTION VEHICULES INDUSTRIELS (CAP)	2/2	2	6	+ 4
	CAP	MAINTENANCE DES VEHICULES AUTOMOBILES OPTION VEHICULES PARTICULIERS (CAP)	1/2	13	0	- 13
	CAP	MAINTENANCE DES VEHICULES AUTOMOBILES OPTION VEHICULES PARTICULIERS (CAP)	2/2	6	13	+ 7
	CAP	MAINTENANCE DES VEHICULES OPTION A VOITURES PARTICULIERES (CAP)	1/2	0	13	+ 13
	CAP	MAINTENANCE DES VEHICULES OPTION B VEHICULES DE TRANSPORT ROUTIER (CAP)	1/2	0	2	+ 2
<b>Total Moteurs et mécanique auto</b>				26	34	+ 8
Structures métalliques (y.c. soudure, carrosserie, coque bateau, cellule avion)	CAP	PEINTURE EN CARROSSERIE (CAP)	1/1	6	5	- 1
	CAP	REPARATION DES CARROSSERIES (CAP)	1/2	4	4	0
	CAP	REPARATION DES CARROSSERIES (CAP)	2/2	4	5	+ 1
<b>Total Structures métalliques (y.c. soudure, carrosserie, coque bateau, cellule avion)</b>				14	14	0
Electricité, électronique	MC	MAINTENANCE DES SYSTEMES EMBARQUES DE L'AUTOMOBILE (MC NIVEAU V)	1/1	2	0	- 2
<b>Total Electricité, électronique</b>				2	0	- 2



## Aurillac - Institut de formation professionnelle et permanente

Domaine/Spécialité	Diplôme	Formation	Année	2014	2015	Δ 14/15
Total général				294	275	- 19
Commerce, vente	CAP	EMPLOYE DE VENTE SPECIALISE OPTION A : PRODUITS ALIMENTAIRES (CAP)	1/2	10	8	- 2
	CAP	EMPLOYE DE VENTE SPECIALISE OPTION A : PRODUITS ALIMENTAIRES (CAP)	2/2	9	8	- 1
	CAP	EMPLOYE DE VENTE SPECIALISE OPTION B : PRODUITS D'EQUIPEMENT COURANT (CAP)	1/2	7	4	- 3
	CAP	EMPLOYE DE VENTE SPECIALISE OPTION B : PRODUITS D'EQUIPEMENT COURANT (CAP)	2/2	3	6	+ 3
	BAC PRO	COMMERCE (BAC PRO)	2/3	14	3	- 11
	BAC PRO	COMMERCE (BAC PRO)	3/3	15	12	- 3
Total Commerce, vente				58	41	- 17
Santé	BP	PREPARATEUR EN PHARMACIE (BP)	1/2	1	1	0
	BP	PREPARATEUR EN PHARMACIE (BP)	2/2	2	3	+ 1
Total Santé				3	4	+ 1
Accueil, hôtellerie, tourisme	CAP	RESTAURANT (CAP)	1/2	17	16	- 1
	CAP	RESTAURANT (CAP)	2/2	9	9	0
Total Accueil, hôtellerie, tourisme				26	25	- 1
Coiffure, esthétique et autres services aux personnes	CAP	COIFFURE (CAP)	1/2	14	11	- 3
	CAP	COIFFURE (CAP)	2/2	8	14	+ 6
	BP	COIFFURE (BP)	1/2	8	7	- 1
	BP	COIFFURE (BP)	2/2	15	8	- 7
Total Coiffure, esthétique et autres services aux personnes				45	40	- 5



## CFA du bâtiment et travaux publics Georges Boché

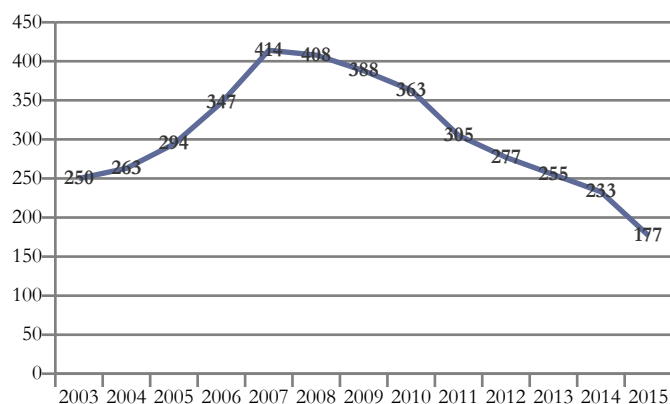

Domaines de formation préparés	2015
Génie civil, construction et bois	163
Mécanique, électricité, électronique	9
Transformations	5
<b>Total général</b>	<b>177</b>

## Massiac - Centre de formation d'apprentis du bâtiment et travaux publics Georges Boché

Domaine/S spécialité	Diplôme	Formation	Année	2014	2015	Δ 14/15
<b>Total général</b>				233	177	- 56
Energie, génie climatique	CAP	INSTALLATEUR THERMIQUE (CAP)	1/1	10	5	- 5
<b>Total Energie, génie climatique</b>				10	5	- 5
Bâtiment : construction et couverture	CAP	COUVREUR (CAP)	1/2	4	6	+ 2
	CAP	COUVREUR (CAP)	2/2	8	7	- 1
	CAP	MACON (CAP)	1/2	12	16	+ 4
	CAP	MACON (CAP)	2/2	10	9	- 1
	BP	COUVREUR (BP)	1/2	11	7	- 4
	BP	COUVREUR (BP)	2/2	21	6	- 15
<b>Total Bâtiment : construction et couverture</b>				66	51	- 15
Bâtiment : finitions	CAP	CARRELEUR MOSAISTE (CAP)	1/2	6	3	- 3
	CAP	CARRELEUR MOSAISTE (CAP)	2/2	9	5	- 4
	CAP	INSTALLATEUR SANITAIRE (CAP)	1/2	10	4	- 6
	CAP	INSTALLATEUR SANITAIRE (CAP)	2/2	7	8	+ 1
	CAP	PEINTRE-APPLICATEUR DE REVETEMENT (CAP)	1/2	5	10	+ 5
	CAP	PEINTRE-APPLICATEUR DE REVETEMENT (CAP)	2/2	8	7	- 1
	CAP	PLATRIER-PLAQUISTE (CAP)	1/2	3	1	- 2
	CAP	PLATRIER-PLAQUISTE (CAP)	2/2	7	4	- 3
	CAP	SOLIER-MOQUETTISTE (CAP)	1/2	6	1	- 5
	CAP	SOLIER-MOQUETTISTE (CAP)	2/2	7	6	- 1
	BAC PRO	AMENAGEMENT ET FINITIONS DU BATIMENT (BAC PRO)	2/3	5	3	- 2
	BAC PRO	AMENAGEMENT ET FINITIONS DU BATIMENT (BAC PRO)	3/3	8	5	- 3
	BP	CARRELAGE MOSAIQUE (BP)	1/2	11	7	- 4
	BP	CARRELAGE MOSAIQUE (BP)	2/2	12	10	- 2
BP	PEINTURE REVETEMENTS (BP)	1/2	15	9	- 6	
BP	PEINTURE REVETEMENTS (BP)	2/2	10	13	+ 3	
<b>Total Bâtiment : finitions</b>				129	96	- 33
Travail du bois et de l'ameublement	CAP	MENUISIER FABRICANT DE MENUISERIE, MOBILIER ET AGENCEMENT (CAP)	1/2	4	5	+ 1
	CAP	MENUISIER FABRICANT DE MENUISERIE, MOBILIER ET AGENCEMENT (CAP)	2/2	5	6	+ 1
	CAP	MENUISIER INSTALLATEUR (CAP)	1/1	0	5	+ 5
	CAP	MENUISIER INSTALLATEUR (CAP)	2/2	7	0	- 7
<b>Total Travail du bois et de l'ameublement</b>				16	16	0
Electricité, électronique	CAP	PREPARATION ET REALISATION D'OUVRAGES ELECTRIQUES (CAP)	1/2	3	6	+ 3
	CAP	PREPARATION ET REALISATION D'OUVRAGES ELECTRIQUES (CAP)	2/2	9	3	- 6
<b>Total Electricité, électronique</b>				12	9	- 3



## Ecoles de formation sanitaire et sociale

Secteur Privé

AURILLAC

## INFA Auvergne Bourgogne Limousin

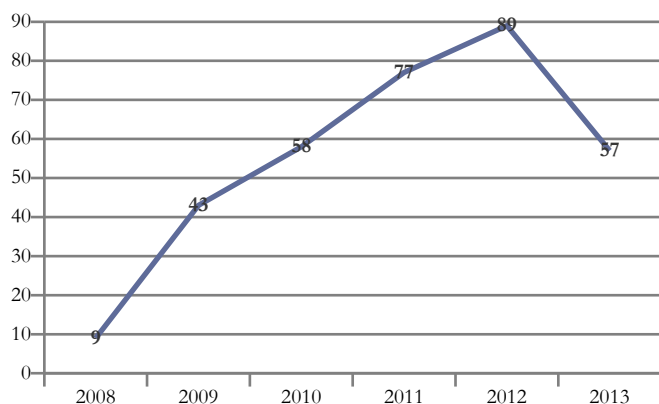

Spécialités de formation préparées	2013
Services aux personnes	57
<b>Total général</b>	<b>57</b>

Données 2014 et 2015 non disponibles.

## Aurillac - INFA Auvergne Bourgogne Limousin

Domaine	Diplôme	Formation	Année	2012	2013	Δ 12/13
Total général				89	57	- 32
Travail social	DIV-5	AIDE MEDICO-PSYCHOLOGIQUE (DIPLOME D'ETAT)	1/2	51	19	- 32
	DIV-5	AIDE MEDICO-PSYCHOLOGIQUE (DIPLOME D'ETAT)	2/2	38	38	0
Total Travail social				89	57	- 32



## Institut de formation en soins infirmiers

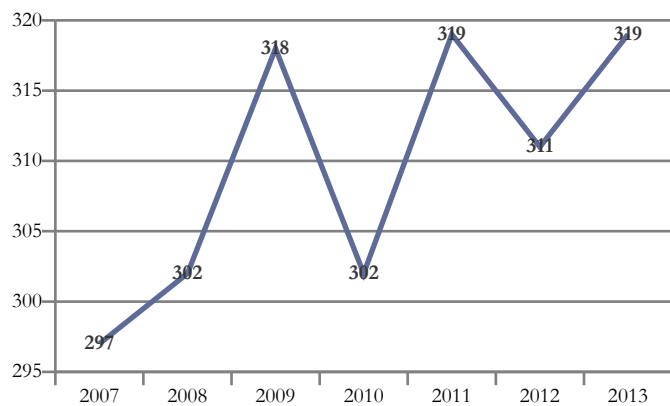

Spécialités de formation préparées	2013
Services aux personnes	319
Total général	319

Données 2014 et 2015 non disponibles.

## Aurillac - Institut de formation en soins infirmiers

Domaine	Diplôme	Formation	Année	2012	2013	Δ 12/13
Total général				311	319	+ 8
Santé	DIV-5	AIDE SOIGNANT (DIPLOME D'ETAT)	1/1	54	55	+ 1
	DIV-2	INFIRMIER OU INFIRMIERE (DIPLOME D'ETAT)	1/3	87	89	+ 2
	DIV-2	INFIRMIER OU INFIRMIERE (DIPLOME D'ETAT)	2/3	89	96	+ 7
	DIV-2	INFIRMIER OU INFIRMIERE (DIPLOME D'ETAT)	3/3	81	79	- 2
Total Santé				311	319	+ 8



## Ecole d'Aides Soignants - Centre Hospitalier

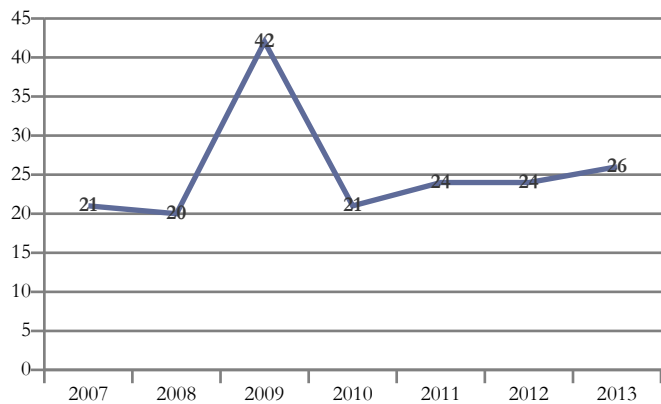

Spécialités de formation préparées	2013
Services aux personnes	26
Total général	26

Données 2014 et 2015 non disponibles.

## Mauriac - Ecole d'Aides Soignants - Centre Hospitalier

Domaine	Diplôme	Formation	Année	2012	2013	Δ 12/13
Total général				24	26	+ 2
Santé	DIV-5	AIDE SOIGNANT (DIPLOME D'ETAT)	1/1	24	26	+ 2
Total Santé				24	26	+ 2



## Ecole d'Aides Soignants - L.E.A.P Saint-Joseph

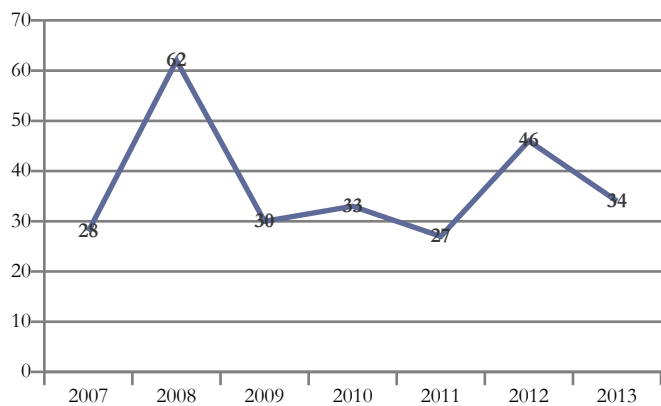

Spécialités de formation préparées	2013
Services aux personnes	34
Total général	34

Données 2014 et 2015 non disponibles.

## Maurs - Ecole d'Aides Soignants - L.E.A.P Saint-Joseph

Domaine	Diplôme	Formation	Année	2012	2013	Δ 12/13
Total général				46	34	- 12
Santé	DIV-5	AIDE SOIGNANT (DIPLOME D'ETAT)	1/1	46	34	- 12
Total Santé				46	34	- 12



## Ecole d'Aides Soignants - Centre Hospitalier

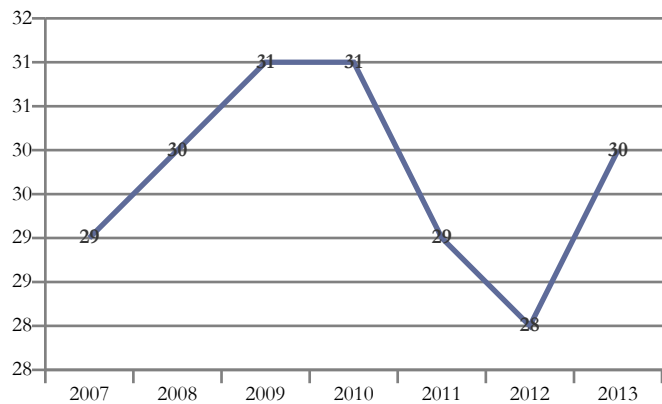

Spécialités de formation préparées	2013
Services aux personnes	30
Total général	30

Données 2014 et 2015 non disponibles.

## Saint-Flour - Ecole d'Aides Soignants - Centre Hospitalier

Domaine	Diplôme	Formation	Année	2012	2013	Δ 12/13
Total général				28	30	+ 2
Santé	DIV-5	AIDE SOIGNANT (DIPLOME D'ETAT)	1/1	28	30	+ 2
Total Santé				28	30	+ 2





## Education Nationale

Secteur Public

BRIOUDE

### Etablissement régional d'enseignement adapté Alexandre Vialatte

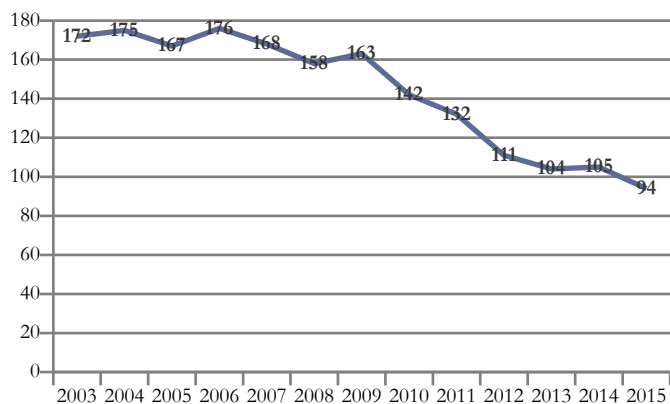

Domaines de formation préparés	2015
Formations générales	53
Services aux personnes	21
Génie civil, construction et bois	20
<b>Total général</b>	<b>94</b>

### Brioude - Etablissement régional d'enseignement adapté Alexandre Vialatte

Domaine/Spécialité	Diplôme	Formation	Année	2014	2015	Δ 14/15
<b>Total général</b>				105	94	- 11
Formations générales	ENS ADAPTE	SECTIONS D'ENSEIGNEMENT GENERAL ET PROFESSIONNEL ADAPTE (6EME, 5EME, 4EME)	1/1	66	53	- 13
<b>Total Formations générales</b>				66	53	- 13
Bâtiment : construction et couverture	CAP	MACON (CAP)	1/2	5	4	- 1
	CAP	MACON (CAP)	2/2	4	3	- 1
<b>Total Bâtiment : construction et couverture</b>				9	7	- 2
Bâtiment : finitions	CAP	PEINTRE-APPLICATEUR DE REVETEMENT (CAP)	1/2	7	7	0
	CAP	PEINTRE-APPLICATEUR DE REVETEMENT (CAP)	2/2	4	6	+ 2
<b>Total Bâtiment : finitions</b>				11	13	+ 2
Accueil, hôtellerie, tourisme	CAP	ASSISTANT(E) TECHNIQUE EN MILIEUX FAMILIAL ET COLLECTIF (CAP)	1/2	10	11	+ 1
	CAP	ASSISTANT(E) TECHNIQUE EN MILIEUX FAMILIAL ET COLLECTIF (CAP)	2/2	9	10	+ 1
<b>Total Accueil, hôtellerie, tourisme</b>				19	21	+ 2



## Lycée La Fayette (LPY)

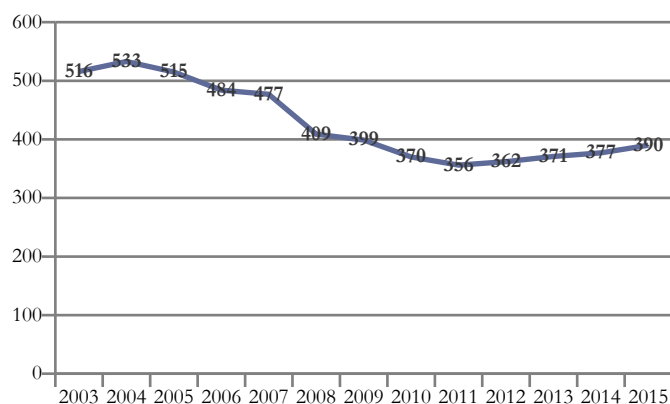

Domaines de formation préparés		2015
Formations générales		149
Mathématiques et sciences		104
Echanges et gestion		49
Sciences humaines et droit		48
Lettres et arts		40
<b>Total général</b>		<b>390</b>

## Brioude - Lycée général et technologique La Fayette

Domaine/Spécialité	Diplôme	Formation	Année	2014	2015	Δ 14/15
<b>Total général</b>				377	390	+ 13
Formations générales	BAC GENE	2NDE GENERALE ET TECHNO (CAS GENERAL AVEC 2 ENSEIGNEMENTS D'EXPLORATION)	1/1	134	149	+ 15
<b>Total Formations générales</b>				134	149	+ 15
Spécialités pluriscientifiques	BAC GENE	BAC GENERAL : SERIE SCIENTIFIQUE SCIENCES DE L'INGENIEUR (S SD)	1/2	9	7	- 2
	BAC GENE	BAC GENERAL : SERIE SCIENTIFIQUE SCIENCES DE L'INGENIEUR (S SD)	2/2	0	9	+ 9
	BAC GENE	BAC GENERAL : SERIE SCIENTIFIQUE SCIENCES ET VIE DE LA TERRE (S SVT)	1/2	48	42	- 6
	BAC GENE	BAC GENERAL : SERIE SCIENTIFIQUE SCIENCES ET VIE DE LA TERRE (S SVT)	2/2	43	46	+ 3
<b>Total Spécialités pluriscientifiques</b>				100	104	+ 4
Spécialités pluridisciplinaires, sciences humaines et droit	BAC GENE	BAC GENERAL : SERIE ECONOMIQUE ET SOCIALE	1/2	22	21	- 1
	BAC GENE	BAC GENERAL : SERIE ECONOMIQUE ET SOCIALE	2/2	27	27	0
<b>Total Spécialités pluridisciplinaires, sciences humaines et droit</b>				49	48	- 1
Spécialités littéraires et artistiques plurivalentes	BAC GENE	BAC GENERAL LITTERAIRE	1/2	27	18	- 9
	BAC GENE	BAC GENERAL LITTERAIRE	2/2	14	22	+ 8
<b>Total Spécialités littéraires et artistiques plurivalentes</b>				41	40	- 1
Spécialités plurivalentes des échanges et de la gestion	BAC TECHNO	SCIENCES ET TECHNOLOGIES DU MANAGEMENT ET DE LA GESTION (1ERE STMG)	1/2	18	32	+ 14
	BAC TECHNO	STMG GESTION ET FINANCE (BAC TECHNO)	2/2	12	9	- 3
	BAC TECHNO	STMG MERCATIQUE (MARKETING) (BAC TECHNO)	2/2	23	8	- 15
<b>Total Spécialités plurivalentes des échanges et de la gestion</b>				53	49	- 4



## Lycée Saint-Julien (LGT)

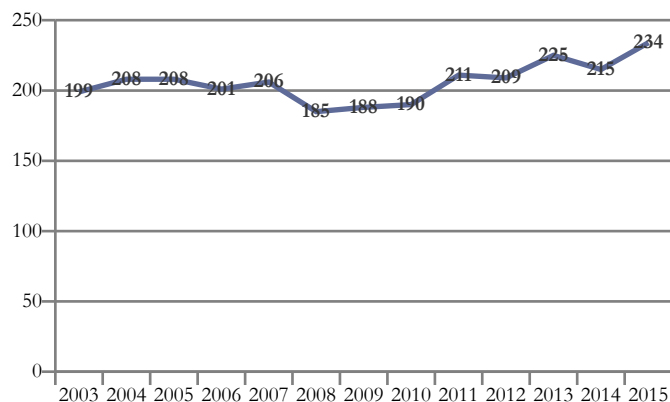

Domaines de formation préparés	2015
Formations générales	72
Mathématiques et sciences	55
Transformations	41
Sciences humaines et droit	29
Services aux personnes	22
Lettres et arts	15
<b>Total général</b>	<b>234</b>

## Brioude - Lycée général et technologique privé Saint-Julien

Domaine/Spécialité	Diplôme	Formation	Année	2014	2015	Δ 14/15
<b>Total général</b>				215	234	+ 19
Formations générales	BAC GENE	2NDE GENERALE ET TECHNO (CAS GENERAL AVEC 2 ENSEIGNEMENTS D'EXPLORATION)	1/1	73	72	- 1
<b>Total Formations générales</b>				73	72	- 1
Spécialités pluriscientifiques	BAC GENE	BAC GENERAL : SERIE SCIENTIFIQUE SCIENCES ET VIE DE LA TERRE (S SVT)	1/2	26	29	+ 3
	BAC GENE	BAC GENERAL : SERIE SCIENTIFIQUE SCIENCES ET VIE DE LA TERRE (S SVT)	2/2	22	26	+ 4
<b>Total Spécialités pluriscientifiques</b>				48	55	+ 7
Spécialités pluridisciplinaires, sciences humaines et droit	BAC GENE	BAC GENERAL : SERIE ECONOMIQUE ET SOCIALE	1/2	13	19	+ 6
	BAC GENE	BAC GENERAL : SERIE ECONOMIQUE ET SOCIALE	2/2	14	10	- 4
<b>Total Spécialités pluridisciplinaires, sciences humaines et droit</b>				27	29	+ 2
Spécialités littéraires et artistiques plurivalentes	BAC GENE	BAC GENERAL LITTERAIRE	1/2	5	9	+ 4
	BAC GENE	BAC GENERAL LITTERAIRE	2/2	6	6	0
<b>Total Spécialités littéraires et artistiques plurivalentes</b>				11	15	+ 4
Agro-alimentaire, alimentation, cuisine	BAC PRO	CUISINE (BAC PRO)	1/3	13	15	+ 2
	BAC PRO	CUISINE (BAC PRO)	2/3	14	12	- 2
	BAC PRO	CUISINE (BAC PRO)	3/3	11	14	+ 3
<b>Total Agro-alimentaire, alimentation, cuisine</b>				38	41	+ 3
Accueil, hôtellerie, tourisme	BAC PRO	COMMERCIALISATION ET SERVICES EN RESTAURATION (BAC PRO)	1/3	5	7	+ 2
	BAC PRO	COMMERCIALISATION ET SERVICES EN RESTAURATION (BAC PRO)	2/3	10	6	- 4
	BAC PRO	COMMERCIALISATION ET SERVICES EN RESTAURATION (BAC PRO)	3/3	3	9	+ 6
<b>Total Accueil, hôtellerie, tourisme</b>				18	22	+ 4



## Lycée La Chartreuse (LGT)

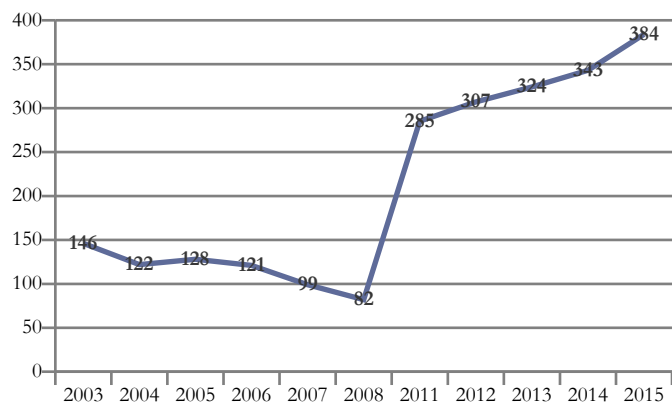

Domaines de formation préparés	2015
Formations générales	123
Communication et information	62
Mathématiques et sciences	52
Echanges et gestion	51
Spécialités pluri-technologiques de production	39
Sciences humaines et droit	36
Lettres et arts	21
<b>Total général</b>	<b>384</b>

## Brives-Charensac - Lycée général et technologique privé La Chartreuse Paradis

Domaine/Spécialité	Diplôme	Formation	Année	2014	2015	Δ 14/15
<b>Total général</b>				343	384	+ 41
Formations générales	BAC GENE	2NDE GENERALE ET TECHNO (CAS GENERAL AVEC 2 ENSEIGNEMENTS D'EXPLORATION)	1/1	97	123	+ 26
<b>Total Formations générales</b>				97	123	+ 26
Spécialités pluriscientifiques	BAC GENE	BAC GENERAL : SERIE SCIENTIFIQUE SCIENCES DE L'INGENIEUR (S SD)	1/2	11	9	- 2
	BAC GENE	BAC GENERAL : SERIE SCIENTIFIQUE SCIENCES DE L'INGENIEUR (S SD)	2/2	5	9	+ 4
	BAC GENE	BAC GENERAL : SERIE SCIENTIFIQUE SCIENCES ET VIE DE LA TERRE (S SVT)	1/2	17	19	+ 2
	BAC GENE	BAC GENERAL : SERIE SCIENTIFIQUE SCIENCES ET VIE DE LA TERRE (S SVT)	2/2	20	15	- 5
<b>Total Spécialités pluriscientifiques</b>				53	52	- 1
Spécialités pluridisciplinaires, sciences humaines et droit	BAC GENE	BAC GENERAL : SERIE ECONOMIQUE ET SOCIALE	1/2	21	15	- 6
	BAC GENE	BAC GENERAL : SERIE ECONOMIQUE ET SOCIALE	2/2	13	21	+ 8
<b>Total Spécialités pluridisciplinaires, sciences humaines et droit</b>				34	36	+ 2
Spécialités littéraires et artistiques plurivalentes	BAC GENE	BAC GENERAL LITTERAIRE	1/2	11	9	- 2
	BAC GENE	BAC GENERAL LITTERAIRE	2/2	9	12	+ 3
<b>Total Spécialités littéraires et artistiques plurivalentes</b>				20	21	+ 1
Technologies industrielles fondamentales	BAC TECHNO	STI2D ENERGIES ET ENVIRONNEMENT (BAC TECHNO)	1/2	11	13	+ 2
	BAC TECHNO	STI2D ENERGIES ET ENVIRONNEMENT (BAC TECHNO)	2/2	9	3	- 6
	BAC TECHNO	STI2D SYSTEME D'INFORMATION ET NUMERIQUE (BAC TECHNO)	1/2	2	13	+ 11
	BAC TECHNO	STI2D SYSTEME D'INFORMATION ET NUMERIQUE (BAC TECHNO)	2/2	6	10	+ 4
<b>Total Technologies industrielles fondamentales</b>				28	39	+ 11
Spécialités plurivalentes des échanges et de la gestion	BAC TECHNO	SCIENCES ET TECHNOLOGIES DU MANAGEMENT ET DE LA GESTION (1ERE STMG)	1/2	13	10	- 3
	BAC TECHNO	STMG GESTION ET FINANCE (BAC TECHNO)	2/2	8	8	0
	BAC TECHNO	STMG SYSTEMES D'INFORMATION DE GESTION (BAC TECHNO)	2/2	7	5	- 2
<b>Total Spécialités plurivalentes des échanges et de la gestion</b>				28	23	- 5
Comptabilité, gestion	BTS	COMPTABILITE ET GESTION DES ORGANISATIONS (BTS)	1/2	13	14	+ 1
	BTS	COMPTABILITE ET GESTION DES ORGANISATIONS (BTS)	2/2	15	14	- 1
<b>Total Comptabilité, gestion</b>				28	28	0
Informatique, traitement de l'information, réseaux de transmission	BTS	SERVICES INFORMATIQUES AUX ORGANISATIONS (BTS)	1/2	35	38	+ 3
	BTS	SERVICES INFORMATIQUES AUX ORGANISATIONS (BTS)	2/2	20	24	+ 4
<b>Total Informatique, traitement de l'information, réseaux de transmission</b>				55	62	+ 7



## Lycée Paradis (LP)

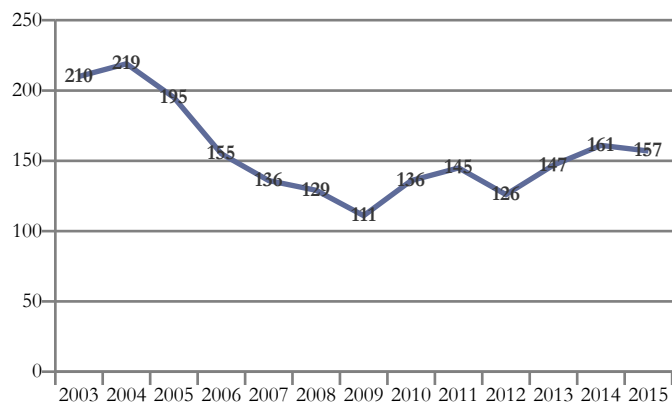

Domaines de formation préparés	2015
Mécanique, électricité, électronique	134
Génie civil, construction et bois	23
<b>Total général</b>	<b>157</b>

## Brives-Charensac - Lycée professionnel privé Paradis

Domaine/Spécialité	Diplôme	Formation	Année	2014	2015	Δ 14/15
<b>Total général</b>				161	157	- 4
Spécialités pluritechnologiques génie civil, construction, bois	CAP	MAINTENANCE DE BATIMENTS DE COLLECTIVITES (CAP)	1/2	10	11	+ 1
	CAP	MAINTENANCE DE BATIMENTS DE COLLECTIVITES (CAP)	2/2	7	12	+ 5
<b>Total Spécialités pluritechnologiques génie civil, construction, bois</b>				17	23	+ 6
Spécialités pluritechnologiques mécanique-électricité	BAC PRO	MAINTENANCE DES EQUIPEMENTS INDUSTRIELS (BAC PRO)	1/3	14	13	- 1
	BAC PRO	MAINTENANCE DES EQUIPEMENTS INDUSTRIELS (BAC PRO)	2/3	21	13	- 8
	BAC PRO	MAINTENANCE DES EQUIPEMENTS INDUSTRIELS (BAC PRO)	3/3	16	13	- 3
<b>Total Spécialités pluritechnologiques mécanique-électricité</b>				51	39	- 12
Electricité, électronique	BAC PRO	SYSTEMES ELECTRONIQUES NUMERIQUES (BAC PRO)	1/3	29	19	- 10
	BAC PRO	SYSTEMES ELECTRONIQUES NUMERIQUES (BAC PRO)	2/3	27	21	- 6
	BAC PRO	SYSTEMES ELECTRONIQUES NUMERIQUES (BAC PRO)	3/3	19	26	+ 7
	BAC PRO	TECHNICIEN DU FROID ET DU CONDITIONNEMENT D'AIR (BAC PRO)	1/3	12	8	- 4
	BAC PRO	TECHNICIEN DU FROID ET DU CONDITIONNEMENT D'AIR (BAC PRO)	2/3	4	9	+ 5
BAC PRO	TECHNICIEN DU FROID ET DU CONDITIONNEMENT D'AIR (BAC PRO)	3/3	2	12	+ 10	
<b>Total Electricité, électronique</b>				93	95	+ 2



## Lycée Auguste Aymard (LP)

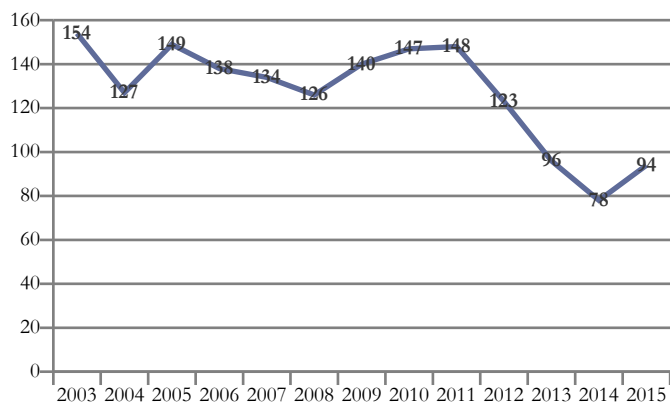

Domaines de formation préparés	2015
Génie civil, construction et bois	60
Transformations	34
<b>Total général</b>	<b>94</b>

## Espaly-Saint-Marcel - Lycée professionnel Auguste Aymard

Domaine/S spécialité	Diplôme	Formation	Année	2014	2015	Δ 14/15
<b>Total général</b>				78	94	+ 16
Energie, génie climatique	BAC PRO	TECHNICIEN EN INSTALLATION DES SYSTEMES ENERGETTIQUES ET CLIMATIQUES (BAC PRO)	1/3	11	14	+ 3
	BAC PRO	TECHNICIEN EN INSTALLATION DES SYSTEMES ENERGETTIQUES ET CLIMATIQUES (BAC PRO)	2/3	7	12	+ 5
	BAC PRO	TECHNICIEN EN INSTALLATION DES SYSTEMES ENERGETTIQUES ET CLIMATIQUES (BAC PRO)	3/3	10	8	- 2
<b>Total Energie, génie climatique</b>				28	34	+ 6
Spécialités pluritechnologiques génie civil, construction, bois	BAC PRO	TECHNICIEN D'ETUDES DU BATIMENT OPTION A : ETUDES ET ECONOMIE (BAC PRO)	3/3	5	0	- 5
<b>Total Spécialités pluritechnologiques génie civil, construction, bois</b>				5	0	- 5
Travail du bois et de l'ameublement	CAP	MENUISIER FABRICANT DE MENUISERIE, MOBILIER ET AGENCEMENT (CAP)	1/2	12	14	+ 2
	CAP	MENUISIER FABRICANT DE MENUISERIE, MOBILIER ET AGENCEMENT (CAP)	2/2	7	14	+ 7
	BAC PRO	TECHNICIEN CONSTRUCTEUR BOIS (BAC PRO)	1/3	7	10	+ 3
	BAC PRO	TECHNICIEN CONSTRUCTEUR BOIS (BAC PRO)	2/3	12	12	0
	BAC PRO	TECHNICIEN CONSTRUCTEUR BOIS (BAC PRO)	3/3	7	10	+ 3
<b>Total Travail du bois et de l'ameublement</b>				45	60	+ 15



## Lycée Cévenol (LGT)

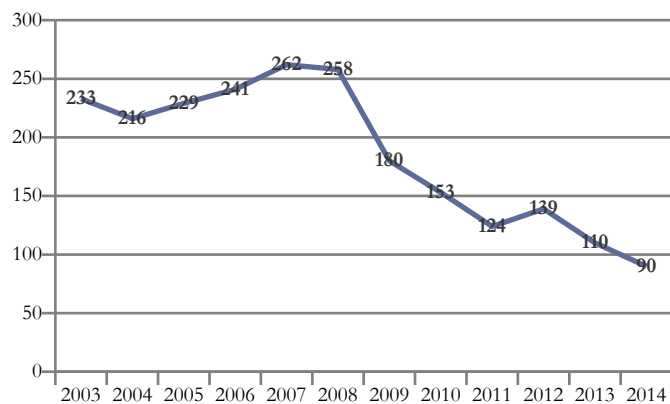

Attention : l'établissement a été fermé le 31/08/2014

## Le Chambon-sur-Lignon - Lycée général et technologique privé Cévenol

Domaine/Spécialité	Diplôme	Formation	Année	2014	2015	Δ 14/15
Total général				90	0	- 90
Formations générales	BAC GENE	2NDE GENERALE ET TECHNO (CAS GENERAL AVEC 2 ENSEIGNEMENTS D'EXPLORATION)	1/1	18	0	- 18
Total Formations générales				18	0	- 18
Spécialités pluriscientifiques	BAC GENE	BAC GENERAL : SERIE SCIENTIFIQUE SCIENCES ET VIE DE LA TERRE (S SVT)	1/2	9	0	- 9
	BAC GENE	BAC GENERAL : SERIE SCIENTIFIQUE SCIENCES ET VIE DE LA TERRE (S SVT)	2/2	13	0	- 13
Total Spécialités pluriscientifiques				22	0	- 22
Spécialités pluridisciplinaires, sciences humaines et droit	BAC GENE	BAC GENERAL : SERIE ECONOMIQUE ET SOCIALE	1/2	3	0	- 3
	BAC GENE	BAC GENERAL : SERIE ECONOMIQUE ET SOCIALE	2/2	16	0	- 16
Total Spécialités pluridisciplinaires, sciences humaines et droit				19	0	- 19
Spécialités littéraires et artistiques plurivalentes	BAC GENE	BAC GENERAL LITTERAIRE	1/2	6	0	- 6
	BAC GENE	BAC GENERAL LITTERAIRE	2/2	8	0	- 8
Total Spécialités littéraires et artistiques plurivalentes				14	0	- 14
Spécialités plurivalentes des échanges et de la gestion	BAC TECHNO	SCIENCES ET TECHNOLOGIES DU MANAGEMENT ET DE LA GESTION (1ERE STMG)	1/2	9	0	- 9
	BAC TECHNO	STMG RESSOURCES HUMAINES ET COMMUNICATION (BAC TECHNO)	2/2	8	0	- 8
Total Spécialités plurivalentes des échanges et de la gestion				17	0	- 17



## Lycée Anne Marie Martel (LPY)

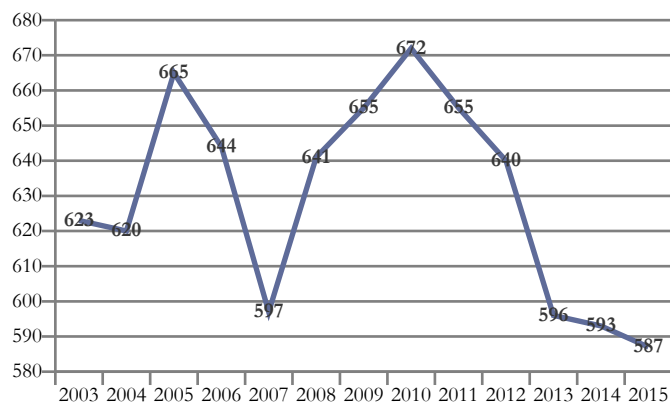

Domaines de formation préparés	2015
Services aux personnes	268
Echanges et gestion	223
Communication et information	54
Spécialités plurivalentes des services	42
<b>Total général</b>	<b>587</b>

## Le Puy-en-Velay - Lycée polyvalent privé Anne Marie Martel

Domaine/Spécialité	Diplôme	Formation	Année	2014	2015	Δ 14/15
<b>Total général</b>				593	587	- 6
Spécialités plurivalentes des services	BAC PRO	GESTION-ADMINISTRATION (BAC PRO)	1/3	15	19	+ 4
	BAC PRO	GESTION-ADMINISTRATION (BAC PRO)	2/3	10	12	+ 2
	BAC PRO	GESTION-ADMINISTRATION (BAC PRO)	3/3	0	11	+ 11
<b>Total Spécialités plurivalentes des services</b>				25	42	+ 17
Spécialités plurivalentes des échanges et de la gestion	BAC TECHNO	SCIENCES ET TECHNOLOGIES DU MANAGEMENT ET DE LA GESTION (1ERE STMG)	1/2	8	15	+ 7
	BAC TECHNO	STMG MERCATIQUE (MARKETING) (BAC TECHNO)	2/2	9	7	- 2
	BAC TECHNO	STMG RESSOURCES HUMAINES ET COMMUNICATION (BAC TECHNO)	2/2	5	4	- 1
<b>Total Spécialités plurivalentes des échanges et de la gestion</b>				22	26	+ 4
Commerce, vente	CAP	EMPLOYE DE COMMERCE MULTI-SPECIALITES (CAP)	1/2	17	0	- 17
	CAP	EMPLOYE DE COMMERCE MULTI-SPECIALITES (CAP)	2/2	11	12	+ 1
	CAP	EMPLOYE DE VENTE SPECIALISE OPTION B : PRODUITS D'EQUIPEMENT COURANT (CAP)	1/2	0	14	+ 14
	BAC PRO	VENTE (PROSPECTION - NEGOCIATION - SUIVI DE CLIENTELE) (BAC PRO)	1/3	23	17	- 6
	BAC PRO	VENTE (PROSPECTION - NEGOCIATION - SUIVI DE CLIENTELE) (BAC PRO)	2/3	23	32	+ 9
	BAC PRO	VENTE (PROSPECTION - NEGOCIATION - SUIVI DE CLIENTELE) (BAC PRO)	3/3	23	21	- 2
	BTS	MANAGEMENT DES UNITES COMMERCIALES (BTS)	1/2	31	32	+ 1
<b>Total Commerce, vente</b>				152	152	0
Comptabilité, gestion	BTS	ASSISTANT DE GESTION DE PME PMI A REFERENTIEL COMMUN EUROPEEN (BTS)	1/2	23	27	+ 4
	BTS	ASSISTANT DE GESTION DE PME PMI A REFERENTIEL COMMUN EUROPEEN (BTS)	2/2	23	18	- 5
<b>Total Comptabilité, gestion</b>				46	45	- 1
Spécialités plurivalentes de la communication et de l'information	BTS	COMMUNICATION (BTS)	1/2	29	28	- 1
	BTS	COMMUNICATION (BTS)	2/2	28	26	- 2
<b>Total Spécialités plurivalentes de la communication et de l'information</b>				57	54	- 3
Secrétariat, bureautique	BAC PRO	SECRETARIAT (BAC PRO)	3/3	8	0	- 8
<b>Total Secrétariat, bureautique</b>				8	0	- 8
Spécialités plurivalentes sanitaires et sociales	BAC PRO	ACCOMPAGNEMENT SOINS ET SERVICES A LA PERSONNE OPTION B - EN STRUCTURE (BAC PRO)	1/3	34	35	+ 1
	BAC PRO	ACCOMPAGNEMENT SOINS ET SERVICES A LA PERSONNE OPTION B - EN STRUCTURE (BAC PRO)	2/3	31	33	+ 2
	BAC PRO	ACCOMPAGNEMENT SOINS ET SERVICES A LA PERSONNE OPTION B - EN STRUCTURE (BAC PRO)	3/3	32	32	0
<b>Total Spécialités plurivalentes sanitaires et sociales</b>				97	100	+ 3
Santé	BAC TECHNO	ST2S SCIENCES ET TECHNOLOGIES DE LA SANTE ET DU SOCIAL (BAC TECHNO)	1/2	30	23	- 7
	BAC TECHNO	ST2S SCIENCES ET TECHNOLOGIES DE LA SANTE ET DU SOCIAL (BAC TECHNO)	2/2	55	29	- 26
	DIV-3	CLASSE PREPARATOIRE AUX ECOLES PARAMEDICALES	1/1	29	30	+ 1
<b>Total Santé</b>				114	82	- 32





## Le Puy-en-Velay - Lycée polyvalent privé Anne Marie Martel

Domaine/Spécialité	Diplôme	Formation	Année	2014	2015	Δ 14/15
Total général				593	587	- 6
Travail social	BTS	ECONOMIE SOCIALE ET FAMILIALE (BTS)	1/2	28	34	+ 6
	BTS	ECONOMIE SOCIALE ET FAMILIALE (BTS)	2/2	19	26	+ 7
Total Travail social				47	60	+ 13
Accueil, hôtellerie, tourisme	CAP	ASSISTANT(E) TECHNIQUE EN MILIEUX FAMILIAL ET COLLECTIF (CAP)	1/2	12	13	+ 1
	CAP	ASSISTANT(E) TECHNIQUE EN MILIEUX FAMILIAL ET COLLECTIF (CAP)	2/2	13	13	0
Total Accueil, hôtellerie, tourisme				25	26	+ 1



## Lycée Charles et Adrien Dupuy (LPY)

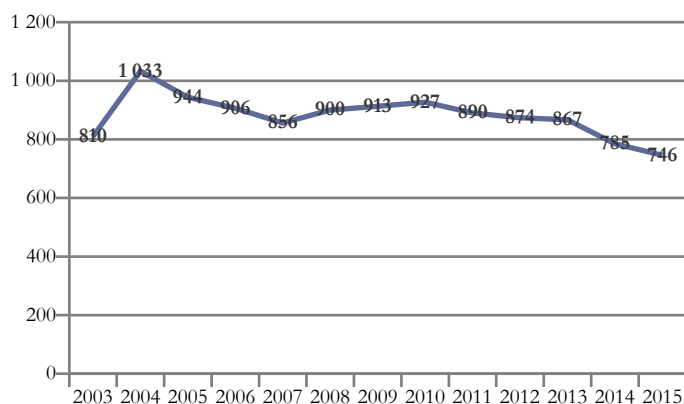

Domaines de formation préparés	2015
Formations générales	183
Mécanique, électricité, électronique	178
Mathématiques et sciences	139
Sciences humaines et droit	87
Spécialités pluri-technologiques de production	82
Lettres et arts	49
Communication et information	28
<b>Total général</b>	<b>746</b>

## Le Puy-en-Velay - LPO Charles et Adrien Dupuy - Lycée des métiers des sciences et techniques

Domaine/Spécialité	Diplôme	Formation	Année	2014	2015	Δ 14/15
<b>Total général</b>				785	746	- 39
Formations générales	BAC GENE	2NDE GENERALE ET TECHNO (CAS DEROGATOIRE AVEC 1 ENSEIGNEMENT D'EXPLORATION)	1/1	0	15	+ 15
	BAC GENE	2NDE GENERALE ET TECHNO (CAS DEROGATOIRE AVEC 3 ENSEIGNEMENTS D'EXPLORATION)	1/1	7	0	- 7
	BAC GENE	2NDE GENERALE ET TECHNO (CAS GENERAL AVEC 2 ENSEIGNEMENTS D'EXPLORATION)	1/1	147	168	+ 21
<b>Total Formations générales</b>				154	183	+ 29
Spécialités pluriscientifiques	BAC GENE	BAC GENERAL : SERIE SCIENTIFIQUE SCIENCES DE L'INGENIEUR (S SI)	1/2	27	30	+ 3
	BAC GENE	BAC GENERAL : SERIE SCIENTIFIQUE SCIENCES DE L'INGENIEUR (S SI)	2/2	30	24	- 6
	BAC GENE	BAC GENERAL : SERIE SCIENTIFIQUE SCIENCES ET VIE DE LA TERRE (S SVT)	1/2	43	40	- 3
	BAC GENE	BAC GENERAL : SERIE SCIENTIFIQUE SCIENCES ET VIE DE LA TERRE (S SVT)	2/2	48	45	- 3
	CPGE	PC (PHYSIQUE ET CHIMIE)	2/2	15	0	- 15
	CPGE	PCSI (PHYSIQUE, CHIMIE ET SCIENCES DE L'INGENIEUR)	1/2	3	0	- 3
<b>Total Spécialités pluriscientifiques</b>				166	139	- 27
Spécialités pluridisciplinaires, sciences humaines et droit	BAC GENE	BAC GENERAL : SERIE ECONOMIQUE ET SOCIALE	1/2	52	35	- 17
	BAC GENE	BAC GENERAL : SERIE ECONOMIQUE ET SOCIALE	2/2	40	52	+ 12
<b>Total Spécialités pluridisciplinaires, sciences humaines et droit</b>				92	87	- 5
Spécialités littéraires et artistiques plurivalentes	BAC GENE	BAC GENERAL LITTERAIRE	1/2	33	15	- 18
	BAC GENE	BAC GENERAL LITTERAIRE	2/2	23	34	+ 11
<b>Total Spécialités littéraires et artistiques plurivalentes</b>				56	49	- 7
Technologies industrielles fondamentales	BAC TECHNO	STI2D ARCHITECTURE ET CONSTRUCTION (BAC TECHNO)	1/2	15	24	+ 9
	BAC TECHNO	STI2D ARCHITECTURE ET CONSTRUCTION (BAC TECHNO)	2/2	13	14	+ 1
	BAC TECHNO	STI2D ENERGIES ET ENVIRONNEMENT (BAC TECHNO)	1/2	7	0	- 7
	BAC TECHNO	STI2D ENERGIES ET ENVIRONNEMENT (BAC TECHNO)	2/2	8	8	0
	BAC TECHNO	STI2D INNOVATION TECHNOLOGIQUE ET ECO CONCEPTION (BAC TECHNO)	1/2	15	5	- 10
	BAC TECHNO	STI2D INNOVATION TECHNOLOGIQUE ET ECO CONCEPTION (BAC TECHNO)	2/2	13	16	+ 3
	BAC TECHNO	STI2D SYSTEME D'INFORMATION ET NUMERIQUE (BAC TECHNO)	1/2	9	0	- 9
	BAC TECHNO	STI2D SYSTEME D'INFORMATION ET NUMERIQUE (BAC TECHNO)	2/2	9	9	0
	BTS	CONCEPTION DE PRODUITS INDUSTRIEL (BTS)	1/2	0	6	+ 6
<b>Total Technologies industrielles fondamentales</b>				89	82	- 7
Spécialités pluritechnologiques mécanique-électricité	BTS	INDUSTRIALISATION DES PRODUITS MECANIQUES (BTS)	1/2	10	4	- 6
	BTS	INDUSTRIALISATION DES PRODUITS MECANIQUES (BTS)	2/2	8	6	- 2
<b>Total Spécialités pluritechnologiques mécanique-électricité</b>				18	10	- 8
Mécanique générale et de précision, usinage	BAC PRO	TECHNICIEN D'USINAGE (BAC PRO)	1/3	6	15	+ 9
	BAC PRO	TECHNICIEN D'USINAGE (BAC PRO)	2/3	8	8	0
	BAC PRO	TECHNICIEN D'USINAGE (BAC PRO)	3/3	10	9	- 1
<b>Total Mécanique générale et de précision, usinage</b>				24	32	+ 8



## Le Puy-en-Velay - LPO Charles et Adrien Dupuy - Lycée des métiers des sciences et techniques

Domaine/Spécialité	Diplôme	Formation	Année	2014	2015	Δ 14/15
Total général				785	746	- 39
Moteurs et mécanique auto	BAC PRO	MAINTENANCE DE VEHICULES AUTOMOBILES OPTION : VOITURES PARTICULIERES (BAC PRO)	1/3	20	0	- 20
	BAC PRO	MAINTENANCE DE VEHICULES AUTOMOBILES OPTION : VOITURES PARTICULIERES (BAC PRO)	2/3	18	20	+ 2
	BAC PRO	MAINTENANCE DE VEHICULES AUTOMOBILES OPTION : VOITURES PARTICULIERES (BAC PRO)	3/3	18	16	- 2
	BAC PRO	MAINTENANCE DES VEHICULES OPTION A VOITURES PARTICULIERES (BAC PRO)	1/3	0	20	+ 20
Total Moteurs et mécanique auto				56	56	0
Electricité, électronique	BAC PRO	ELECTROTECHNIQUE ENERGIE EQUIPEMENTS COMMUNICANTS (BAC PRO)	1/3	21	20	- 1
	BAC PRO	ELECTROTECHNIQUE ENERGIE EQUIPEMENTS COMMUNICANTS (BAC PRO)	2/3	23	20	- 3
	BAC PRO	ELECTROTECHNIQUE ENERGIE EQUIPEMENTS COMMUNICANTS (BAC PRO)	3/3	23	17	- 6
	BTS	ELECTROTECHNIQUE (BTS)	1/2	15	12	- 3
	BTS	ELECTROTECHNIQUE (BTS)	2/2	18	11	- 7
Total Electricité, électronique				100	80	- 20
Techniques de l'image et du son, métiers connexes du spectacle	BTS	METIERS DE L'AUDIOVISUEL OPTION GESTION DE LA PRODUCTION (BTS)	1/2	5	0	- 5
	BTS	METIERS DE L'AUDIOVISUEL OPTION GESTION DE LA PRODUCTION (BTS)	1/2	0	3	+ 3
	BTS	METIERS DE L'AUDIOVISUEL OPTION GESTION DE LA PRODUCTION (BTS)	2/2	6	6	0
	BTS	METIERS DE L'AUDIOVISUEL OPTION METIERS DE L'IMAGE (BTS)	1/2	5	0	- 5
	BTS	METIERS DE L'AUDIOVISUEL OPTION METIERS DE L'IMAGE (BTS)	1/2	0	7	+ 7
	BTS	METIERS DE L'AUDIOVISUEL OPTION METIERS DE L'IMAGE (BTS)	2/2	5	5	0
	BTS	METIERS DE L'AUDIOVISUEL OPTION TECHNIQUES D'INGENIERIE ET EXPLOITATION DES EQUIPEMENTS (BTS)	1/2	5	0	- 5
	BTS	METIERS DE L'AUDIOVISUEL OPTION TECHNIQUES D'INGENIERIE ET EXPLOITATION DES EQUIPEMENTS (BTS)	1/2	0	4	+ 4
BTS	METIERS DE L'AUDIOVISUEL OPTION TECHNIQUES D'INGENIERIE ET EXPLOITATION DES EQUIPEMENTS (BTS)	2/2	4	3	- 1	
Total Techniques de l'image et du son, métiers connexes du spectacle				30	28	- 2



## Lycée Jean Monnet (LP)

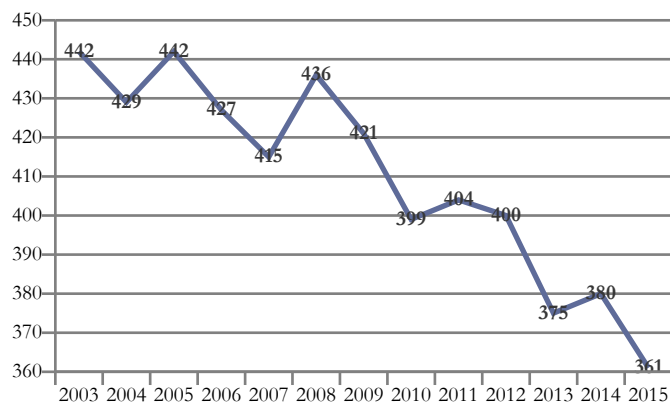

Domaines de formation préparés	2015
Echanges et gestion	133
Services aux personnes	120
Transformations	57
Spécialités plurivalentes des services	51
<b>Total général</b>	<b>361</b>

## Le Puy-en-Velay - LP Jean Monnet - Lycée des métiers

Domaine/Spécialité	Diplôme	Formation	Année	2014	2015	Δ 14/15
<b>Total général</b>				380	361	- 19
Agro-alimentaire, alimentation, cuisine	CAP	AGENT POLYVALENT DE RESTAURATION (CAP)	1/2	8	14	+ 6
	CAP	AGENT POLYVALENT DE RESTAURATION (CAP)	2/2	13	6	- 7
	BAC PRO	CUISINE (BAC PRO)	1/3	13	12	- 1
	BAC PRO	CUISINE (BAC PRO)	2/3	12	13	+ 1
	BAC PRO	CUISINE (BAC PRO)	3/3	10	12	+ 2
<b>Total Agro-alimentaire, alimentation, cuisine</b>				56	57	+ 1
Spécialités plurivalentes des services	BAC PRO	GESTION-ADMINISTRATION (BAC PRO)	1/3	18	23	+ 5
	BAC PRO	GESTION-ADMINISTRATION (BAC PRO)	2/3	17	18	+ 1
	BAC PRO	GESTION-ADMINISTRATION (BAC PRO)	3/3	0	10	+ 10
<b>Total Spécialités plurivalentes des services</b>				35	51	+ 16
Commerce, vente	CAP	EMPLOYE DE COMMERCE MULTI-SPECIALITES (CAP)	1/2	24	24	0
	CAP	EMPLOYE DE COMMERCE MULTI-SPECIALITES (CAP)	2/2	20	20	0
	BAC PRO	COMMERCE (BAC PRO)	1/3	29	30	+ 1
	BAC PRO	COMMERCE (BAC PRO)	2/3	30	29	- 1
	BAC PRO	COMMERCE (BAC PRO)	3/3	32	30	- 2
<b>Total Commerce, vente</b>				135	133	- 2
Comptabilité, gestion	BAC PRO	COMPTABILITE (BAC PRO)	3/3	18	0	- 18
<b>Total Comptabilité, gestion</b>				18	0	- 18
Spécialités plurivalentes sanitaires et sociales	BAC PRO	ACCOMPAGNEMENT SOINS ET SERVICES A LA PERSONNE OPTION B - EN STRUCTURE (BAC PRO)	1/3	30	30	0
	BAC PRO	ACCOMPAGNEMENT SOINS ET SERVICES A LA PERSONNE OPTION B - EN STRUCTURE (BAC PRO)	2/3	31	30	- 1
	BAC PRO	ACCOMPAGNEMENT SOINS ET SERVICES A LA PERSONNE OPTION B - EN STRUCTURE (BAC PRO)	3/3	50	31	- 19
<b>Total Spécialités plurivalentes sanitaires et sociales</b>				111	91	- 20
Accueil, hôtellerie, tourisme	BAC PRO	COMMERCIALISATION ET SERVICES EN RESTAURATION (BAC PRO)	1/3	13	12	- 1
	BAC PRO	COMMERCIALISATION ET SERVICES EN RESTAURATION (BAC PRO)	2/3	8	10	+ 2
	BAC PRO	COMMERCIALISATION ET SERVICES EN RESTAURATION (BAC PRO)	3/3	4	7	+ 3
<b>Total Accueil, hôtellerie, tourisme</b>				25	29	+ 4



## Lycée Saint-Jacques De Compostelle (LG)

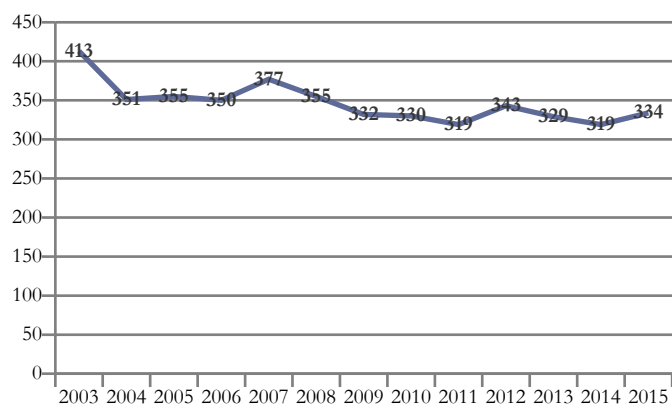

Domaines de formation préparés	2015
Formations générales	137
Mathématiques et sciences	107
Sciences humaines et droit	59
Lettres et arts	31
<b>Total général</b>	<b>334</b>

## Le Puy-en-Velay - Lycée général privé Saint-Jacques De Compostelle

Domaine/Spécialité	Diplôme	Formation	Année	2014	2015	Δ 14/15
<b>Total général</b>				319	334	+ 15
Formations générales	BAC GENE	2NDE GENERALE ET TECHNO (CAS GENERAL AVEC 2 ENSEIGNEMENTS D'EXPLORATION)	1/1	126	137	+ 11
<b>Total Formations générales</b>				126	137	+ 11
Spécialités pluriscientifiques	BAC GENE	BAC GENERAL : SERIE SCIENTIFIQUE SCIENCES DE L'INGENIEUR (S SI)	2/2	4	0	- 4
	BAC GENE	BAC GENERAL : SERIE SCIENTIFIQUE SCIENCES ET VIE DE LA TERRE (S SVT)	1/2	57	52	- 5
	BAC GENE	BAC GENERAL : SERIE SCIENTIFIQUE SCIENCES ET VIE DE LA TERRE (S SVT)	2/2	53	55	+ 2
<b>Total Spécialités pluriscientifiques</b>				114	107	- 7
Spécialités pluridisciplinaires, sciences humaines et droit	BAC GENE	BAC GENERAL : SERIE ECONOMIQUE ET SOCIALE	1/2	32	28	- 4
	BAC GENE	BAC GENERAL : SERIE ECONOMIQUE ET SOCIALE	2/2	20	31	+ 11
<b>Total Spécialités pluridisciplinaires, sciences humaines et droit</b>				52	59	+ 7
Spécialités littéraires et artistiques plurivalentes	BAC GENE	BAC GENERAL LITTERAIRE	1/2	15	13	- 2
	BAC GENE	BAC GENERAL LITTERAIRE	2/2	12	18	+ 6
<b>Total Spécialités littéraires et artistiques plurivalentes</b>				27	31	+ 4



## Lycée Simone Weil (LGT)

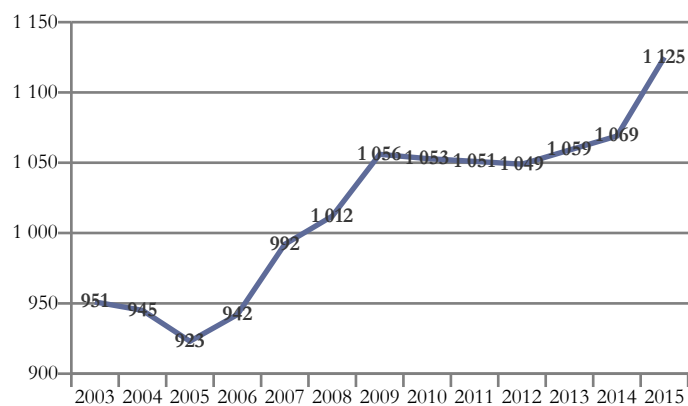

Domaines de formation préparés	2015
Formations générales	331
Mathématiques et sciences	204
Echanges et gestion	187
Sciences humaines et droit	128
Services aux personnes	111
Lettres et arts	71
Transformations	47
Spécialités pluri-technologiques de production	46
<b>Total général</b>	<b>1 125</b>

## Le Puy-en-Velay - Lycée général et technologique Simone Weil

Domaine/Spécialité	Diplôme	Formation	Année	2014	2015	Δ 14/15
<b>Total général</b>				1 069	1 125	+ 56
Formations générales	BAC GENE	2NDE GENERALE ET TECHNO (CAS DEROGATOIRE AVEC 3 ENSEIGNEMENTS D'EXPLORATION)	1/1	2	0	- 2
	BAC GENE	2NDE GENERALE ET TECHNO (CAS GENERAL AVEC 2 ENSEIGNEMENTS D'EXPLORATION)	1/1	305	331	+ 26
<b>Total Formations générales</b>				307	331	+ 24
Spécialités pluriscientifiques	BAC GENE	BAC GENERAL : SERIE SCIENTIFIQUE SCIENCES ET VIE DE LA TERRE (S SVT)	1/2	102	105	+ 3
	BAC GENE	BAC GENERAL : SERIE SCIENTIFIQUE SCIENCES ET VIE DE LA TERRE (S SVT)	2/2	66	99	+ 33
<b>Total Spécialités pluriscientifiques</b>				168	204	+ 36
Spécialités pluridisciplinaires, sciences humaines et droit	BAC GENE	BAC GENERAL : SERIE ECONOMIQUE ET SOCIALE	1/2	57	69	+ 12
	BAC GENE	BAC GENERAL : SERIE ECONOMIQUE ET SOCIALE	2/2	68	59	- 9
<b>Total Spécialités pluridisciplinaires, sciences humaines et droit</b>				125	128	+ 3
Spécialités littéraires et artistiques plurivalentes	BAC GENE	BAC GENERAL LITTERAIRE	1/2	32	37	+ 5
	BAC GENE	BAC GENERAL LITTERAIRE	2/2	31	34	+ 3
<b>Total Spécialités littéraires et artistiques plurivalentes</b>				63	71	+ 8
Technologies industrielles fondamentales	BAC TECHNO	STL BIOTECHNOLOGIES (BAC TECHNO)	1/2	27	23	- 4
	BAC TECHNO	STL BIOTECHNOLOGIES (BAC TECHNO)	2/2	19	23	+ 4
<b>Total Technologies industrielles fondamentales</b>				46	46	0
Agro-alimentaire, alimentation, cuisine	BTS	BIOTECHNOLOGIES (BTS)	1/2	27	29	+ 2
	BTS	BIOTECHNOLOGIES (BTS)	2/2	26	18	- 8
<b>Total Agro-alimentaire, alimentation, cuisine</b>				53	47	- 6
Spécialités plurivalentes des échanges et de la gestion	BAC TECHNO	SCIENCES ET TECHNOLOGIES DU MANAGEMENT ET DE LA GESTION (1ERE STMG)	1/2	42	44	+ 2
	BAC TECHNO	STMG GESTION ET FINANCE (BAC TECHNO)	2/2	13	6	- 7
	BAC TECHNO	STMG MERCATIQUE (MARKETING) (BAC TECHNO)	2/2	17	20	+ 3
	BAC TECHNO	STMG RESSOURCES HUMAINES ET COMMUNICATION (BAC TECHNO)	2/2	18	14	- 4
<b>Total Spécialités plurivalentes des échanges et de la gestion</b>				90	84	- 6
Commerce, vente	BTS	NEGOCIATION ET RELATION CLIENT (BTS)	1/2	32	29	- 3
	BTS	NEGOCIATION ET RELATION CLIENT (BTS)	2/2	21	24	+ 3
<b>Total Commerce, vente</b>				53	53	0
Comptabilité, gestion	BTS	COMPTABILITE ET GESTION DES ORGANISATIONS (BTS)	1/2	28	34	+ 6
	BTS	COMPTABILITE ET GESTION DES ORGANISATIONS (BTS)	2/2	16	16	0
<b>Total Comptabilité, gestion</b>				44	50	+ 6
Santé	BAC TECHNO	ST2S SCIENCES ET TECHNOLOGIES DE LA SANTE ET DU SOCIAL (BAC TECHNO)	1/2	35	30	- 5
	BAC TECHNO	ST2S SCIENCES ET TECHNOLOGIES DE LA SANTE ET DU SOCIAL (BAC TECHNO)	2/2	35	35	0
	DIV-3	CLASSE PREPARATOIRE AUX ECOLES PARAMEDICALES	1/1	25	25	0
<b>Total Santé</b>				95	90	- 5



## Le Puy-en-Velay - Lycée général et technologique Simone Weil

Domaine/Spécialité	Diplôme	Formation	Année	2014	2015	Δ 14/15
Total général				1 069	1 125	+ 56
Travail social	DIV-3	CLASSE PREPARATOIRE AUX ECOLES DES CARRIERES SOCIALES	1/1	25	21	- 4
Total Travail social				25	21	- 4



## Lycée Léonard de Vinci (LGT)

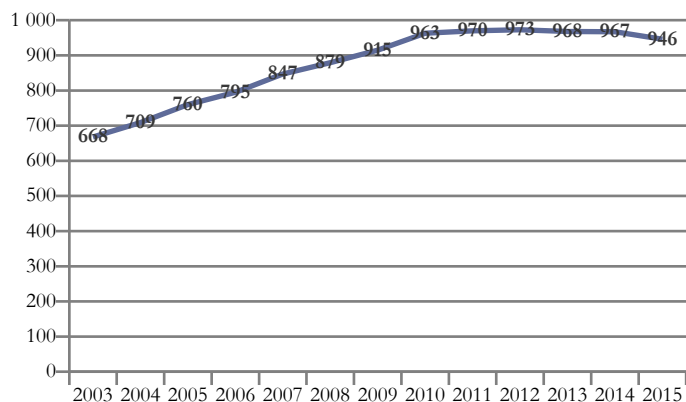

Domaines de formation préparés	2015
Formations générales	312
Sciences humaines et droit	195
Mathématiques et sciences	188
Lettres et arts	111
Echanges et gestion	97
Spécialités pluri-technologiques de production	43
<b>Total général</b>	<b>946</b>

## Monistrol-sur-Loire - Lycée général et technologique Léonard de Vinci

Domaine/Spécialité	Diplôme	Formation	Année	2014	2015	Δ 14/15
<b>Total général</b>				967	946	- 21
Formations générales	BAC GENE	2NDE GENERALE ET TECHNO (CAS DEROGATOIRE AVEC 1 ENSEIGNEMENT D'EXPLORATION)	1/1	35	35	0
	BAC GENE	2NDE GENERALE ET TECHNO (CAS GENERAL AVEC 2 ENSEIGNEMENTS D'EXPLORATION)	1/1	291	277	- 14
<b>Total Formations générales</b>				326	312	- 14
Spécialités pluriscientifiques	BAC GENE	BAC GENERAL : SERIE SCIENTIFIQUE SCIENCES DE L'INGENIEUR (S SD)	1/2	26	16	- 10
	BAC GENE	BAC GENERAL : SERIE SCIENTIFIQUE SCIENCES DE L'INGENIEUR (S SD)	2/2	20	24	+ 4
	BAC GENE	BAC GENERAL : SERIE SCIENTIFIQUE SCIENCES ET VIE DE LA TERRE (S SVT)	1/2	67	87	+ 20
	BAC GENE	BAC GENERAL : SERIE SCIENTIFIQUE SCIENCES ET VIE DE LA TERRE (S SVT)	2/2	95	61	- 34
<b>Total Spécialités pluriscientifiques</b>				208	188	- 20
Spécialités pluridisciplinaires, sciences humaines et droit	BAC GENE	BAC GENERAL : SERIE ECONOMIQUE ET SOCIALE	1/2	92	100	+ 8
	BAC GENE	BAC GENERAL : SERIE ECONOMIQUE ET SOCIALE	2/2	94	95	+ 1
<b>Total Spécialités pluridisciplinaires, sciences humaines et droit</b>				186	195	+ 9
Spécialités littéraires et artistiques plurivalentes	BAC GENE	BAC GENERAL LITTERAIRE	1/2	53	48	- 5
	BAC GENE	BAC GENERAL LITTERAIRE	2/2	49	63	+ 14
<b>Total Spécialités littéraires et artistiques plurivalentes</b>				102	111	+ 9
Technologies industrielles fondamentales	BTS	TECHNICO-COMMERCIAL (BTS)	1/2	24	22	- 2
	BTS	TECHNICO-COMMERCIAL (BTS)	2/2	22	21	- 1
<b>Total Technologies industrielles fondamentales</b>				46	43	- 3
Spécialités plurivalentes des échanges et de la gestion	BAC TECHNO	SCIENCES ET TECHNOLOGIES DU MANAGEMENT ET DE LA GESTION (1ERE STMG)	1/2	50	52	+ 2
	BAC TECHNO	STMG GESTION ET FINANCE (BAC TECHNO)	2/2	12	17	+ 5
	BAC TECHNO	STMG MERCATIQUE (MARKETING) (BAC TECHNO)	2/2	37	28	- 9
<b>Total Spécialités plurivalentes des échanges et de la gestion</b>				99	97	- 2





## Lycée Notre-Dame du Château - Lycée général et technologique (LGT)

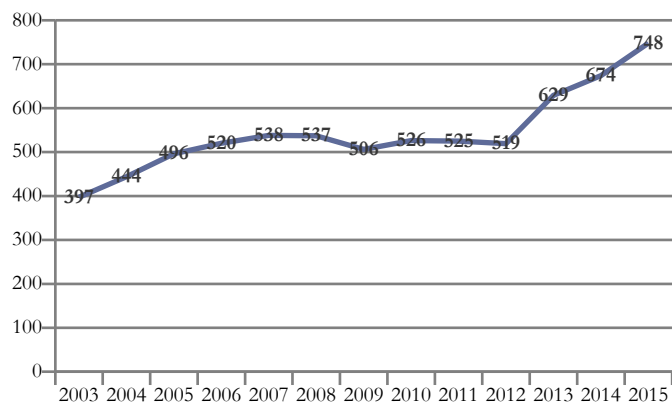

Domaines de formation préparés	2015
Formations générales	275
Mathématiques et sciences	178
Sciences humaines et droit	118
Spécialités pluri-technologiques de production	65
Services aux personnes	64
Lettres et arts	48
<b>Total général</b>	<b>748</b>

## Monistrol-sur-Loire - Lycée général et technologique privé Notre-Dame du Château

Domaine/Spécialité	Diplôme	Formation	Année	2014	2015	Δ 14/15
<b>Total général</b>				674	748	+ 74
Formations générales	BAC GENE	2NDE GENERALE ET TECHNO (CAS GENERAL AVEC 2 ENSEIGNEMENTS D'EXPLORATION)	1/1	248	275	+ 27
<b>Total Formations générales</b>				248	275	+ 27
Spécialités pluriscientifiques	BAC GENE	BAC GENERAL : SERIE SCIENTIFIQUE SCIENCES DE L'INGENIEUR (S SD)	1/2	26	24	- 2
	BAC GENE	BAC GENERAL : SERIE SCIENTIFIQUE SCIENCES DE L'INGENIEUR (S SD)	2/2	14	22	+ 8
	BAC GENE	BAC GENERAL : SERIE SCIENTIFIQUE SCIENCES ET VIE DE LA TERRE (S SVT)	1/2	57	78	+ 21
	BAC GENE	BAC GENERAL : SERIE SCIENTIFIQUE SCIENCES ET VIE DE LA TERRE (S SVT)	2/2	41	54	+ 13
<b>Total Spécialités pluriscientifiques</b>				138	178	+ 40
Spécialités pluridisciplinaires, sciences humaines et droit	BAC GENE	BAC GENERAL : SERIE ECONOMIQUE ET SOCIALE	1/2	61	59	- 2
	BAC GENE	BAC GENERAL : SERIE ECONOMIQUE ET SOCIALE	2/2	60	59	- 1
<b>Total Spécialités pluridisciplinaires, sciences humaines et droit</b>				121	118	- 3
Spécialités littéraires et artistiques plurivalentes	BAC GENE	BAC GENERAL LITTERAIRE	1/2	33	14	- 19
	BAC GENE	BAC GENERAL LITTERAIRE	2/2	11	34	+ 23
<b>Total Spécialités littéraires et artistiques plurivalentes</b>				44	48	+ 4
Technologies industrielles fondamentales	BAC TECHNO	STI2D ENERGIES ET ENVIRONNEMENT (BAC TECHNO)	1/2	12	17	+ 5
	BAC TECHNO	STI2D ENERGIES ET ENVIRONNEMENT (BAC TECHNO)	2/2	8	24	+ 16
	BAC TECHNO	STI2D INNOVATION TECHNOLOGIQUE ET ECO CONCEPTION (BAC TECHNO)	1/2	19	13	- 6
	BAC TECHNO	STI2D INNOVATION TECHNOLOGIQUE ET ECO CONCEPTION (BAC TECHNO)	2/2	20	11	- 9
<b>Total Technologies industrielles fondamentales</b>				59	65	+ 6
Santé	BAC TECHNO	ST2S SCIENCES ET TECHNOLOGIES DE LA SANTE ET DU SOCIAL (BAC TECHNO)	1/2	34	32	- 2
	BAC TECHNO	ST2S SCIENCES ET TECHNOLOGIES DE LA SANTE ET DU SOCIAL (BAC TECHNO)	2/2	30	32	+ 2
<b>Total Santé</b>				64	64	0



## Lycée Notre-Dame du Château - Lycée professionnel (LP)

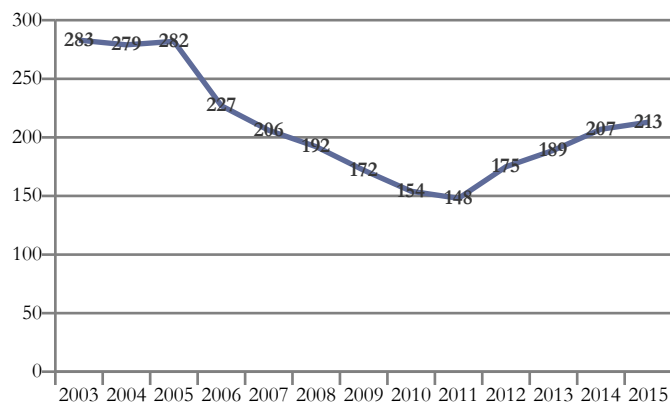

Domaines de formation préparés		2015
Mécanique, électricité, électronique		137
Spécialités plurivalentes des services		53
Génie civil, construction et bois		23
<b>Total général</b>		<b>213</b>

## Monistrol-sur-Loire - Lycée professionnel privé Notre-Dame du Château

Domaine/Spécialité	Diplôme	Formation	Année	2014	2015	Δ 14/15
<b>Total général</b>				207	213	+ 6
Spécialités pluritechnologiques génie civil, construction, bois	CAP	MAINTENANCE DE BATIMENTS DE COLLECTIVITES (CAP)	1/2	13	14	+ 1
	CAP	MAINTENANCE DE BATIMENTS DE COLLECTIVITES (CAP)	2/2	12	9	- 3
<b>Total Spécialités pluritechnologiques génie civil, construction, bois</b>				25	23	- 2
Structures métalliques (y.c. soudure, carrosserie, coque bateau, cellule avion)	CAP	REALISATION EN CHAUDRONNERIE INDUSTRIELLE (CAP)	1/2	14	14	0
	CAP	REALISATION EN CHAUDRONNERIE INDUSTRIELLE (CAP)	2/2	8	12	+ 4
	BAC PRO	TECHNICIEN EN CHAUDRONNERIE INDUSTRIELLE (BAC PRO)	1/3	15	21	+ 6
	BAC PRO	TECHNICIEN EN CHAUDRONNERIE INDUSTRIELLE (BAC PRO)	2/3	17	17	0
	BAC PRO	TECHNICIEN EN CHAUDRONNERIE INDUSTRIELLE (BAC PRO)	3/3	11	16	+ 5
<b>Total Structures métalliques (y.c. soudure, carrosserie, coque bateau, cellule avion)</b>				65	80	+ 15
Electricité, électronique	BAC PRO	ELECTROTECHNIQUE ENERGIE EQUIPEMENTS COMMUNICANTS (BAC PRO)	1/3	23	19	- 4
	BAC PRO	ELECTROTECHNIQUE ENERGIE EQUIPEMENTS COMMUNICANTS (BAC PRO)	2/3	19	20	+ 1
	BAC PRO	ELECTROTECHNIQUE ENERGIE EQUIPEMENTS COMMUNICANTS (BAC PRO)	3/3	17	18	+ 1
<b>Total Electricité, électronique</b>				59	57	- 2
Spécialités plurivalentes des services	BAC PRO	GESTION-ADMINISTRATION (BAC PRO)	1/3	24	16	- 8
	BAC PRO	GESTION-ADMINISTRATION (BAC PRO)	2/3	11	25	+ 14
	BAC PRO	GESTION-ADMINISTRATION (BAC PRO)	3/3	0	12	+ 12
<b>Total Spécialités plurivalentes des services</b>				35	53	+ 18
Comptabilité, gestion	BAC PRO	COMPTABILITE (BAC PRO)	3/3	12	0	- 12
<b>Total Comptabilité, gestion</b>				12	0	- 12
Secrétariat, bureautique	BAC PRO	SECRETARIAT (BAC PRO)	3/3	11	0	- 11
<b>Total Secrétariat, bureautique</b>				11	0	- 11



## Lycée Emmanuel Chabrier (LPY)

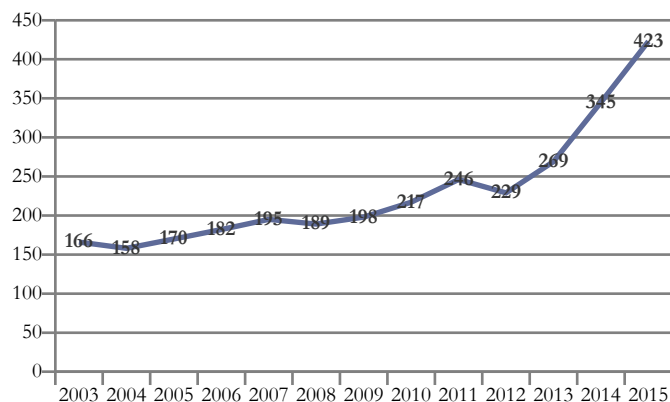

Domaines de formation préparés	2015
Formations générales	97
Mécanique, électricité, électronique	72
Echanges et gestion	65
Transformations	59
Mathématiques et sciences	38
Services aux personnes	33
Sciences humaines et droit	24
Spécialités pluri-technologiques de production	20
Lettres et arts	15
<b>Total général</b>	<b>423</b>

## Yssingeaux - Lycée polyvalent Emmanuel Chabrier

Domaine/Spécialité	Diplôme	Formation	Année	2014	2015	Δ 14/15
<b>Total général</b>				345	423	+ 78
Formations générales	BAC GENE	2NDE GENERALE ET TECHNO (CAS GENERAL AVEC 2 ENSEIGNEMENTS D'EXPLORATION)	1/1	66	97	+ 31
<b>Total Formations générales</b>				66	97	+ 31
Spécialités pluriscientifiques	BAC GENE	BAC GENERAL : SERIE SCIENTIFIQUE SCIENCES ET VIE DE LA TERRE (S SVT)	1/2	17	19	+ 2
	BAC GENE	BAC GENERAL : SERIE SCIENTIFIQUE SCIENCES ET VIE DE LA TERRE (S SVT)	2/2	0	19	+ 19
<b>Total Spécialités pluriscientifiques</b>				17	38	+ 21
Spécialités pluridisciplinaires, sciences humaines et droit	BAC GENE	BAC GENERAL : SERIE ECONOMIQUE ET SOCIALE	1/2	7	18	+ 11
	BAC GENE	BAC GENERAL : SERIE ECONOMIQUE ET SOCIALE	2/2	0	6	+ 6
<b>Total Spécialités pluridisciplinaires, sciences humaines et droit</b>				7	24	+ 17
Spécialités littéraires et artistiques plurivalentes	BAC GENE	BAC GENERAL LITTERAIRE	1/2	7	10	+ 3
	BAC GENE	BAC GENERAL LITTERAIRE	2/2	0	5	+ 5
<b>Total Spécialités littéraires et artistiques plurivalentes</b>				7	15	+ 8
Technologies de commandes des transformations industrielles	CAP	CONDUCTEUR D'INSTALLATIONS DE PRODUCTION (CAP)	1/2	7	0	- 7
	CAP	CONDUCTEUR D'INSTALLATIONS DE PRODUCTION (CAP)	2/2	5	7	+ 2
	BTS	MAINTENANCE INDUSTRIELLE (BTS)	1/2	13	0	- 13
	BTS	MAINTENANCE INDUSTRIELLE (BTS)	2/2	12	13	+ 1
<b>Total Technologies de commandes des transformations industrielles</b>				37	20	- 17
Agro-alimentaire, alimentation, cuisine	CAP	AGENT POLYVALENT DE RESTAURATION (CAP)	1/2	12	12	0
	CAP	AGENT POLYVALENT DE RESTAURATION (CAP)	2/2	8	6	- 2
	BAC PRO	CUISINE (BAC PRO)	1/3	14	13	- 1
	BAC PRO	CUISINE (BAC PRO)	2/3	14	14	0
	BAC PRO	CUISINE (BAC PRO)	3/3	14	14	0
<b>Total Agro-alimentaire, alimentation, cuisine</b>				62	59	- 3
Spécialités pluritechnologiques mécanique-électricité	BAC PRO	MAINTENANCE DES EQUIPEMENTS INDUSTRIELS (BAC PRO)	1/3	21	25	+ 4
	BAC PRO	MAINTENANCE DES EQUIPEMENTS INDUSTRIELS (BAC PRO)	2/3	15	21	+ 6
	BAC PRO	MAINTENANCE DES EQUIPEMENTS INDUSTRIELS (BAC PRO)	3/3	15	13	- 2
	BTS	MAINTENANCE DES SYSTEMES OPTION A SYSTEMES DE PRODUCTION (BTS)	1/2	0	13	+ 13
<b>Total Spécialités pluritechnologiques mécanique-électricité</b>				51	72	+ 21
Commerce, vente	BAC PRO	ACCUEIL - RELATION CLIENTS ET USAGERS (BAC PRO)	1/3	25	26	+ 1
	BAC PRO	ACCUEIL - RELATION CLIENTS ET USAGERS (BAC PRO)	2/3	22	19	- 3
	BAC PRO	ACCUEIL - RELATION CLIENTS ET USAGERS (BAC PRO)	3/3	23	20	- 3
<b>Total Commerce, vente</b>				70	65	- 5



## Yssingaux - Lycée polyvalent Emmanuel Chabrier

Domaine/Spécialité	Diplôme	Formation	Année	2014	2015	Δ 14/15
Total général				345	423	+ 78
Accueil, hôtellerie, tourisme	BAC PRO	COMMERCIALISATION ET SERVICES EN RESTAURATION (BAC PRO)	1/3	8	15	+ 7
	BAC PRO	COMMERCIALISATION ET SERVICES EN RESTAURATION (BAC PRO)	2/3	14	7	- 7
	BAC PRO	COMMERCIALISATION ET SERVICES EN RESTAURATION (BAC PRO)	3/3	6	11	+ 5
Total Accueil, hôtellerie, tourisme				28	33	+ 5



## Lycée Sacré-Coeur (LGT)

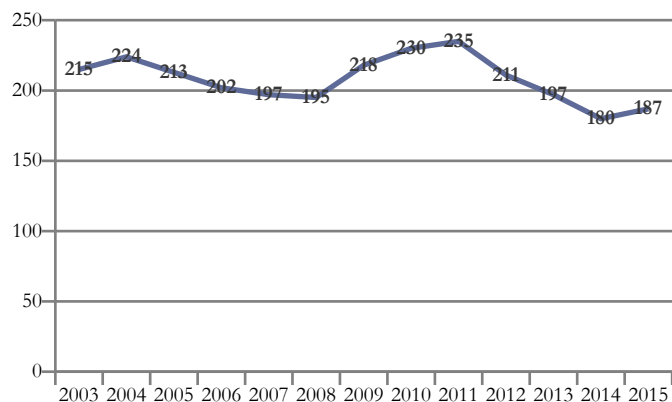

## Domaines de formation préparés

Domaines de formation préparés	2015
Formations générales	59
Services aux personnes	49
Mathématiques et sciences	41
Sciences humaines et droit	24
Lettres et arts	14
<b>Total général</b>	<b>187</b>

## Yssingeaux - Lycée général et technologique privé Sacré-Coeur

Domaine/Spécialité	Diplôme	Formation	Année	2014	2015	Δ 14/15
<b>Total général</b>				180	187	+ 7
Formations générales	BAC GENE	2NDE GENERALE ET TECHNO (CAS GENERAL AVEC 2 ENSEIGNEMENTS D'EXPLORATION)	1/1	63	59	- 4
<b>Total Formations générales</b>				63	59	- 4
Spécialités pluriscientifiques	BAC GENE	BAC GENERAL : SERIE SCIENTIFIQUE SCIENCES ET VIE DE LA TERRE (S SVT)	1/2	11	24	+ 13
	BAC GENE	BAC GENERAL : SERIE SCIENTIFIQUE SCIENCES ET VIE DE LA TERRE (S SVT)	2/2	22	17	- 5
<b>Total Spécialités pluriscientifiques</b>				33	41	+ 8
Spécialités pluridisciplinaires, sciences humaines et droit	BAC GENE	BAC GENERAL : SERIE ECONOMIQUE ET SOCIALE	1/2	14	13	- 1
	BAC GENE	BAC GENERAL : SERIE ECONOMIQUE ET SOCIALE	2/2	14	11	- 3
<b>Total Spécialités pluridisciplinaires, sciences humaines et droit</b>				28	24	- 4
Spécialités littéraires et artistiques plurivalentes	BAC GENE	BAC GENERAL LITTERAIRE	1/2	5	9	+ 4
	BAC GENE	BAC GENERAL LITTERAIRE	2/2	8	5	- 3
<b>Total Spécialités littéraires et artistiques plurivalentes</b>				13	14	+ 1
Santé	BTS	OPTICIEN LUNETIER (BTS)	1/2	22	26	+ 4
	BTS	OPTICIEN LUNETIER (BTS)	2/2	21	23	+ 2
<b>Total Santé</b>				43	49	+ 6



## Agriculture

Secteur Public

FONTANNES

## Lycée de Bonnefont (LGTPA)

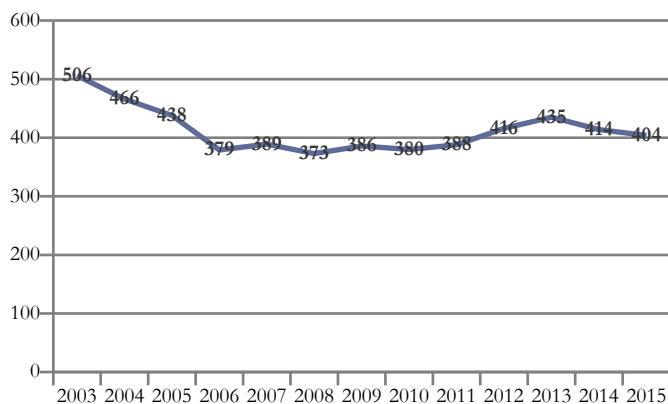

Domaines de formation préparés	2015
Agriculture, pêche, forêt et espaces verts	317
Formations générales	55
Mathématiques et sciences	32
<b>Total général</b>	<b>404</b>

## Fontannes - Lycée général technologique professionnel agricole - Bonnefont

Domaine/Spécialité	Diplôme	Formation	Année	2014	2015	Δ 14/15
<b>Total général</b>				358	359	+ 1
Formations générales	BAC GENE	2NDE GENERALE ET TECHNO : 2DE DE DETERMINATION	1/1	36	55	+ 19
<b>Total Formations générales</b>				36	55	+ 19
Spécialités pluriscientifiques	BAC GENE	BAC GENERAL SERIE SCIENTIFIQUE ECOLOGIE AGRONOMIE ET TERRITOIRES (S EAT)	1/2	19	13	- 6
	BAC GENE	BAC GENERAL SERIE SCIENTIFIQUE ECOLOGIE AGRONOMIE ET TERRITOIRES (S EAT)	2/2	19	19	0
<b>Total Spécialités pluriscientifiques</b>				38	32	- 6
Spécialités plurivalentes de l'agronomie et de l'agriculture	BAC PRO AG	AGRO-EQUIPEMENT (BAC PRO AG)	2/3	21	26	+ 5
	BAC PRO AG	AGRO-EQUIPEMENT (BAC PRO AG)	3/3	20	21	+ 1
	BAC TEC AG	STAV SCIENCES ET TECHNOLOGIES DE L'AGRONOMIE ET DU VIVANT : AGRONOMIE - ALIMENTATION - ENVIRONNEMENT - TERRITOIRES (BAC TECHNO)	1/2	32	26	- 6
	BAC TEC AG	STAV SCIENCES ET TECHNOLOGIES DE L'AGRONOMIE ET DU VIVANT : AGRONOMIE - ALIMENTATION - ENVIRONNEMENT - TERRITOIRES (BAC TECHNO)	2/2	25	26	+ 1
	BTSA	GENIE DES EQUIPEMENTS AGRICOLES (BTSA)	1/2	4	6	+ 2
	BTSA	GENIE DES EQUIPEMENTS AGRICOLES (BTSA)	2/2	0	3	+ 3
<b>Total Spécialités plurivalentes de l'agronomie et de l'agriculture</b>				102	108	+ 6
Productions végétales, cultures spécialisées et protection des cultures	BAC PRO AG	PRODUCTIONS VEGETALES AGROEQUIPEMENT (SEC PRO AG)	1/3	26	15	- 11
<b>Total Productions végétales, cultures spécialisées et protection des cultures</b>				26	15	- 11
Productions animales, élevage spécialisé, aquaculture, soins aux animaux (y.c. vétérinaire)	BAC PRO AG	PRODUCTIONS ANIMALES (SEC PRO AG)	1/3	24	28	+ 4
	BAC PRO AG	CONDUITE ET GESTION DE L'EXPLOITATION AGRICOLE CGEA SPE SYSTEMES A DOMINANTE ELEVAGE (BAC PRO AG)	2/3	17	21	+ 4
	BAC PRO AG	CONDUITE ET GESTION DE L'EXPLOITATION AGRICOLE CGEA SPE SYSTEMES A DOMINANTE ELEVAGE (BAC PRO AG)	3/3	25	18	- 7
	BTSA	PRODUCTIONS ANIMALES (BTSA)	1/2	27	26	- 1
	BTSA	PRODUCTIONS ANIMALES (BTSA)	2/2	25	26	+ 1
	<b>Total Productions animales, élevage spécialisé, aquaculture, soins aux animaux (y.c. vétérinaire)</b>				118	119
Forêts, espaces naturels, faune sauvage, pêche	BTSA	GESTION FORESTIERE (BTSA)	1/2	14	17	+ 3
	BTSA	GESTION FORESTIERE (BTSA)	2/2	17	13	- 4
<b>Total Forêts, espaces naturels, faune sauvage, pêche</b>				31	30	- 1
Spécialité non spécifiée	DIMA	SPECIALITE NON SPECIFIEE (DIMA)	1/1	7	0	- 7
<b>Total Spécialité non spécifiée</b>				7	0	- 7



## Saugues - LEGTA Brioude Bonnefont - Site de Saugues

Domaine/Spécialité	Diplôme	Formation	Année	2014	2015	Δ 14/15
Total général				56	45	- 11
Forêts, espaces naturels, faune sauvage, pêche	BAC PRO AG	FORET (BAC PRO AG)	2/3	18	17	- 1
	BAC PRO AG	FORET (BAC PRO AG)	3/3	20	17	- 3
Total Forêts, espaces naturels, faune sauvage, pêche				38	34	- 4
Aménagement paysager (parcs, jardins, espaces verts, terrains de sport)	BAC PRO AG	NATURE JARDIN PAYSAGE FORET (SEC PRO AG)	1/3	18	11	- 7
Total Aménagement paysager (parcs, jardins, espaces verts, terrains de sport)				18	11	- 7



## Institut des Sciences de la Vie et de la Terre (LPA)

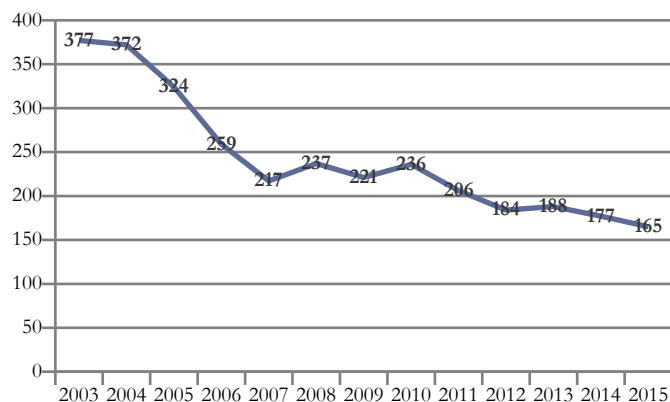

Domaines de formation préparés	2015
Transformations	87
Agriculture, pêche, forêt et espaces verts	47
Services à la collectivité	23
Formations générales	8
<b>Total général</b>	<b>165</b>

## Vals-près-le-Puy - Lycée d'enseign. agricole privé - Site de Vals de l'ISVT

Domaine/Spécialité	Diplôme	Formation	Année	2014	2015	Δ 14/15
<b>Total général</b>				177	165	- 12
Formations générales	BAC GENE	2NDE GENERALE ET TECHNO : 2DE DE DETERMINATION	1/1	9	8	- 1
<b>Total Formations générales</b>				9	8	- 1
Spécialités plurivalentes de l'agronomie et de l'agriculture	BAC TEC AG	STAV SCIENCES ET TECHNOLOGIES DE L'AGRONOMIE ET DU VIVANT : AGRONOMIE - ALIMENTATION - ENVIRONNEMENT - TERRITOIRES (BAC TECHNO)	1/2	12	8	- 4
	BAC TEC AG	STAV SCIENCES ET TECHNOLOGIES DE L'AGRONOMIE ET DU VIVANT : AGRONOMIE - ALIMENTATION - ENVIRONNEMENT - TERRITOIRES (BAC TECHNO)	2/2	11	14	+ 3
<b>Total Spécialités plurivalentes de l'agronomie et de l'agriculture</b>				23	22	- 1
Productions animales, élevage spécialisé, aquaculture, soins aux animaux (y.c. vétérinaire)	BAC PRO AG	PRODUCTIONS ANIMALES (SEC PRO AG)	1/3	8	7	- 1
	BAC PRO AG	CONDUITE ET GESTION DE L'EXPLOITATION AGRICOLE CGEA SPE SYSTEMES A DOMINANTE ELEVAGE (BAC PRO AG)	2/3	10	7	- 3
	BAC PRO AG	CONDUITE ET GESTION DE L'EXPLOITATION AGRICOLE CGEA SPE SYSTEMES A DOMINANTE ELEVAGE (BAC PRO AG)	3/3	12	11	- 1
<b>Total Productions animales, élevage spécialisé, aquaculture, soins aux animaux (y.c. vétérinaire)</b>				30	25	- 5
Agro-alimentaire, alimentation, cuisine	BAC PRO AG	ALIMENTATION BIO-INDUSTRIES LABORATOIRE (SEC PRO AG)	1/3	2	10	+ 8
	BAC PRO AG	LABORATOIRE CONTROLE QUALITE (BAC PRO AG)	2/3	12	5	- 7
	BAC PRO AG	LABORATOIRE CONTROLE QUALITE (BAC PRO AG)	3/3	18	13	- 5
	BTSA	ANALYSES AGRICOLES BIOLOGIQUES ET BIOTECHNOLOGIQUES (BTSA)	1/2	32	32	0
	BTSA	ANALYSES AGRICOLES BIOLOGIQUES ET BIOTECHNOLOGIQUES (BTSA)	2/2	27	27	0
<b>Total Agro-alimentaire, alimentation, cuisine</b>				91	87	- 4
Nettoyage, assainissement, protection de l'environnement	BTSA	GESTION ET MAITRISE DE L'EAU (BTSA)	1/2	10	14	+ 4
	BTSA	GESTION ET MAITRISE DE L'EAU (BTSA)	2/2	14	9	- 5
<b>Total Nettoyage, assainissement, protection de l'environnement</b>				24	23	- 1





## Maison familiale rurale

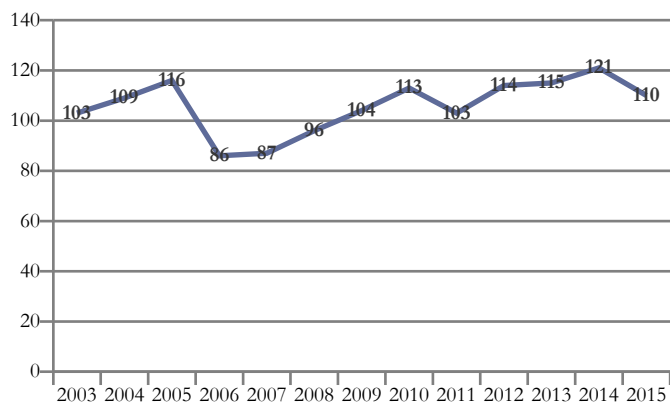

Domaines de formation préparés	2015
Services aux personnes	108
Domaine de spécialités non spécifié	2
<b>Total général</b>	<b>110</b>

## Sainte-Florine - Maison familiale rurale d'éducation et d'orientation de Ste-Florine

Domaine/Spécialité	Diplôme	Formation	Année	2014	2015	Δ 14/15
Total général				121	110	- 11
Spécialités plurivalentes sanitaires et sociales	BAC PRO AG	SERVICE AUX PERSONNES ET AUX TERRITOIRES (SEC PRO AG)	1/3	41	39	- 2
	BAC PRO AG	SERVICES AUX PERSONNES ET AUX TERRITOIRES (BAC PRO AG)	2/3	36	40	+ 4
	BAC PRO AG	SERVICES AUX PERSONNES ET AUX TERRITOIRES (BAC PRO AG)	3/3	44	29	- 15
Total Spécialités plurivalentes sanitaires et sociales				121	108	- 13
Spécialité non spécifiée	DIMA	SPECIALITE NON SPECIFIEE (DIMA)	1/1	0	2	+ 2
Total Spécialité non spécifiée				0	2	+ 2



## Ecole agricole

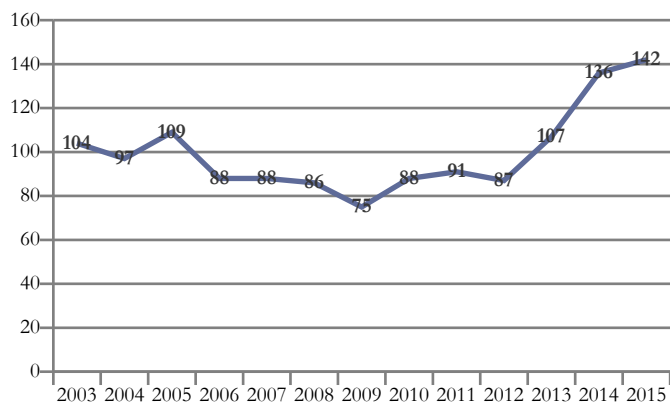

## Domaines de formation préparés

2015

Services aux personnes

142

Total général

142

## Yssingeaux - Ecole agricole privée

Domaine/Spécialité	Diplôme	Formation	Année	2014	2015	Δ 14/15
Total général				136	142	+ 6
	CAPA	SERVICES EN MILIEU RURAL (CAPA)	1/2	31	34	+ 3
Spécialités plurivalentes sanitaires et sociales	CAPA	SERVICES EN MILIEU RURAL (CAPA)	2/2	23	28	+ 5
	BAC PRO AG	SERVICE AUX PERSONNES ET AUX TERRITOIRES (SEC PRO AG)	1/3	30	32	+ 2
	BAC PRO AG	SERVICES AUX PERSONNES ET AUX TERRITOIRES (BAC PRO AG)	2/3	26	26	0
	BAC PRO AG	SERVICES AUX PERSONNES ET AUX TERRITOIRES (BAC PRO AG)	3/3	26	22	- 4
Total Spécialités plurivalentes sanitaires et sociales				136	142	+ 6



## Lycée général technologique professionnel agricole (LGTPA)

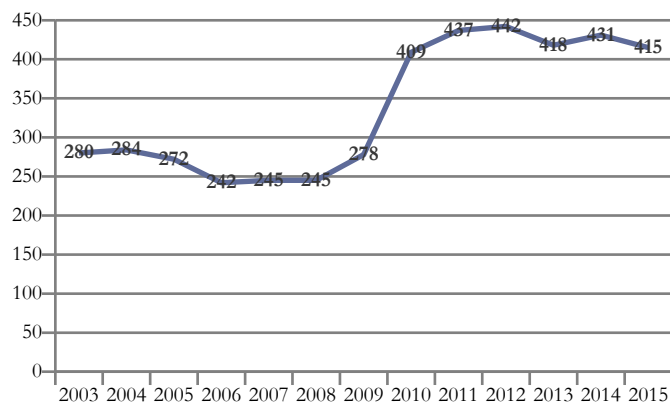

Domaines de formation préparés	2015
Agriculture, pêche, forêt et espaces verts	256
Services aux personnes	83
Spécialités plurivalentes des services	36
Formations générales	28
Mathématiques et sciences	12
<b>Total général</b>	<b>415</b>

## Yssingaux - Lycée général technologique professionnel agricole d'Yssingaux

Domaine/Spécialité	Diplôme	Formation	Année	2014	2015	Δ 14/15
<b>Total général</b>				431	415	- 16
Formations générales	BAC GENE	2NDE GENERALE ET TECHNO : 2DE DE DETERMINATION	1/1	24	28	+ 4
<b>Total Formations générales</b>				24	28	+ 4
Spécialités pluriscientifiques	BAC GENE	BAC GENERAL SERIE SCIENTIFIQUE ECOLOGIE AGRONOMIE ET TERRITOIRES (S EAT)	1/2	3	9	+ 6
	BAC GENE	BAC GENERAL SERIE SCIENTIFIQUE ECOLOGIE AGRONOMIE ET TERRITOIRES (S EAT)	2/2	0	3	+ 3
<b>Total Spécialités pluriscientifiques</b>				3	12	+ 9
Spécialités plurivalentes de l'agronomie et de l'agriculture	BAC TEC AG	STAV SCIENCES ET TECHNOLOGIES DE L'AGRONOMIE ET DU VIVANT : AGRONOMIE - ALIMENTATION - ENVIRONNEMENT - TERRITOIRES (BAC TECHNO)	1/2	26	18	- 8
	BAC TEC AG	STAV SCIENCES ET TECHNOLOGIES DE L'AGRONOMIE ET DU VIVANT : AGRONOMIE - ALIMENTATION - ENVIRONNEMENT - TERRITOIRES (BAC TECHNO)	2/2	22	25	+ 3
<b>Total Spécialités plurivalentes de l'agronomie et de l'agriculture</b>				48	43	- 5
Productions animales, élevage spécialisé, aquaculture, soins aux animaux (y.c. vétérinaire)	CAPA	SOIGNEUR D'EQUIDES (CAPA)	1/2	16	16	0
	CAPA	SOIGNEUR D'EQUIDES (CAPA)	2/2	13	12	- 1
	BAC PRO AG	PRODUCTIONS ANIMALES (SEC PRO AG)	1/3	30	31	+ 1
	BAC PRO AG	CONDUITE ET GESTION DE L'ENTREPRISE HIPPIQUE (BAC PRO AG)	2/3	21	16	- 5
	BAC PRO AG	CONDUITE ET GESTION DE L'ENTREPRISE HIPPIQUE (BAC PRO AG)	3/3	16	17	+ 1
	BAC PRO AG	CONDUITE ET GESTION DE L'EXPLOITATION AGRICOLE CGEA SPE SYSTEMES A DOMINANTE ELEVAGE (BAC PRO AG)	2/3	10	13	+ 3
<b>Total Productions animales, élevage spécialisé, aquaculture, soins aux animaux (y.c. vétérinaire)</b>				115	114	- 1
Aménagement paysager (parcs, jardins, espaces verts, terrains de sport)	CAPA	TRAVAUX PAYSAGERS (CAPA)	1/2	16	16	0
	CAPA	TRAVAUX PAYSAGERS (CAPA)	2/2	12	11	- 1
	BAC PRO AG	NATURE JARDIN PAYSAGE FORET (SEC PRO AG)	1/3	28	27	- 1
	BAC PRO AG	AMENAGEMENTS PAYSAGERS (BAC PRO AG)	2/3	18	28	+ 10
	BAC PRO AG	AMENAGEMENTS PAYSAGERS (BAC PRO AG)	3/3	24	17	- 7
<b>Total Aménagement paysager (parcs, jardins, espaces verts, terrains de sport)</b>				98	99	+ 1
Spécialités plurivalentes des services	BTSA	DEVELOPPEMENT, ANIMATION DES TERRITOIRES RURAUX (BTSA)	1/2	17	20	+ 3
	BTSA	DEVELOPPEMENT, ANIMATION DES TERRITOIRES RURAUX (BTSA)	2/2	17	16	- 1
<b>Total Spécialités plurivalentes des services</b>				34	36	+ 2
Spécialités plurivalentes sanitaires et sociales	BAC PRO AG	SERVICE AUX PERSONNES ET AUX TERRITOIRES (SEC PRO AG)	1/3	28	28	0
	BAC PRO AG	SERVICES AUX PERSONNES ET AUX TERRITOIRES (BAC PRO AG)	2/3	26	25	- 1
	BAC PRO AG	SERVICES AUX PERSONNES ET AUX TERRITOIRES (BAC PRO AG)	3/3	44	30	- 14
<b>Total Spécialités plurivalentes sanitaires et sociales</b>				98	83	- 15
Spécialité non spécifiée	DIMA	SPECIALITE NON SPECIFIEE (DIMA)	1/1	11	0	- 11
<b>Total Spécialité non spécifiée</b>				11	0	- 11



## Centres de Formation des Apprentis

Secteur Privé

BAINS

## Centre de Formation aux Techniques du Bâtiment

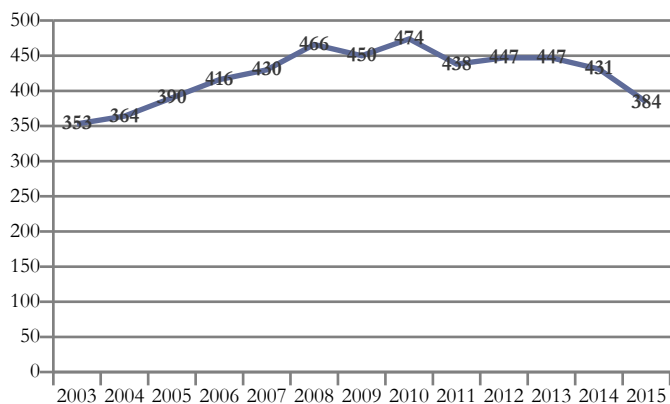

Domaines de formation préparés	2015
Génie civil, construction et bois	310
Transformations	40
Mécanique, électricité, électronique	34
<b>Total général</b>	<b>384</b>

## Bains - Centre de Formation aux Techniques du Bâtiment

Domaine/Spécialité	Diplôme	Formation	Année	2014	2015	Δ 14/15
<b>Total général</b>				431	384	- 47
Energie, génie climatique	MC	MAINTENANCE EN EQUIPEMENT THERMIQUE INDIVIDUEL (MC NIVEAU V)	1/1	12	10	- 2
	CAP	INSTALLATEUR THERMIQUE (CAP)	1/1	15	17	+ 2
	BP	MONTEUR EN INSTALLATIONS DU GENIE CLIMATIQUE ET SANITAIRE (BP)	1/2	0	13	+ 13
<b>Total Energie, génie climatique</b>				27	40	+ 13
Bâtiment : construction et couverture	MC	ZINGUERIE (MC NIVEAU V)	1/1	12	20	+ 8
	CAP	CONSTRUCTEUR EN BETON ARME DU BATIMENT (CAP)	2/2	9	7	- 2
	CAP	MACON (CAP)	1/2	19	23	+ 4
	CAP	MACON (CAP)	2/2	24	16	- 8
	BP	MACON (BP)	1/2	20	14	- 6
	BP	MACON (BP)	2/2	14	20	+ 6
<b>Total Bâtiment : construction et couverture</b>				98	100	+ 2
Bâtiment : finitions	MC	PLAQUISTE (MC NIVEAU V)	1/1	8	5	- 3
	CAP	INSTALLATEUR SANITAIRE (CAP)	1/2	16	17	+ 1
	CAP	INSTALLATEUR SANITAIRE (CAP)	2/2	28	19	- 9
	CAP	PEINTRE-APPLICATEUR DE REVETEMENT (CAP)	1/1	5	4	- 1
	CAP	PEINTRE-APPLICATEUR DE REVETEMENT (CAP)	1/2	10	10	0
	CAP	PEINTRE-APPLICATEUR DE REVETEMENT (CAP)	2/2	14	6	- 8
	CAP	PLATRIER-PLAQUISTE (CAP)	1/1	3	4	+ 1
	CAP	PLATRIER-PLAQUISTE (CAP)	1/2	10	10	0
	CAP	PLATRIER-PLAQUISTE (CAP)	2/2	14	9	- 5
	BP	EQUIPEMENTS SANITAIRES (BP)	1/2	12	0	- 12
	BP	EQUIPEMENTS SANITAIRES (BP)	2/2	14	10	- 4
<b>Total Bâtiment : finitions</b>				134	94	- 40
Travail du bois et de l'ameublement	CAP	CHARPENTIER BOIS (CAP)	1/1	11	10	- 1
	CAP	CHARPENTIER BOIS (CAP)	1/2	13	8	- 5
	CAP	CHARPENTIER BOIS (CAP)	2/2	11	11	0
	CAP	MENUISIER FABRICANT DE MENUISERIE, MOBILIER ET AGENCEMENT (CAP)	1/2	16	12	- 4
	CAP	MENUISIER FABRICANT DE MENUISERIE, MOBILIER ET AGENCEMENT (CAP)	2/2	24	13	- 11
	BP	CHARPENTIER (BP)	1/2	18	0	- 18
	BP	CHARPENTIER (BP)	2/2	0	16	+ 16
	BP	MENUISIER (BP)	1/2	27	0	- 27
	BP	MENUISIER (BP)	1/2	0	20	+ 20
BP	MENUISIER (BP)	2/2	16	26	+ 10	
<b>Total Travail du bois et de l'ameublement</b>				136	116	- 20



## Bains - Centre de Formation aux Techniques du Bâtiment

Domaine/Spécialité	Diplôme	Formation	Année	2014	2015	Δ 14/15
Total général				431	384	- 47
Electricité, électronique	CAP	PREPARATION ET REALISATION D'OUVRAGES ELECTRIQUES (CAP)	1/2	11	7	- 4
	CAP	PREPARATION ET REALISATION D'OUVRAGES ELECTRIQUES (CAP)	2/2	10	11	+ 1
	BP	INSTALLATIONS ET EQUIPEMENTS ELECTRIQUES (BP)	1/2	9	7	- 2
	BP	INSTALLATIONS ET EQUIPEMENTS ELECTRIQUES (BP)	2/2	6	9	+ 3
Total Electricité, électronique				36	34	- 2



## Institut de Formation Professionnelle 43

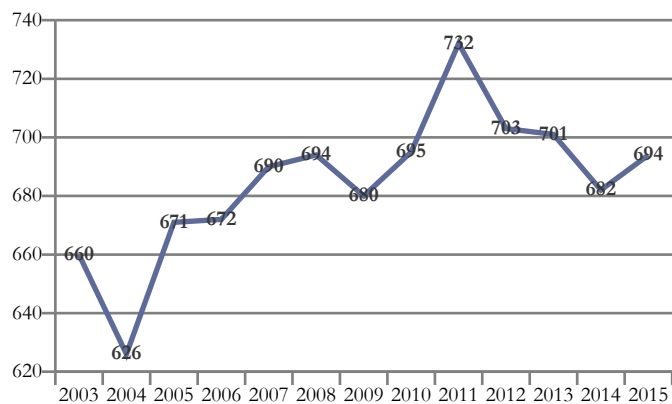

Domaines de formation préparés	2015
Transformations	331
Services aux personnes	126
Mécanique, électricité, électronique	98
Echanges et gestion	90
Génie civil, construction et bois	49
<b>Total général</b>	<b>694</b>

## Bains - Institut de Formation Professionnelle 43

Domaine/Spécialité	Diplôme	Formation	Année	2014	2015	Δ 14/15
<b>Total général</b>				<b>682</b>	<b>694</b>	<b>+ 12</b>
Agro-alimentaire, alimentation, cuisine	MC	BOULANGERIE SPECIALISEE (MC NIVEAU V)	1/1	15	25	+ 10
	MC	CUISINIER EN DESSERTS DE RESTAURATION (MC NIVEAU V)	1/1	5	3	- 2
	MC	PATISSERIE, GLACERIE, CHOCOLATERIE, CONFISERIE SPECIALISEES (MC NIVEAU V)	1/1	16	18	+ 2
	CAP	AGENT POLYVALENT DE RESTAURATION (CAP)	1/2	2	2	0
	CAP	AGENT POLYVALENT DE RESTAURATION (CAP)	2/2	2	1	- 1
	CAP	BOUCHER (CAP)	1/2	24	25	+ 1
	CAP	BOUCHER (CAP)	2/2	22	23	+ 1
	CAP	BOULANGER (CAP)	1/2	27	0	- 27
	CAP	BOULANGER (CAP)	1/2	0	30	+ 30
	CAP	BOULANGER (CAP)	2/2	27	24	- 3
	CAP	CHARCUTIER-TRAITEUR (CAP)	1/2	11	13	+ 2
	CAP	CHARCUTIER-TRAITEUR (CAP)	2/2	13	11	- 2
	CAP	CUISINE (CAP)	1/2	20	32	+ 12
	CAP	CUISINE (CAP)	2/2	23	16	- 7
	CAP	PATISSIER (CAP)	1/2	32	38	+ 6
	CAP	PATISSIER (CAP)	2/2	26	16	- 10
	BP	BOULANGER (BP)	1/2	4	11	+ 7
	BP	BOULANGER (BP)	2/2	7	4	- 3
	BP	CUISINIER (BP)	1/2	11	5	- 6
	BP	CUISINIER (BP)	2/2	7	11	+ 4
TH4-M	PATISSIER (BTM)	1/2	12	12	0	
TH4-M	PATISSIER (BTM)	2/2	11	11	0	
<b>Total Agro-alimentaire, alimentation, cuisine</b>				<b>317</b>	<b>331</b>	<b>+ 14</b>
Travail du bois et de l'ameublement	CAP	ARTS DU BOIS OPTION C : MARQUETEUR (CAP)	1/1	7	4	- 3
	CAP	EBENISTE (CAP)	1/3	4	2	- 2
	CAP	EBENISTE (CAP)	2/3	4	6	+ 2
	CAP	EBENISTE (CAP)	3/3	4	2	- 2
	TH4-M	EBENISTE (BTM)	1/2	7	6	- 1
	TH4-M	EBENISTE (BTM)	2/2	6	10	+ 4
	TH3-M	EBENISTERIE (BTMS)	1/2	9	10	+ 1
TH3-M	EBENISTERIE (BTMS)	2/2	7	9	+ 2	
<b>Total Travail du bois et de l'ameublement</b>				<b>48</b>	<b>49</b>	<b>+ 1</b>



## Bains - Institut de Formation Professionnelle 43

Domaine/Spécialité	Diplôme	Formation	Année	2014	2015	Δ 14/15
Total général				682	694	+ 12
Moteurs et mécanique auto	CAP	MAINTENANCE DE MATERIELS OPTION MATERIELS DE PARCS ET JARDINS (CAP)	1/2	6	1	- 5
	CAP	MAINTENANCE DE MATERIELS OPTION MATERIELS DE PARCS ET JARDINS (CAP)	2/2	2	4	+ 2
	CAP	MAINTENANCE DES MATERIELS OPTION TRACTEURS ET MATERIELS AGRICOLES (CAP)	1/2	2	2	0
	CAP	MAINTENANCE DES MATERIELS OPTION TRACTEURS ET MATERIELS AGRICOLES (CAP)	2/2	2	1	- 1
	CAP	MAINTENANCE DES VEHICULES AUTOMOBILES OPTION VEHICULES PARTICULIERS (CAP)	1/2	10	0	- 10
	CAP	MAINTENANCE DES VEHICULES AUTOMOBILES OPTION VEHICULES PARTICULIERS (CAP)	2/2	15	5	- 10
	CAP	MAINTENANCE DES VEHICULES OPTION A VOITURES PARTICULIERES (CAP)	1/2	0	13	+ 13
	BAC PRO	MAINTENANCE DE VEHICULES AUTOMOBILES OPTION : VOITURES PARTICULIERES (BAC PRO)	1/3	9	0	- 9
	BAC PRO	MAINTENANCE DE VEHICULES AUTOMOBILES OPTION : VOITURES PARTICULIERES (BAC PRO)	2/3	12	10	- 2
	BAC PRO	MAINTENANCE DE VEHICULES AUTOMOBILES OPTION : VOITURES PARTICULIERES (BAC PRO)	3/3	9	13	+ 4
BAC PRO	MAINTENANCE DES VEHICULES OPTION A VOITURES PARTICULIERES (BAC PRO)	1/3	0	7	+ 7	
Total Moteurs et mécanique auto				67	56	- 11
Structures métalliques (y.c. soudure, carrosserie, coque bateau, cellule avion)	CAP	PEINTURE EN CARROSSERIE (CAP)	1/1	8	6	- 2
	CAP	REPARATION DES CARROSSERIES (CAP)	1/2	5	9	+ 4
	CAP	REPARATION DES CARROSSERIES (CAP)	2/2	8	5	- 3
	BAC PRO	REPARATION DES CARROSSERIES (BAC PRO)	1/3	0	3	+ 3
	BAC PRO	REPARATION DES CARROSSERIES (BAC PRO)	2/3	6	1	- 5
BAC PRO	REPARATION DES CARROSSERIES (BAC PRO)	3/3	0	4	+ 4	
Total Structures métalliques (y.c. soudure, carrosserie, coque bateau, cellule avion)				27	28	+ 1
Electricité, électronique	MC	MAINTENANCE DES SYSTEMES EMBARQUES DE L'AUTOMOBILE (MC NIVEAU V)	1/1	7	14	+ 7
Total Electricité, électronique				7	14	+ 7
Commerce, vente	CAP	EMPLOYE DE COMMERCE MULTI-SPECIALITES (CAP)	1/2	8	0	- 8
	CAP	EMPLOYE DE COMMERCE MULTI-SPECIALITES (CAP)	2/2	0	6	+ 6
	CAP	EMPLOYE DE VENTE SPECIALISE OPTION A : PRODUITS ALIMENTAIRES (CAP)	1/2	28	20	- 8
	CAP	EMPLOYE DE VENTE SPECIALISE OPTION A : PRODUITS ALIMENTAIRES (CAP)	2/2	15	23	+ 8
	CAP	EMPLOYE DE VENTE SPECIALISE OPTION B : PRODUITS D'EQUIPEMENT COURANT (CAP)	1/2	9	5	- 4
	CAP	EMPLOYE DE VENTE SPECIALISE OPTION B : PRODUITS D'EQUIPEMENT COURANT (CAP)	2/2	6	7	+ 1
	BAC PRO	COMMERCE (BAC PRO)	1/3	0	9	+ 9
	BAC PRO	COMMERCE (BAC PRO)	2/3	13	8	- 5
BAC PRO	COMMERCE (BAC PRO)	3/3	10	12	+ 2	
Total Commerce, vente				89	90	+ 1
Santé	BP	PREPARATEUR EN PHARMACIE (BP)	1/2	16	27	+ 11
	BP	PREPARATEUR EN PHARMACIE (BP)	2/2	20	21	+ 1
Total Santé				36	48	+ 12
Accueil, hôtellerie, tourisme	CAP	RESTAURANT (CAP)	1/2	13	12	- 1
	CAP	RESTAURANT (CAP)	2/2	14	10	- 4
	BP	RESTAURANT (BP)	1/2	4	5	+ 1
	BP	RESTAURANT (BP)	2/2	3	3	0
Total Accueil, hôtellerie, tourisme				34	30	- 4
Coiffure, esthétique et autres services aux personnes	MC	COLORISTE PERMANENTISTE (MC NIVEAU V)	1/1	3	2	- 1
	CAP	COIFFURE (CAP)	1/2	14	15	+ 1
	CAP	COIFFURE (CAP)	2/2	13	12	- 1
	BP	COIFFURE (BP)	1/2	12	7	- 5
	BP	COIFFURE (BP)	2/2	15	12	- 3
Total Coiffure, esthétique et autres services aux personnes				57	48	- 9



### CFA agricole

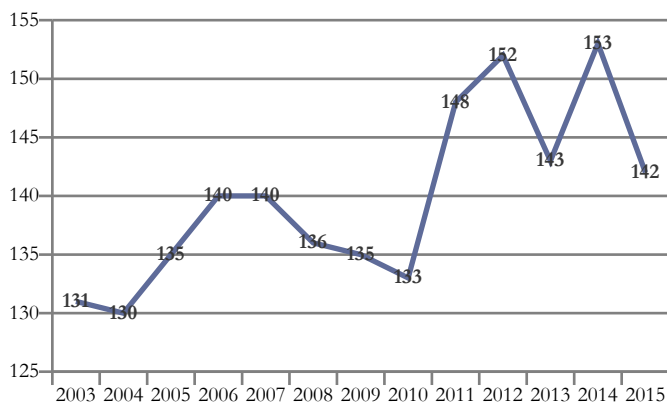

Domaines de formation préparés	2015
Agriculture, pêche, forêt et espaces verts	133
Domaine de spécialités non spécifié	9
<b>Total général</b>	<b>142</b>

### Fontannes - Centre Formation Apprentis Agricole

Domaine/Spécialité	Diplôme	Formation	Année	2014	2015	Δ 14/15
<b>Total général</b>				<b>153</b>	<b>142</b>	<b>- 11</b>
Spécialités plurivalentes de l'agronomie et de l'agriculture	CSA NIV5	TRACTEURS ET MACHINES AGRICOLES - UTILISATION ET MAINTENANCE (CSA)	1/1	13	0	- 13
	BAC PRO AG	AGRO-EQUIPEMENT (BAC PRO AG)	2/3	11	5	- 6
	BAC PRO AG	AGRO-EQUIPEMENT (BAC PRO AG)	3/3	8	11	+ 3
	BPA	RESPONSABLE D'EXPLOITATION AGRICOLE (BPA)	1/2	9	7	- 2
	BPA	RESPONSABLE D'EXPLOITATION AGRICOLE (BPA)	2/2	7	11	+ 4
	BTSA	ANALYSE ET CONDUITE DES SYSTEMES D'EXPLOITATION (ACSE) (BTSA)	1/2	14	0	- 14
	BTSA	ANALYSE ET CONDUITE DES SYSTEMES D'EXPLOITATION (ACSE) (BTSA)	2/2	9	9	0
	BTSA	GENIE DES EQUIPEMENTS AGRICOLES (BTSA)	1/2	10	6	- 4
	BTSA	GENIE DES EQUIPEMENTS AGRICOLES (BTSA)	2/2	0	9	+ 9
	BTSA	ANALYSE, CONDUITE ET STRATEGIE DE L'ENTREPRISE AGRICOLE (ACSE) (BTSA)	1/2	0	15	+ 15
<b>Total Spécialités plurivalentes de l'agronomie et de l'agriculture</b>				<b>81</b>	<b>73</b>	<b>- 8</b>
Productions animales, élevage spécialisé, aquaculture, soins aux animaux (y.c. vétérinaire)	CAPA	PRODUCTION AGRICOLE, UTILISATION DES MATERIELS SPE PRODUCTIONS ANIMALES (CAPA)	1/2	11	12	+ 1
	CAPA	PRODUCTION AGRICOLE, UTILISATION DES MATERIELS SPE PRODUCTIONS ANIMALES (CAPA)	2/2	13	12	- 1
	BPA5	TRAVAUX DE LA PRODUCTION ANIMALE / POLYCULTURE ELEVAGE (BPA5)	1/1	12	10	- 2
	CSA NIV4	CONDUITE DE L'ELEVAGE LAITIER (CSA)	1/1	6	7	+ 1
	BTSA	PRODUCTIONS ANIMALES (BTSA)	1/2	9	12	+ 3
	BTSA	PRODUCTIONS ANIMALES (BTSA)	2/2	13	7	- 6
<b>Total Productions animales, élevage spécialisé, aquaculture, soins aux animaux (y.c. vétérinaire)</b>				<b>64</b>	<b>60</b>	<b>- 4</b>
Aménagement paysager (parcs, jardins, espaces verts, terrains de sport)	BAC PRO AG	TECHNICIEN CONSEIL VENTE EN PRODUITS DE JARDIN (BAC PRO AG)	3/3	1	0	- 1
<b>Total Aménagement paysager (parcs, jardins, espaces verts, terrains de sport)</b>				<b>1</b>	<b>0</b>	<b>- 1</b>
Spécialité non spécifiée	DIMA	SPECIALITE NON SPECIFIEE (DIMA)	1/1	7	9	+ 2
<b>Total Spécialité non spécifiée</b>				<b>7</b>	<b>9</b>	<b>+ 2</b>





## Centre Inter-régional de Formation Alternée de la Plasturgie (CIRFAP)

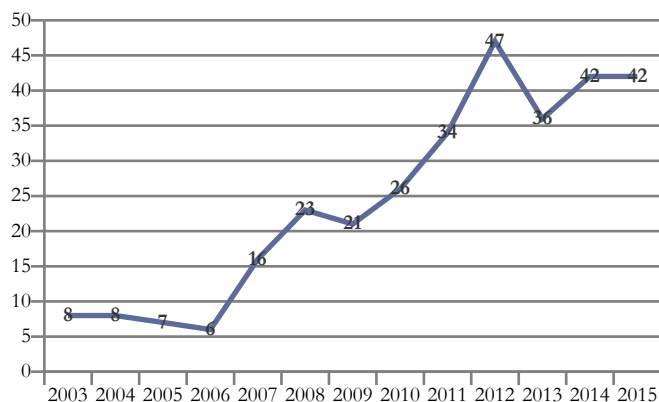

Domaines de formation préparés	2015
Transformations	42
Total général	42

## Clermont-Ferrand - LP Roger Claustres - Lycée des métiers des réalisations industrielles et artisanales

Domaine/Spécialité	Diplôme	Formation	Année	2014	2015	Δ 14/15
Total général				1	1	0
Plasturgie, matériaux composites	CAP	COMPOSITES, PLASTIQUES CHAUDRONNES (CAP)	1/2	1	0	- 1
	CAP	COMPOSITES, PLASTIQUES CHAUDRONNES (CAP)	2/2	0	1	+ 1
Total Plasturgie, matériaux composites				1	1	0

## Monistrol-sur-Loire - Lycée professionnel privé Notre-Dame du Château

Domaine/Spécialité	Diplôme	Formation	Année	2014	2015	Δ 14/15
Total général				10	15	+ 5
Plasturgie, matériaux composites	BAC PRO	PLASTIQUES ET COMPOSITES (BAC PRO)	2/3	10	6	- 4
	BAC PRO	PLASTIQUES ET COMPOSITES (BAC PRO)	3/3	0	9	+ 9
Total Plasturgie, matériaux composites				10	15	+ 5

## Thiers - Lycée général et technologique Jean Zay

Domaine/Spécialité	Diplôme	Formation	Année	2014	2015	Δ 14/15
Total général				9	0	- 9
Plasturgie, matériaux composites	BTS	INDUSTRIES PLASTIQUES EUROPLASTIC A REFERENTIEL EUROPEEN (BTS)	2/2	9	0	- 9
Total Plasturgie, matériaux composites				9	0	- 9

## Thiers - Lycée professionnel Germaine Tillion

Domaine/Spécialité	Diplôme	Formation	Année	2014	2015	Δ 14/15
Total général				22	26	+ 4
Plasturgie, matériaux composites	BAC PRO	PLASTIQUES ET COMPOSITES (BAC PRO)	2/3	6	8	+ 2
	BAC PRO	PLASTIQUES ET COMPOSITES (BAC PRO)	3/3	8	6	- 2
	BTS	INDUSTRIES PLASTIQUES EUROPLASTIC A REFERENTIEL EUROPEEN (BTS)	1/2	8	4	- 4
	BTS	INDUSTRIES PLASTIQUES EUROPLASTIC A REFERENTIEL EUROPEEN (BTS)	2/2	0	8	+ 8
Total Plasturgie, matériaux composites				22	26	+ 4



## CFA agricole (ISVT)

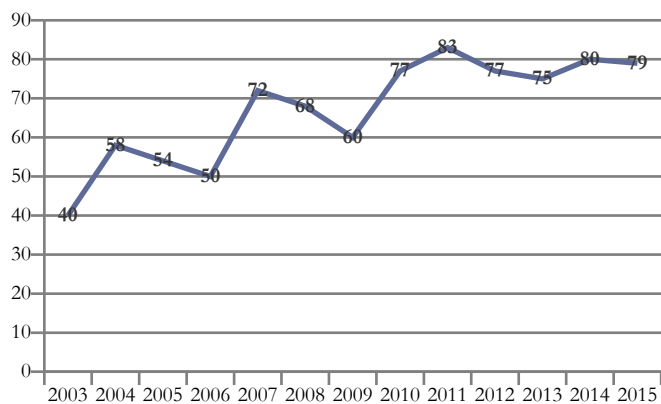

Domaines de formation préparés	2015
Agriculture, pêche, forêt et espaces verts	79
Total général	79

## Vals-près-le-Puy - Centre Formation Apprentis Agricole - I.S.V.T

Domaine/Spécialité	Diplôme	Formation	Année	2014	2015	Δ 14/15
Total général				80	79	- 1
Spécialités plurivalentes de l'agronomie et de l'agriculture	BPA	RESPONSABLE D'EXPLOITATION AGRICOLE (BPA)	1/2	13	9	- 4
	BPA	RESPONSABLE D'EXPLOITATION AGRICOLE (BPA)	2/2	5	12	+ 7
	BTSA	ANALYSE ET CONDUITE DES SYSTEMES D'EXPLOITATION (ACSE) (BTSA)	1/2	8	0	- 8
	BTSA	ANALYSE ET CONDUITE DES SYSTEMES D'EXPLOITATION (ACSE) (BTSA)	2/2	14	8	- 6
	BTSA	ANALYSE, CONDUITE ET STRATEGIE DE L'ENTREPRISE AGRICOLE (ACSE) (BTSA)	1/2	0	13	+ 13
Total Spécialités plurivalentes de l'agronomie et de l'agriculture				40	42	+ 2
Productions animales, élevage spécialisé, aquaculture, soins aux animaux (y.c. vétérinaire)	CAPA	PRODUCTION AGRICOLE, UTILISATION DES MATERIELS SPE PRODUCTIONS ANIMALES (CAPA)	1/2	9	6	- 3
	CAPA	PRODUCTION AGRICOLE, UTILISATION DES MATERIELS SPE PRODUCTIONS ANIMALES (CAPA)	2/2	7	9	+ 2
Total Productions animales, élevage spécialisé, aquaculture, soins aux animaux (y.c. vétérinaire)				16	15	- 1
Aménagement paysager (parcs, jardins, espaces verts, terrains de sport)	CAPA	TRAVAUX PAYSAGERS (CAPA)	1/2	6	6	0
	CAPA	TRAVAUX PAYSAGERS (CAPA)	2/2	7	6	- 1
	BPA	AMENAGEMENTS PAYSAGERS (BPA4)	1/2	6	4	- 2
	BPA	AMENAGEMENTS PAYSAGERS (BPA4)	2/2	5	6	+ 1
Total Aménagement paysager (parcs, jardins, espaces verts, terrains de sport)				24	22	- 2



## Ecoles de formation sanitaire et sociale

Secteur Public

LE PUY-EN-VELAY

### Institut de formation en soins infirmiers

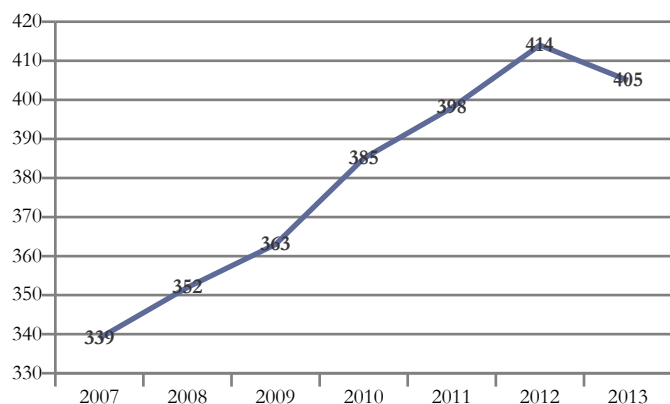

Spécialités de formation préparées

2013

Services aux personnes

405

Total général

405

*Données 2014 et 2015 non disponibles.*

### Le Puy-en-Velay - Institut de formation en soins infirmiers

Domaine	Diplôme	Formation	Année	2012	2013	Δ 12/13
Total général				414	405	- 9
Santé	DIV-5	AIDE SOIGNANT (DIPLÔME D'ÉTAT)	1/1	129	114	- 15
	DIV-2	INFIRMIER OU INFIRMIÈRE (DIPLÔME D'ÉTAT)	1/3	98	100	+ 2
	DIV-2	INFIRMIER OU INFIRMIÈRE (DIPLÔME D'ÉTAT)	2/3	93	96	+ 3
	DIV-2	INFIRMIER OU INFIRMIÈRE (DIPLÔME D'ÉTAT)	3/3	94	95	+ 1
Total Santé				414	405	- 9



## Education Nationale

Secteur Public

AMBERT

## Lycée Blaise Pascal (LPY)

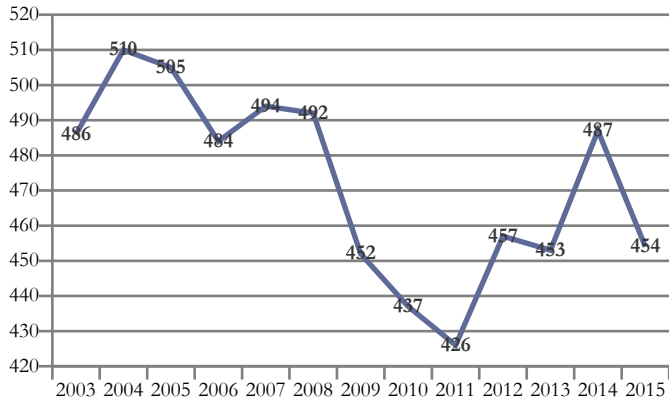

Domaines de formation préparés	2015
Mathématiques et sciences	120
Formations générales	102
Services aux personnes	90
Sciences humaines et droit	52
Spécialités plurivalentes des services	44
Lettres et arts	25
Mécanique, électricité, électronique	15
Génie civil, construction et bois	6
<b>Total général</b>	<b>454</b>

## Ambert - Lycée polyvalent Blaise Pascal

Domaine/Spécialité	Diplôme	Formation	Année	2014	2015	Δ 14/15
<b>Total général</b>				487	454	- 33
Formations générales	BAC GENE	2NDE GENERALE ET TECHNO (CAS GENERAL AVEC 2 ENSEIGNEMENTS D'EXPLORATION)	1/1	141	102	- 39
<b>Total Formations générales</b>				141	102	- 39
Spécialités pluriscientifiques	BAC GENE	BAC GENERAL : SERIE SCIENTIFIQUE SCIENCES ET VIE DE LA TERRE (S SVT)	1/2	46	72	+ 26
	BAC GENE	BAC GENERAL : SERIE SCIENTIFIQUE SCIENCES ET VIE DE LA TERRE (S SVT)	2/2	55	48	- 7
<b>Total Spécialités pluriscientifiques</b>				101	120	+ 19
Spécialités pluridisciplinaires, sciences humaines et droit	BAC GENE	BAC GENERAL : SERIE ECONOMIQUE ET SOCIALE	1/2	25	28	+ 3
	BAC GENE	BAC GENERAL : SERIE ECONOMIQUE ET SOCIALE	2/2	24	24	0
<b>Total Spécialités pluridisciplinaires, sciences humaines et droit</b>				49	52	+ 3
Spécialités littéraires et artistiques plurivalentes	BAC GENE	BAC GENERAL LITTERAIRE	1/2	14	13	- 1
	BAC GENE	BAC GENERAL LITTERAIRE	2/2	16	12	- 4
<b>Total Spécialités littéraires et artistiques plurivalentes</b>				30	25	- 5
Travail du bois et de l'ameublement	CAP	CONSTRUCTEUR BOIS (CAP)	1/2	8	0	- 8
	CAP	CONSTRUCTEUR BOIS (CAP)	2/2	6	6	0
<b>Total Travail du bois et de l'ameublement</b>				14	6	- 8
Moteurs et mécanique auto	CAP	MAINTENANCE DES VEHICULES AUTOMOBILES OPTION VEHICULES PARTICULIERS (CAP)	1/2	11	0	- 11
	CAP	MAINTENANCE DES VEHICULES AUTOMOBILES OPTION VEHICULES PARTICULIERS (CAP)	2/2	7	5	- 2
	CAP	MAINTENANCE DES VEHICULES OPTION A VOITURES PARTICULIERES (CAP)	1/2	0	10	+ 10
<b>Total Moteurs et mécanique auto</b>				18	15	- 3
Spécialités plurivalentes des services	BAC PRO	GESTION-ADMINISTRATION (BAC PRO)	1/3	11	18	+ 7
	BAC PRO	GESTION-ADMINISTRATION (BAC PRO)	2/3	16	14	- 2
	BAC PRO	GESTION-ADMINISTRATION (BAC PRO)	3/3	0	12	+ 12
<b>Total Spécialités plurivalentes des services</b>				27	44	+ 17
Comptabilité, gestion	BAC PRO	COMPTABILITE (BAC PRO)	3/3	13	0	- 13
<b>Total Comptabilité, gestion</b>				13	0	- 13
Spécialités plurivalentes sanitaires et sociales	BAC PRO	ACCOMPAGNEMENT SOINS ET SERVICES A LA PERSONNE OPTION B - EN STRUCTURE (BAC PRO)	1/3	30	30	0
	BAC PRO	ACCOMPAGNEMENT SOINS ET SERVICES A LA PERSONNE OPTION B - EN STRUCTURE (BAC PRO)	2/3	30	30	0
	BAC PRO	ACCOMPAGNEMENT SOINS ET SERVICES A LA PERSONNE OPTION B - EN STRUCTURE (BAC PRO)	3/3	34	30	- 4
<b>Total Spécialités plurivalentes sanitaires et sociales</b>				94	90	- 4



## Lycée François Rabelais (LP)

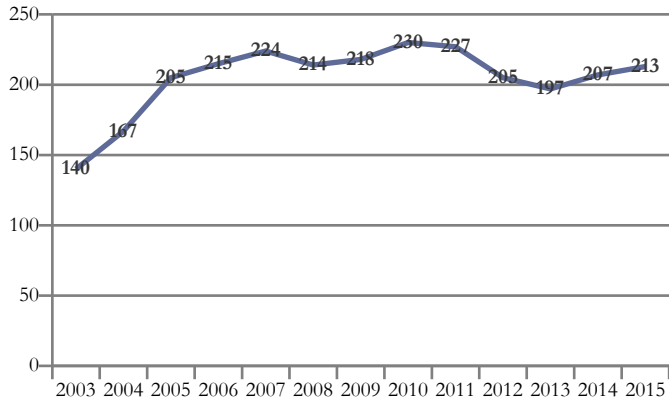

Domaines de formation préparés		2015
Transformations		107
Echanges et gestion		87
Services aux personnes		19
<b>Total général</b>		<b>213</b>

## Brassac-les-Mines - Lycée professionnel François Rabelais

Domaine/Spécialité	Diplôme	Formation	Année	2014	2015	Δ 14/15
<b>Total général</b>				207	213	+ 6
Agro-alimentaire, alimentation, cuisine	MC	PÂTISSERIE, GLACERIE, CHOCOLATERIE, CONFISERIE SPECIALISEES (MC NIVEAU V)	1/1	12	12	0
	CAP	AGENT POLYVALENT DE RESTAURATION (CAP)	1/2	14	15	+ 1
	CAP	AGENT POLYVALENT DE RESTAURATION (CAP)	2/2	10	9	- 1
	CAP	CHOCOLATIER CONFISEUR (CAP)	1/2	12	12	0
	CAP	CHOCOLATIER CONFISEUR (CAP)	2/2	10	12	+ 2
	CAP	CUISINE (CAP)	1/2	12	12	0
	CAP	CUISINE (CAP)	2/2	13	11	- 2
	CAP	PÂTISSIER (CAP)	1/2	12	12	0
	CAP	PÂTISSIER (CAP)	2/2	12	12	0
<b>Total Agro-alimentaire, alimentation, cuisine</b>				107	107	0
Commerce, vente	BAC PRO	COMMERCE (BAC PRO)	1/3	30	30	0
	BAC PRO	COMMERCE (BAC PRO)	2/3	27	29	+ 2
	BAC PRO	COMMERCE (BAC PRO)	3/3	24	28	+ 4
<b>Total Commerce, vente</b>				81	87	+ 6
Accueil, hôtellerie, tourisme	CAP	RESTAURANT (CAP)	1/2	12	11	- 1
	CAP	RESTAURANT (CAP)	2/2	7	8	+ 1
<b>Total Accueil, hôtellerie, tourisme</b>				19	19	0



## Lycée polyvalent (LPY)

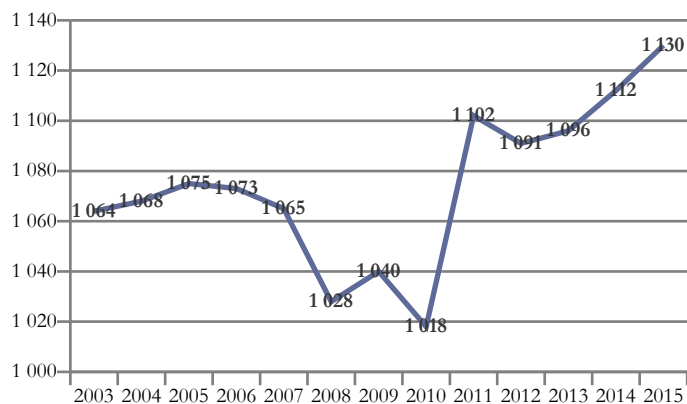

Domaines de formation préparés	2015
Services aux personnes	508
Formations générales	191
Mathématiques et sciences	134
Sciences humaines et droit	124
Transformations	121
Lettres et arts	52
<b>Total général</b>	<b>1 130</b>

## Chamalières - LPO - Lycée des métiers de l'hôtellerie, de la restauration et du tourisme

Domaine/Spécialité	Diplôme	Formation	Année	2014	2015	Δ 14/15
<b>Total général</b>				1 112	1 130	+ 18
Formations générales	BAC GENE	2NDE GENERALE ET TECHNO (CAS DEROGATOIRE AVEC 1 ENSEIGNEMENT D'EXPLORATION)	1/1	41	25	- 16
	BAC GENE	2NDE GENERALE ET TECHNO (CAS GENERAL AVEC 2 ENSEIGNEMENTS D'EXPLORATION)	1/1	158	166	+ 8
<b>Total Formations générales</b>				199	191	- 8
Spécialités pluriscientifiques	BAC GENE	BAC GENERAL : SERIE SCIENTIFIQUE SCIENCES ET VIE DE LA TERRE (S SVT)	1/2	69	69	0
	BAC GENE	BAC GENERAL : SERIE SCIENTIFIQUE SCIENCES ET VIE DE LA TERRE (S SVT)	2/2	69	65	- 4
<b>Total Spécialités pluriscientifiques</b>				138	134	- 4
Spécialités pluridisciplinaires, sciences humaines et droit	BAC GENE	BAC GENERAL : SERIE ECONOMIQUE ET SOCIALE	1/2	54	57	+ 3
	BAC GENE	BAC GENERAL : SERIE ECONOMIQUE ET SOCIALE	2/2	56	67	+ 11
<b>Total Spécialités pluridisciplinaires, sciences humaines et droit</b>				110	124	+ 14
Spécialités littéraires et artistiques plurivalentes	BAC GENE	BAC GENERAL LITTERAIRE	1/2	23	31	+ 8
	BAC GENE	BAC GENERAL LITTERAIRE	2/2	32	21	- 11
<b>Total Spécialités littéraires et artistiques plurivalentes</b>				55	52	- 3
Agro-alimentaire, alimentation, cuisine	MC	CUISINIER EN DESSERTS DE RESTAURANT (MC NIVEAU V)	1/1	13	14	+ 1
	CAP	AGENT POLYVALENT DE RESTAURATION (CAP)	1/2	12	12	0
	CAP	AGENT POLYVALENT DE RESTAURATION (CAP)	2/2	12	12	0
	BAC PRO	CUISINE (BAC PRO)	1/3	25	36	+ 11
	BAC PRO	CUISINE (BAC PRO)	2/3	25	23	- 2
	BAC PRO	CUISINE (BAC PRO)	3/3	24	24	0
<b>Total Agro-alimentaire, alimentation, cuisine</b>				111	121	+ 10
Accueil, hôtellerie, tourisme	MC	SOMMELLERIE (MC NIVEAU V)	1/1	16	16	0
	MC	ACCUEIL-RECEPTION (MC NIVEAU IV)	1/1	14	14	0
	BAC PRO	COMMERCIALISATION ET SERVICES EN RESTAURATION (BAC PRO)	1/3	25	32	+ 7
	BAC PRO	COMMERCIALISATION ET SERVICES EN RESTAURATION (BAC PRO)	2/3	24	24	0
	BAC PRO	COMMERCIALISATION ET SERVICES EN RESTAURATION (BAC PRO)	3/3	22	25	+ 3
	BAC TECHNO	HOTELLERIE (BAC TECHNO)	1/1	50	49	- 1
	BAC TECHNO	HOTELLERIE (BAC TECHNO)	1/2	56	56	0
	BAC TECHNO	HOTELLERIE (BAC TECHNO)	2/2	59	54	- 5
	BTS	HOTELLERIE RESTAURATION BTS ANNEE COMMUNE	1/2	48	48	0
	BTS	HOTELLERIE RESTAURATION CLASSE DE MISE A NIVEAU	1/1	22	24	+ 2
	BTS	HOTELLERIE, RESTAURATION OPTION A : MERCATIQUE ET GESTION HOTELIERE (BTS)	2/2	24	19	- 5
BTS	HOTELLERIE, RESTAURATION OPTION B : ART CULINAIRE, ART DE LA TABLE ET DU SERVICE (BTS)	2/2	18	24	+ 6	
BTS	TOURISME (BTS)	1/2	64	69	+ 5	
BTS	TOURISME (BTS)	2/2	57	54	- 3	
<b>Total Accueil, hôtellerie, tourisme</b>				499	508	+ 9



## Lycée Sainte-Thècle (LGT)

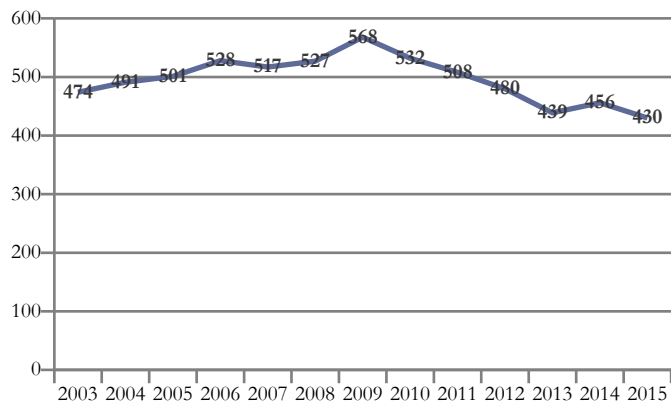

## Domaines de formation préparés

Domaines de formation préparés	2015
Formations générales	136
Services aux personnes	135
Mathématiques et sciences	84
Sciences humaines et droit	45
Lettres et arts	30
<b>Total général</b>	<b>430</b>

## Chamalières - LGT privé Sainte-Thècle - Lycée des métiers de la santé et du social

Domaine/Spécialité	Diplôme	Formation	Année	2014	2015	Δ 14/15
<b>Total général</b>				456	430	- 26
Formations générales	BAC GENE	2NDE GENERALE ET TECHNO (CAS DEROGATOIRE AVEC 3 ENSEIGNEMENTS D'EXPLORATION)	1/1	10	1	- 9
	BAC GENE	2NDE GENERALE ET TECHNO (CAS GENERAL AVEC 2 ENSEIGNEMENTS D'EXPLORATION)	1/1	132	135	+ 3
<b>Total Formations générales</b>				142	136	- 6
Spécialités pluriscientifiques	BAC GENE	BAC GENERAL : SERIE SCIENTIFIQUE SCIENCES ET VIE DE LA TERRE (S SVT)	1/2	43	51	+ 8
	BAC GENE	BAC GENERAL : SERIE SCIENTIFIQUE SCIENCES ET VIE DE LA TERRE (S SVT)	2/2	28	33	+ 5
<b>Total Spécialités pluriscientifiques</b>				71	84	+ 13
Spécialités pluridisciplinaires, sciences humaines et droit	BAC GENE	BAC GENERAL : SERIE ECONOMIQUE ET SOCIALE	1/2	24	20	- 4
	BAC GENE	BAC GENERAL : SERIE ECONOMIQUE ET SOCIALE	2/2	29	25	- 4
<b>Total Spécialités pluridisciplinaires, sciences humaines et droit</b>				53	45	- 8
Spécialités littéraires et artistiques plurivalentes	BAC GENE	BAC GENERAL LITTERAIRE	1/2	16	12	- 4
	BAC GENE	BAC GENERAL LITTERAIRE	2/2	17	18	+ 1
<b>Total Spécialités littéraires et artistiques plurivalentes</b>				33	30	- 3
Spécialités plurivalentes sanitaires et sociales	BTS	SERVICES ET PRESTATIONS DES SECTEURS SANITAIRE ET SOCIAL (BTS)	1/2	25	22	- 3
	BTS	SERVICES ET PRESTATIONS DES SECTEURS SANITAIRE ET SOCIAL (BTS)	2/2	24	22	- 2
<b>Total Spécialités plurivalentes sanitaires et sociales</b>				49	44	- 5
Santé	BAC TECHNO	ST2S SCIENCES ET TECHNOLOGIES DE LA SANTE ET DU SOCIAL (BAC TECHNO)	1/2	39	51	+ 12
	BAC TECHNO	ST2S SCIENCES ET TECHNOLOGIES DE LA SANTE ET DU SOCIAL (BAC TECHNO)	2/2	69	40	- 29
<b>Total Santé</b>				108	91	- 17



## Lycée Ambroise Brugière (LGT)

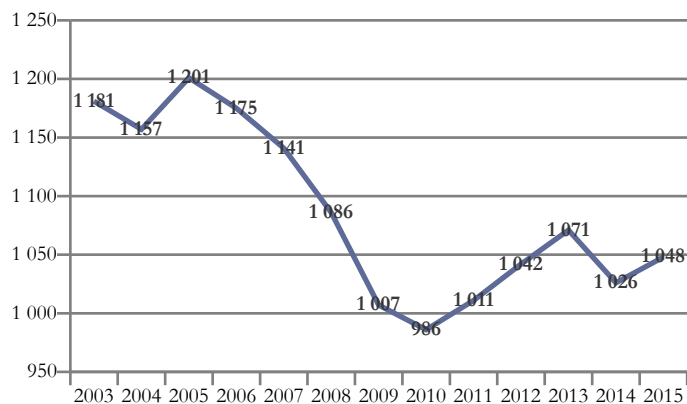

Domaines de formation préparés	2015
Echanges et gestion	383
Formations générales	309
Mathématiques et sciences	172
Sciences humaines et droit	124
Lettres et arts	60
<b>Total général</b>	<b>1 048</b>

## Clermont-Ferrand - Lycée général et technologique Ambroise Brugière

Domaine/Spécialité	Diplôme	Formation	Année	2014	2015	Δ 14/15
<b>Total général</b>				1 026	1 048	+ 22
Formations générales	BAC GENE	2NDE GENERALE ET TECHNO (CAS GENERAL AVEC 2 ENSEIGNEMENTS D'EXPLORATION)	1/1	267	309	+ 42
<b>Total Formations générales</b>				267	309	+ 42
Spécialités pluriscientifiques	BAC GENE	BAC GENERAL : SERIE SCIENTIFIQUE SCIENCES ET VIE DE LA TERRE (S SVT)	1/2	92	77	- 15
	BAC GENE	BAC GENERAL : SERIE SCIENTIFIQUE SCIENCES ET VIE DE LA TERRE (S SVT)	2/2	85	95	+ 10
<b>Total Spécialités pluriscientifiques</b>				177	172	- 5
Spécialités pluridisciplinaires, sciences humaines et droit	BAC GENE	BAC GENERAL : SERIE ECONOMIQUE ET SOCIALE	1/2	59	57	- 2
	BAC GENE	BAC GENERAL : SERIE ECONOMIQUE ET SOCIALE	2/2	79	67	- 12
<b>Total Spécialités pluridisciplinaires, sciences humaines et droit</b>				138	124	- 14
Spécialités littéraires et artistiques plurivalentes	BAC GENE	BAC GENERAL LITTERAIRE	1/2	29	28	- 1
	BAC GENE	BAC GENERAL LITTERAIRE	2/2	29	32	+ 3
<b>Total Spécialités littéraires et artistiques plurivalentes</b>				58	60	+ 2
Spécialités plurivalentes des échanges et de la gestion	BAC TECHNO	SCIENCES ET TECHNOLOGIES DU MANAGEMENT ET DE LA GESTION (1ERE STMG)	1/2	64	62	- 2
	BAC TECHNO	STMG GESTION ET FINANCE (BAC TECHNO)	2/2	15	12	- 3
	BAC TECHNO	STMG MERCATIQUE (MARKETING) (BAC TECHNO)	2/2	17	36	+ 19
	BAC TECHNO	STMG RESSOURCES HUMAINES ET COMMUNICATION (BAC TECHNO)	2/2	32	19	- 13
<b>Total Spécialités plurivalentes des échanges et de la gestion</b>				128	129	+ 1
Commerce, vente	BTS	COMMERCE INTERNATIONAL A REFERENTIEL COMMUN EUROPEEN (BTS)	1/2	35	33	- 2
	BTS	COMMERCE INTERNATIONAL A REFERENTIEL COMMUN EUROPEEN (BTS)	2/2	29	28	- 1
	BTS	MANAGEMENT DES UNITES COMMERCIALES (BTS)	1/2	35	35	0
	BTS	MANAGEMENT DES UNITES COMMERCIALES (BTS)	2/2	29	29	0
<b>Total Commerce, vente</b>				128	125	- 3
Finances, banque, assurances, immobilier	BTS	ASSURANCE (BTS)	1/2	32	32	0
	BTS	ASSURANCE (BTS)	2/2	31	29	- 2
	BTS	BANQUE OPTION A MARCHÉ DES PARTICULIERS (BTS)	1/2	34	0	- 34
	BTS	BANQUE OPTION A MARCHÉ DES PARTICULIERS (BTS)	2/2	33	31	- 2
	BTS	BANQUE, CONSEILLER DE CLIENTÈLE (PARTICULIERS) (BTS)	1/2	0	37	+ 37
<b>Total Finances, banque, assurances, immobilier</b>				130	129	- 1





## Lycée Amédée Gasquet (LP)

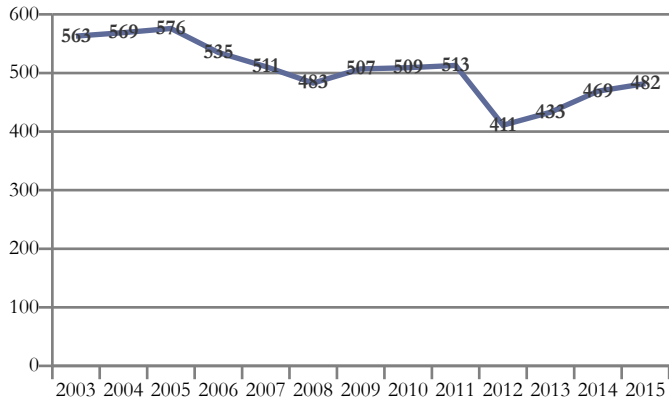

Domaines de formation préparés		2015
Echanges et gestion		394
Spécialités plurivalentes des services		88
<b>Total général</b>		<b>482</b>

## Clermont-Ferrand - LP Amédée Gasquet - Lycée des métiers des services aux entreprises

Domaine/Spécialité	Diplôme	Formation	Année	2014	2015	Δ 14/15
<b>Total général</b>				469	482	+ 13
Spécialités plurivalentes des services	BAC PRO	GESTION-ADMINISTRATION (BAC PRO)	1/3	30	29	- 1
	BAC PRO	GESTION-ADMINISTRATION (BAC PRO)	2/3	30	29	- 1
	BAC PRO	GESTION-ADMINISTRATION (BAC PRO)	3/3	0	30	+ 30
<b>Total Spécialités plurivalentes des services</b>				60	88	+ 28
Commerce, vente	CAP	EMPLOYE DE COMMERCE MULTI-SPECIALITES (CAP)	1/2	15	15	0
	CAP	EMPLOYE DE COMMERCE MULTI-SPECIALITES (CAP)	2/2	15	15	0
	CAP	EMPLOYE DE VENTE SPECIALISE OPTION D : LIBRAIRIE-PAPETERIE-PRESSE (CAP)	1/2	15	15	0
	CAP	EMPLOYE DE VENTE SPECIALISE OPTION D : LIBRAIRIE-PAPETERIE-PRESSE (CAP)	2/2	10	10	0
	BAC PRO	ACCUEIL - RELATION CLIENTS ET USAGERS (BAC PRO)	1/3	30	26	- 4
	BAC PRO	ACCUEIL - RELATION CLIENTS ET USAGERS (BAC PRO)	2/3	30	28	- 2
	BAC PRO	ACCUEIL - RELATION CLIENTS ET USAGERS (BAC PRO)	3/3	30	30	0
	BAC PRO	COMMERCE (BAC PRO)	1/3	60	60	0
	BAC PRO	COMMERCE (BAC PRO)	2/3	60	59	- 1
	BAC PRO	COMMERCE (BAC PRO)	3/3	30	55	+ 25
	BAC PRO	VENTE (PROSPECTION - NEGOCIATION - SUIVI DE CLIENTELE) (BAC PRO)	1/3	29	29	0
	BAC PRO	VENTE (PROSPECTION - NEGOCIATION - SUIVI DE CLIENTELE) (BAC PRO)	2/3	29	30	+ 1
	BAC PRO	VENTE (PROSPECTION - NEGOCIATION - SUIVI DE CLIENTELE) (BAC PRO)	3/3	26	22	- 4
<b>Total Commerce, vente</b>				379	394	+ 15
Comptabilité, gestion	BAC PRO	COMPTABILITE (BAC PRO)	3/3	15	0	- 15
<b>Total Comptabilité, gestion</b>				15	0	- 15
Secrétariat, bureautique	BAC PRO	SECRETARIAT (BAC PRO)	3/3	15	0	- 15
<b>Total Secrétariat, bureautique</b>				15	0	- 15



## Lycée Anna Rodier (LP)

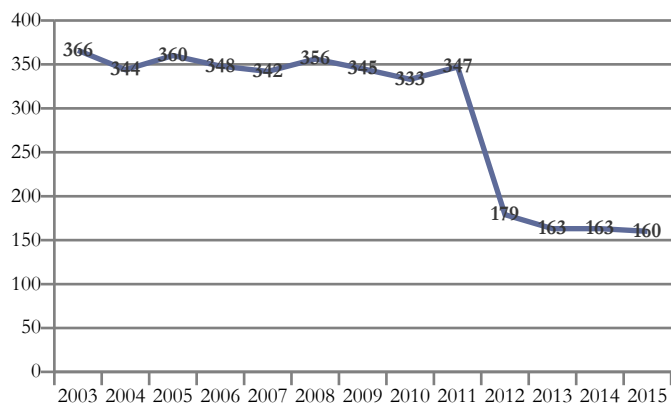

Domaines de formation préparés	2015
Spécialités plurivalentes des services	83
Services aux personnes	77
<b>Total général</b>	<b>160</b>

## Clermont-Ferrand - LP privé Anna Rodier - Lycée des métiers de l'industrie et des services aux entreprises

Domaine/Spécialité	Diplôme	Formation	Année	2014	2015	Δ 14/15
<b>Total général</b>				163	160	- 3
Spécialités plurivalentes des services	BAC PRO	GESTION-ADMINISTRATION (BAC PRO)	1/3	35	32	- 3
	BAC PRO	GESTION-ADMINISTRATION (BAC PRO)	2/3	27	29	+ 2
	BAC PRO	GESTION-ADMINISTRATION (BAC PRO)	3/3	0	22	+ 22
<b>Total Spécialités plurivalentes des services</b>				62	83	+ 21
Comptabilité, gestion	BAC PRO	COMPTABILITE (BAC PRO)	3/3	11	0	- 11
<b>Total Comptabilité, gestion</b>				11	0	- 11
Secrétariat, bureautique	BAC PRO	SECRETARIAT (BAC PRO)	3/3	14	0	- 14
<b>Total Secrétariat, bureautique</b>				14	0	- 14
Travail social	CAP	PETITE ENFANCE (CAP)	1/2	38	40	+ 2
	CAP	PETITE ENFANCE (CAP)	2/2	38	37	- 1
<b>Total Travail social</b>				76	77	+ 1



Lycée Blaise Pascal (LG)

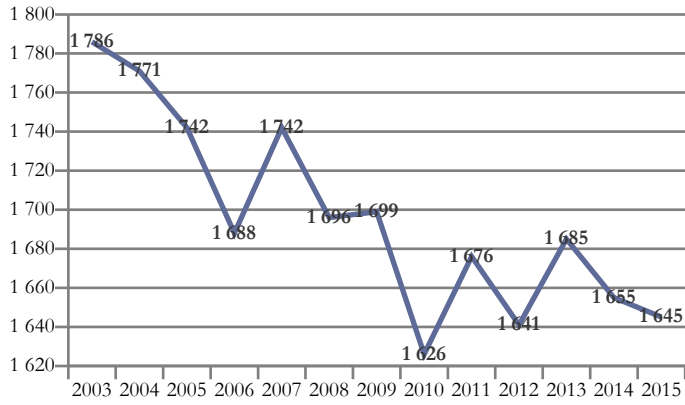

Domaines de formation préparés	2015
Mathématiques et sciences	785
Formations générales	344
Sciences humaines et droit	304
Lettres et arts	212
<b>Total général</b>	<b>1 645</b>

Clermont-Ferrand - Lycée général Blaise Pascal

Domaine/Spécialité	Diplôme	Formation	Année	2014	2015	Δ 14/15
<b>Total général</b>				1 655	1 645	- 10
Formations générales	BAC GENE	2NDE GENERALE ET TECHNO (CAS GENERAL AVEC 2 ENSEIGNEMENTS D'EXPLORATION)	1/1	349	344	- 5
<b>Total Formations générales</b>				349	344	- 5
Spécialités pluriscientifiques	BAC GENE	BAC GENERAL : SERIE SCIENTIFIQUE SCIENCES DE L'INGENIEUR (S SI)	1/2	18	16	- 2
	BAC GENE	BAC GENERAL : SERIE SCIENTIFIQUE SCIENCES DE L'INGENIEUR (S SI)	2/2	12	16	+ 4
	BAC GENE	BAC GENERAL : SERIE SCIENTIFIQUE SCIENCES ET VIE DE LA TERRE (S SVT)	1/2	144	169	+ 25
	BAC GENE	BAC GENERAL : SERIE SCIENTIFIQUE SCIENCES ET VIE DE LA TERRE (S SVT)	2/2	126	137	+ 11
	CPGE	BCPST (BIOLOGIE, CHIMIE, PHYSIQUE, SCIENCES DE LA TERRE)	1/2	47	48	+ 1
	CPGE	BCPST (BIOLOGIE, CHIMIE, PHYSIQUE, SCIENCES DE LA TERRE)	2/2	47	33	- 14
	CPGE	MP ETOILE (MATHÉMATIQUES ET PHYSIQUE)	2/2	36	36	0
	CPGE	MP (MATHÉMATIQUES ET PHYSIQUE)	2/2	44	44	0
	CPGE	MPSI (MATHS PHYSIQUE, SCIENCES DE L'INGENIEUR)	1/2	95	96	+ 1
	CPGE	PC ETOILE (PHYSIQUE ET CHIMIE)	2/2	32	30	- 2
	CPGE	PC (PHYSIQUE ET CHIMIE)	2/2	30	34	+ 4
<b>Total Spécialités pluriscientifiques</b>				743	785	+ 42
Spécialités pluridisciplinaires, sciences humaines et droit	BAC GENE	BAC GENERAL : SERIE ECONOMIQUE ET SOCIALE	1/2	97	64	- 33
	BAC GENE	BAC GENERAL : SERIE ECONOMIQUE ET SOCIALE	2/2	102	98	- 4
	CPGE	PREPA ECO. ET COMMERCIALE OPTION ECONOMIQUE	1/2	38	42	+ 4
	CPGE	PREPA ECO. ET COMMERCIALE OPTION ECONOMIQUE	2/2	37	30	- 7
	CPGE	PREPA ECO. ET COMMERCIALE OPTION SCIENTIFIQUE	1/2	44	34	- 10
	CPGE	PREPA ECO. ET COMMERCIALE OPTION SCIENTIFIQUE	2/2	35	36	+ 1
<b>Total Spécialités pluridisciplinaires, sciences humaines et droit</b>				353	304	- 49
Spécialités littéraires et artistiques plurivalentes	BAC GENE	BAC GENERAL LITTERAIRE	1/2	46	39	- 7
	BAC GENE	BAC GENERAL LITTERAIRE	2/2	45	45	0
	CPGE	LETTRES (CPGE) 1ERE ANNEE	1/2	80	84	+ 4
	CPGE	LETTRES "ECOLE NORMALE SUPERIEURE" ULM (CPGE) 2E ANNEE	2/2	39	18	- 21
	CPGE	LETTRES ENS LYON LSH (CPGE) 2E ANNEE	2/2	0	26	+ 26
<b>Total Spécialités littéraires et artistiques plurivalentes</b>				210	212	+ 2



## Lycée Camille Claudel (LP)

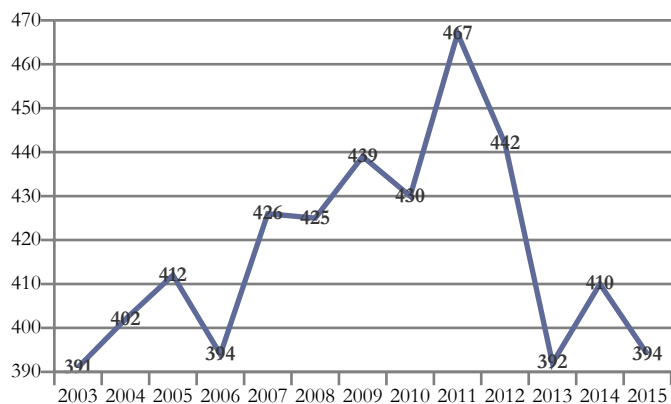

Domaines de formation préparés	2015
Mécanique, électricité, électronique	171
Services à la collectivité	149
Services aux personnes	74
<b>Total général</b>	<b>394</b>

*Attention : les formations aéronautiques ont été transférées au lycée Roger Claustres à la rentrée 2014.*

## Clermont-Ferrand - LP Camille Claudel - Lycée des métiers du génie électrique, de la prévention et de la sécurité

Domaine/Spécialité	Diplôme	Formation	Année	2014	2015	Δ 14/15
<b>Total général</b>				410	394	- 16
Mécanique aéronautique et spatiale	BAC PRO	AERONAUTIQUE OPTION AVIONIQUE (BAC PRO)	1/3	7	0	- 7
	BAC PRO	AERONAUTIQUE OPTION MECANICIEN, SYSTEMES-CELLULE (BAC PRO)	2/3	8	0	- 8
	BAC PRO	AERONAUTIQUE OPTION MECANICIEN, SYSTEMES-CELLULE (BAC PRO)	3/3	9	0	- 9
	BAC PRO	AERONAUTIQUE OPTION SYSTEMES (BAC PRO)	1/3	8	0	- 8
<b>Total Mécanique aéronautique et spatiale</b>				32	0	- 32
Electricité, électronique	BAC PRO	AERONAUTIQUE OPTION MECANICIEN, SYSTEMES-AVIONIQUE (BAC PRO)	2/3	6	0	- 6
	BAC PRO	AERONAUTIQUE OPTION MECANICIEN, SYSTEMES-AVIONIQUE (BAC PRO)	3/3	4	0	- 4
	BAC PRO	ELECTROTECHNIQUE ENERGIE EQUIPEMENTS COMMUNICANTS (BAC PRO)	1/3	26	25	- 1
	BAC PRO	ELECTROTECHNIQUE ENERGIE EQUIPEMENTS COMMUNICANTS (BAC PRO)	2/3	21	20	- 1
	BAC PRO	ELECTROTECHNIQUE ENERGIE EQUIPEMENTS COMMUNICANTS (BAC PRO)	3/3	18	23	+ 5
	BAC PRO	SYSTEMES ELECTRONIQUES NUMERIQUES (BAC PRO)	1/3	30	43	+ 13
	BAC PRO	SYSTEMES ELECTRONIQUES NUMERIQUES (BAC PRO)	2/3	29	30	+ 1
BAC PRO	SYSTEMES ELECTRONIQUES NUMERIQUES (BAC PRO)	3/3	27	30	+ 3	
<b>Total Electricité, électronique</b>				161	171	+ 10
Spécialités plurivalentes sanitaires et sociales	BAC PRO	SERVICES DE PROXIMITE ET VIE LOCALE (BAC PRO)	1/3	24	23	- 1
	BAC PRO	SERVICES DE PROXIMITE ET VIE LOCALE (BAC PRO)	2/3	27	25	- 2
	BAC PRO	SERVICES DE PROXIMITE ET VIE LOCALE (BAC PRO)	3/3	28	26	- 2
<b>Total Spécialités plurivalentes sanitaires et sociales</b>				79	74	- 5
Spécialités plurivalentes des services à la collectivité	DIV-4	CADET DE LA REPUBLIQUE (FC)	1/1	17	0	- 17
	DIV-4	SPEC.PLURIVAL.DES SERVICES A LA COLLECT.	1/1	0	15	+ 15
<b>Total Spécialités plurivalentes des services à la collectivité</b>				17	15	- 2
Sécurité des biens et des personnes, police, surveillance	CAP	AGENT DE SECURITE (CAP)	1/2	21	23	+ 2
	CAP	AGENT DE SECURITE (CAP)	2/2	24	21	- 3
	BAC PRO	SECURITE-PREVENTION (BAC PRO)	1/3	24	0	- 24
	BAC PRO	SECURITE-PREVENTION (BAC PRO)	2/3	26	25	- 1
	BAC PRO	SECURITE-PREVENTION (BAC PRO)	3/3	26	26	0
	BAC PRO	METIERS DE LA SECURITE (BAC PRO)	1/3	0	39	+ 39
<b>Total Sécurité des biens et des personnes, police, surveillance</b>				121	134	+ 13



## Lycée Fénélon (LG)

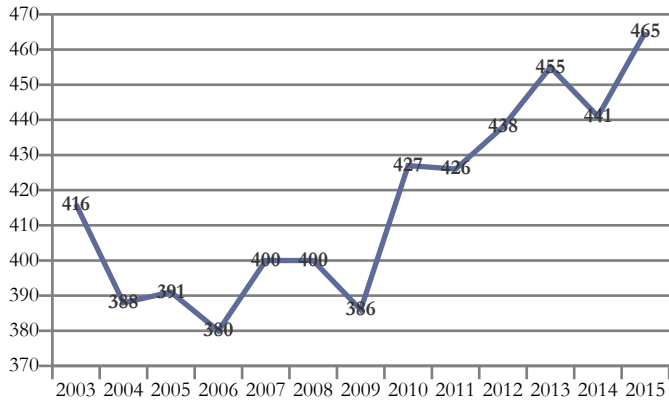

Domaines de formation préparés	2015
Formations générales	135
Mathématiques et sciences	124
Lettres et arts	84
Services aux personnes	67
Sciences humaines et droit	55
<b>Total général</b>	<b>465</b>

## Clermont-Ferrand - LG privé Fénélon - Lycée des métiers de la santé et du social

Domaine/Spécialité	Diplôme	Formation	Année	2014	2015	Δ 14/15
<b>Total général</b>				441	465	+ 24
Formations générales	BAC GENE	2NDE GENERALE ET TECHNO (CAS GENERAL AVEC 2 ENSEIGNEMENTS D'EXPLORATION)	1/1	133	135	+ 2
<b>Total Formations générales</b>				133	135	+ 2
Spécialités pluriscientifiques	BAC GENE	BAC GENERAL : SERIE SCIENTIFIQUE SCIENCES ET VIE DE LA TERRE (S SVT)	1/2	62	68	+ 6
	BAC GENE	BAC GENERAL : SERIE SCIENTIFIQUE SCIENCES ET VIE DE LA TERRE (S SVT)	2/2	54	56	+ 2
<b>Total Spécialités pluriscientifiques</b>				116	124	+ 8
Spécialités pluridisciplinaires, sciences humaines et droit	BAC GENE	BAC GENERAL : SERIE ECONOMIQUE ET SOCIALE	1/2	23	30	+ 7
	BAC GENE	BAC GENERAL : SERIE ECONOMIQUE ET SOCIALE	2/2	29	25	- 4
<b>Total Spécialités pluridisciplinaires, sciences humaines et droit</b>				52	55	+ 3
Spécialités littéraires et artistiques plurivalentes	BAC GENE	BAC GENERAL LITTERAIRE	1/2	19	11	- 8
	BAC GENE	BAC GENERAL LITTERAIRE	2/2	16	20	+ 4
	CPGE	LETTRES (CPGE) 1ERE ANNEE	1/2	40	40	0
	CPGE	LETTRES ENS LYON LSH (CPGE) 2E ANNEE	2/2	8	13	+ 5
<b>Total Spécialités littéraires et artistiques plurivalentes</b>				83	84	+ 1
Santé	DIV-3	CLASSE PREPARATOIRE AUX ECOLES PARAMEDICALES	1/1	57	67	+ 10
<b>Total Santé</b>				57	67	+ 10



## Lycée Godefroy de Bouillon - Lycée général et technologique (LGT)

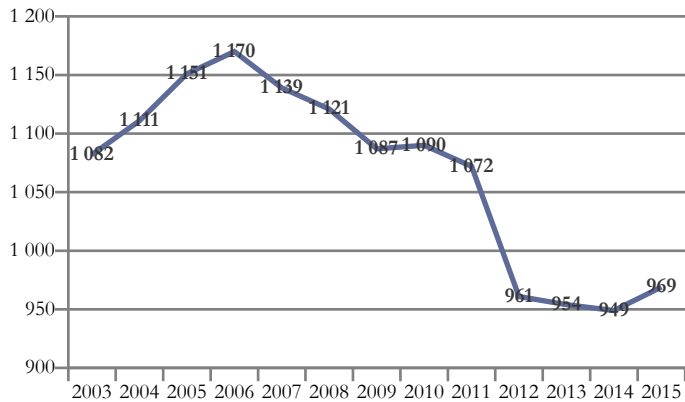

Domaines de formation préparés	2015
Echanges et gestion	292
Formations générales	202
Mathématiques et sciences	138
Spécialités pluri-technologiques de production	126
Sciences humaines et droit	91
Mécanique, électricité, électronique	42
Lettres et arts	40
Communication et information	38
<b>Total général</b>	<b>969</b>

## Clermont-Ferrand - Lycée général et technologique privé Godefroy de Bouillon

Domaine/Spécialité	Diplôme	Formation	Année	2014	2015	Δ 14/15
<b>Total général</b>				949	969	+ 20
Formations générales	BAC GENE	2NDE GENERALE ET TECHNO (CAS DEROGATOIRE AVEC 1 ENSEIGNEMENT D'EXPLORATION)	1/1	14	30	+ 16
	BAC GENE	2NDE GENERALE ET TECHNO (CAS DEROGATOIRE AVEC 3 ENSEIGNEMENTS D'EXPLORATION)	1/1	0	55	+ 55
	BAC GENE	2NDE GENERALE ET TECHNO (CAS GENERAL AVEC 2 ENSEIGNEMENTS D'EXPLORATION)	1/1	160	117	- 43
<b>Total Formations générales</b>				174	202	+ 28
Spécialités pluriscientifiques	BAC GENE	BAC GENERAL : SERIE SCIENTIFIQUE SCIENCES DE L'INGENIEUR (S SI)	1/2	13	13	0
	BAC GENE	BAC GENERAL : SERIE SCIENTIFIQUE SCIENCES DE L'INGENIEUR (S SI)	2/2	14	11	- 3
	BAC GENE	BAC GENERAL : SERIE SCIENTIFIQUE SCIENCES ET VIE DE LA TERRE (S SVT)	1/2	36	39	+ 3
	BAC GENE	BAC GENERAL : SERIE SCIENTIFIQUE SCIENCES ET VIE DE LA TERRE (S SVT)	2/2	28	37	+ 9
	CPGE	MP (MATHEMATIQUES ET PHYSIQUE)	2/2	15	21	+ 6
CPGE	MPSI (MATHS PHYSIQUE, SCIENCES DE L'INGENIEUR)	1/2	17	17	0	
<b>Total Spécialités pluriscientifiques</b>				123	138	+ 15
Spécialités pluridisciplinaires, sciences humaines et droit	BAC GENE	BAC GENERAL : SERIE ECONOMIQUE ET SOCIALE	1/2	49	42	- 7
	BAC GENE	BAC GENERAL : SERIE ECONOMIQUE ET SOCIALE	2/2	35	49	+ 14
<b>Total Spécialités pluridisciplinaires, sciences humaines et droit</b>				84	91	+ 7
Spécialités littéraires et artistiques plurivalentes	BAC GENE	BAC GENERAL LITTERAIRE	1/2	14	24	+ 10
	BAC GENE	BAC GENERAL LITTERAIRE	2/2	20	16	- 4
<b>Total Spécialités littéraires et artistiques plurivalentes</b>				34	40	+ 6
Technologies industrielles fondamentales	BAC TECHNO	STI2D ARCHITECTURE ET CONSTRUCTION (BAC TECHNO)	1/2	6	24	+ 18
	BAC TECHNO	STI2D ARCHITECTURE ET CONSTRUCTION (BAC TECHNO)	2/2	0	10	+ 10
	BAC TECHNO	STI2D ENERGIES ET ENVIRONNEMENT (BAC TECHNO)	1/2	14	5	- 9
	BAC TECHNO	STI2D ENERGIES ET ENVIRONNEMENT (BAC TECHNO)	2/2	15	7	- 8
	BAC TECHNO	STI2D INNOVATION TECHNOLOGIQUE ET ECO CONCEPTION (BAC TECHNO)	1/2	11	11	0
	BAC TECHNO	STI2D INNOVATION TECHNOLOGIQUE ET ECO CONCEPTION (BAC TECHNO)	2/2	17	14	- 3
	BAC TECHNO	STI2D SYSTEME D'INFORMATION ET NUMERIQUE (BAC TECHNO)	1/2	13	13	0
	BAC TECHNO	STI2D SYSTEME D'INFORMATION ET NUMERIQUE (BAC TECHNO)	2/2	6	16	+ 10
	BTS	CONCEPTION DE PRODUITS INDUSTRIEL (BTS)	1/2	17	11	- 6
BTS	CONCEPTION DE PRODUITS INDUSTRIEL (BTS)	2/2	17	15	- 2	
<b>Total Technologies industrielles fondamentales</b>				116	126	+ 10
Electricité, électronique	BTS	ELECTROTECHNIQUE (BTS)	1/2	24	23	- 1
	BTS	ELECTROTECHNIQUE (BTS)	2/2	26	19	- 7
<b>Total Electricité, électronique</b>				50	42	- 8



## Clermont-Ferrand - Lycée général et technologique privé Godefroy de Bouillon

Domaine/Spécialité	Diplôme	Formation	Année	2014	2015	Δ 14/15
Total général				949	969	+ 20
Spécialités plurivalentes des échanges et de la gestion	BAC TECHNO	SCIENCES ET TECHNOLOGIES DU MANAGEMENT ET DE LA GESTION (1ERE STMG)	1/2	34	31	- 3
	BAC TECHNO	STMG GESTION ET FINANCE (BAC TECHNO)	2/2	22	7	- 15
	BAC TECHNO	STMG MERCATIQUE (MARKETING) (BAC TECHNO)	2/2	16	26	+ 10
	BAC TECHNO	STMG SYSTEMES D'INFORMATION DE GESTION (BAC TECHNO)	2/2	6	0	- 6
Total Spécialités plurivalentes des échanges et de la gestion				78	64	- 14
Commerce, vente	BTS	NEGOCIATION ET RELATION CLIENT (BTS)	1/2	54	53	- 1
	BTS	NEGOCIATION ET RELATION CLIENT (BTS)	2/2	49	52	+ 3
Total Commerce, vente				103	105	+ 2
Comptabilité, gestion	BTS	COMPTABILITE ET GESTION DES ORGANISATIONS (BTS)	1/2	25	24	- 1
	BTS	COMPTABILITE ET GESTION DES ORGANISATIONS (BTS)	2/2	23	19	- 4
	DIV-2	COMPTABILITE ET GESTION (DIPLOME DE) (DCG)	1/3	29	18	- 11
	DIV-2	COMPTABILITE ET GESTION (DIPLOME DE) (DCG)	2/3	26	29	+ 3
	DIV-2	COMPTABILITE ET GESTION (DIPLOME DE) (DCG)	3/3	27	33	+ 6
Total Comptabilité, gestion				130	123	- 7
Informatique, traitement de l'information, réseaux de transmission	BTS	SERVICES INFORMATIQUES AUX ORGANISATIONS (BTS)	1/2	31	17	- 14
	BTS	SERVICES INFORMATIQUES AUX ORGANISATIONS (BTS)	2/2	26	21	- 5
Total Informatique, traitement de l'information, réseaux de transmission				57	38	- 19



## Lycée Godefroy de Bouillon - Lycée professionnel (LP)

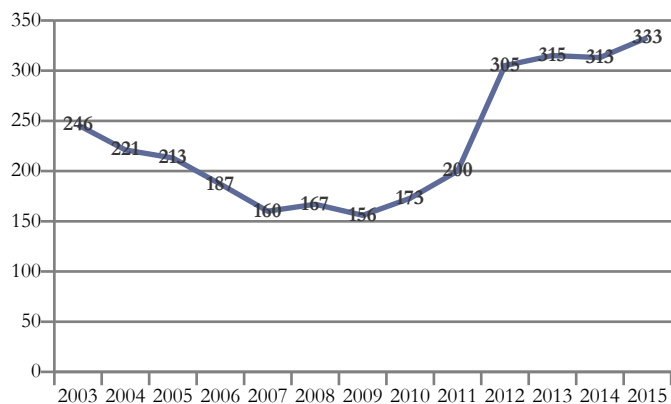

Domaines de formation préparés	2015
Mécanique, électricité, électronique	179
Communication et information	94
Transformations	32
Génie civil, construction et bois	28
<b>Total général</b>	<b>333</b>

## Clermont-Ferrand - LP privé Godefroy de Bouillon - Lycée des métiers de l'industrie et des services aux entreprises

Domaine/Spécialité	Diplôme	Formation	Année	2014	2015	Δ 14/15
<b>Total général</b>				313	333	+ 20
Matériaux de construction, verre, céramique	BAC PRO	ARTISANAT ET METIERS D'ART OPTION : METIERS DE L'ENSEIGNE ET DE LA SIGNALÉTIQUE (BAC PRO)	1/3	15	12	- 3
	BAC PRO	ARTISANAT ET METIERS D'ART OPTION : METIERS DE L'ENSEIGNE ET DE LA SIGNALÉTIQUE (BAC PRO)	2/3	10	13	+ 3
	BAC PRO	ARTISANAT ET METIERS D'ART OPTION : METIERS DE L'ENSEIGNE ET DE LA SIGNALÉTIQUE (BAC PRO)	3/3	0	7	+ 7
<b>Total Matériaux de construction, verre, céramique</b>				25	32	+ 7
Bâtiment : finitions	BMA	GRAPHISME ET DECOR OPTION B : DECORATEUR DE SURFACES ET VOLUMES (BMA)	1/2	14	15	+ 1
	BMA	GRAPHISME ET DECOR OPTION B : DECORATEUR DE SURFACES ET VOLUMES (BMA)	2/2	8	13	+ 5
<b>Total Bâtiment : finitions</b>				22	28	+ 6
Spécialités pluritechnologiques mécanique-électricité	BAC PRO	MAINTENANCE DES EQUIPEMENTS INDUSTRIELS (BAC PRO)	1/3	16	14	- 2
	BAC PRO	MAINTENANCE DES EQUIPEMENTS INDUSTRIELS (BAC PRO)	2/3	12	11	- 1
	BAC PRO	MAINTENANCE DES EQUIPEMENTS INDUSTRIELS (BAC PRO)	3/3	11	14	+ 3
<b>Total Spécialités pluritechnologiques mécanique-électricité</b>				39	39	0
Mécanique générale et de précision, usinage	BAC PRO	TECHNICIEN D'USINAGE (BAC PRO)	1/3	13	14	+ 1
	BAC PRO	TECHNICIEN D'USINAGE (BAC PRO)	2/3	12	9	- 3
	BAC PRO	TECHNICIEN D'USINAGE (BAC PRO)	3/3	6	11	+ 5
<b>Total Mécanique générale et de précision, usinage</b>				31	34	+ 3
Electricité, électronique	CAP	PREPARATION ET REALISATION D'OUVRAGES ELECTRIQUES (CAP)	1/2	16	11	- 5
	CAP	PREPARATION ET REALISATION D'OUVRAGES ELECTRIQUES (CAP)	2/2	9	12	+ 3
	BAC PRO	ELECTROTECHNIQUE ENERGIE EQUIPEMENTS COMMUNICANTS (BAC PRO)	1/3	28	28	0
	BAC PRO	ELECTROTECHNIQUE ENERGIE EQUIPEMENTS COMMUNICANTS (BAC PRO)	2/3	21	31	+ 10
	BAC PRO	ELECTROTECHNIQUE ENERGIE EQUIPEMENTS COMMUNICANTS (BAC PRO)	3/3	20	24	+ 4
<b>Total Electricité, électronique</b>				94	106	+ 12
Techniques de l'imprimerie et de l'édition	CAP	SIGNALÉTIQUE, ENSEIGNE ET DECOR (CAP)	1/2	14	14	0
<b>Total Techniques de l'imprimerie et de l'édition</b>				14	14	0
Techniques de l'image et du son, métiers connexes du spectacle	BAC PRO	ARTISANAT ET METIERS D'ART OPTION : COMMUNICATION VISUELLE PLURI-MEDIA (BAC PRO)	1/3	30	27	- 3
	BAC PRO	ARTISANAT ET METIERS D'ART OPTION : COMMUNICATION VISUELLE PLURI-MEDIA (BAC PRO)	2/3	28	24	- 4
	BAC PRO	ARTISANAT ET METIERS D'ART OPTION : COMMUNICATION VISUELLE PLURI-MEDIA (BAC PRO)	3/3	30	29	- 1
<b>Total Techniques de l'image et du son, métiers connexes du spectacle</b>				88	80	- 8





## Lycée Jeanne d'Arc (LG)

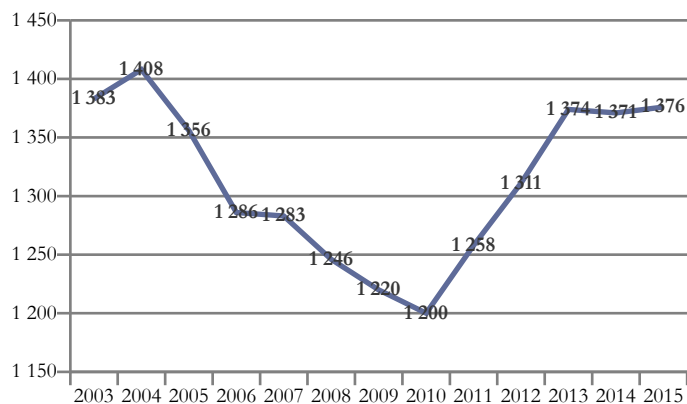

Domaines de formation préparés	2015
Formations générales	489
Mathématiques et sciences	420
Sciences humaines et droit	279
Lettres et arts	188
<b>Total général</b>	<b>1 376</b>

## Clermont-Ferrand - Lycée général Jeanne d'Arc

Domaine/Spécialité	Diplôme	Formation	Année	2014	2015	Δ 14/15
<b>Total général</b>				1 371	1 376	+ 5
Formations générales	BAC GENE	2NDE GENERALE ET TECHNO (CAS GENERAL AVEC 2 ENSEIGNEMENTS D'EXPLORATION)	1/1	486	489	+ 3
<b>Total Formations générales</b>				486	489	+ 3
Spécialités pluriscientifiques	BAC GENE	BAC GENERAL : SERIE SCIENTIFIQUE SCIENCES ET VIE DE LA TERRE (S SVT)	1/2	211	221	+ 10
	BAC GENE	BAC GENERAL : SERIE SCIENTIFIQUE SCIENCES ET VIE DE LA TERRE (S SVT)	2/2	200	199	- 1
<b>Total Spécialités pluriscientifiques</b>				411	420	+ 9
Spécialités pluridisciplinaires, sciences humaines et droit	BAC GENE	BAC GENERAL : SERIE ECONOMIQUE ET SOCIALE	1/2	137	140	+ 3
	BAC GENE	BAC GENERAL : SERIE ECONOMIQUE ET SOCIALE	2/2	139	139	0
<b>Total Spécialités pluridisciplinaires, sciences humaines et droit</b>				276	279	+ 3
Spécialités littéraires et artistiques plurivalentes	BAC GENE	BAC GENERAL LITTERAIRE	1/2	97	85	- 12
	BAC GENE	BAC GENERAL LITTERAIRE	2/2	101	103	+ 2
<b>Total Spécialités littéraires et artistiques plurivalentes</b>				198	188	- 10



## Lycée La Fayette (LGT)

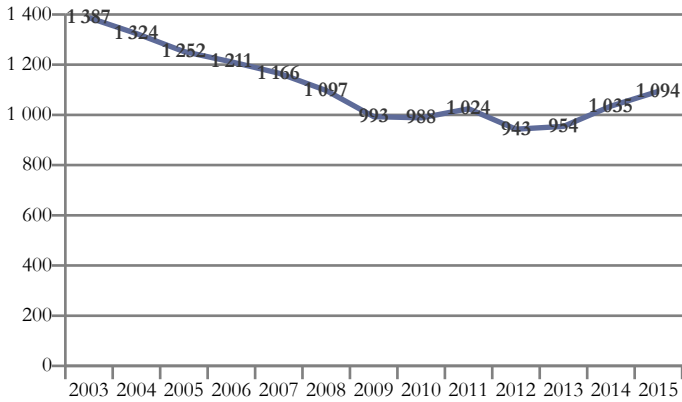

Domaines de formation préparés	2015
Mathématiques et sciences	378
Spécialités pluri-technologiques de production	288
Formations générales	237
Mécanique, électricité, électronique	191
<b>Total général</b>	<b>1 094</b>

## Clermont-Ferrand - LGT La Fayette - Lycée des métiers de l'ingénierie industrielle

Domaine/Spécialité	Diplôme	Formation	Année	2014	2015	Δ 14/15
<b>Total général</b>				1 035	1 094	+ 59
Formations générales	BAC GENE	2NDE GENERALE ET TECHNO (CAS DEROGATOIRE AVEC 3 ENSEIGNEMENTS D'EXPLORATION)	1/1	80	35	- 45
	BAC GENE	2NDE GENERALE ET TECHNO (CAS GENERAL AVEC 2 ENSEIGNEMENTS D'EXPLORATION)	1/1	161	202	+ 41
<b>Total Formations générales</b>				241	237	- 4
Spécialités pluriscientifiques	BAC GENE	BAC GENERAL : SERIE SCIENTIFIQUE SCIENCES DE L'INGENIEUR (S SI)	1/2	60	59	- 1
	BAC GENE	BAC GENERAL : SERIE SCIENTIFIQUE SCIENCES DE L'INGENIEUR (S SI)	2/2	60	52	- 8
	BAC GENE	BAC GENERAL : SERIE SCIENTIFIQUE SCIENCES ET VIE DE LA TERRE (S SVT)	1/2	38	36	- 2
	BAC GENE	BAC GENERAL : SERIE SCIENTIFIQUE SCIENCES ET VIE DE LA TERRE (S SVT)	2/2	30	35	+ 5
	CPGE	MP (MATHEMATIQUES ET PHYSIQUE)	2/2	19	21	+ 2
	CPGE	MPSI (MATHS PHYSIQUE, SCIENCES DE L'INGENIEUR)	1/2	32	36	+ 4
	CPGE	PCSI (PHYSIQUE, CHIMIE ET SCIENCES DE L'INGENIEUR)	1/2	25	24	- 1
	CPGE	PSI (PHYSIQUE ET SCIENCES DE L'INGENIEUR)	2/2	38	39	+ 1
	CPGE	TECHNO INDUSTRIELLE POUR BTS	2/2	38	39	+ 1
	CPGE	TSI (TECHNOLOGIE ET SCIENCES INDUSTRIELLES)	1/2	24	22	- 2
	CPGE	TSI (TECHNOLOGIE ET SCIENCES INDUSTRIELLES)	2/2	21	15	- 6
<b>Total Spécialités pluriscientifiques</b>				385	378	- 7
Technologies industrielles fondamentales	BAC TECHNO	STI2D ARCHITECTURE ET CONSTRUCTION (BAC TECHNO)	1/2	0	7	+ 7
	BAC TECHNO	STI2D ENERGIES ET ENVIRONNEMENT (BAC TECHNO)	1/2	18	8	- 10
	BAC TECHNO	STI2D ENERGIES ET ENVIRONNEMENT (BAC TECHNO)	2/2	20	18	- 2
	BAC TECHNO	STI2D INNOVATION TECHNOLOGIQUE ET ECO CONCEPTION (BAC TECHNO)	1/2	66	49	- 17
	BAC TECHNO	STI2D INNOVATION TECHNOLOGIQUE ET ECO CONCEPTION (BAC TECHNO)	2/2	35	68	+ 33
	BAC TECHNO	STL SCIENCES PHYSIQUES ET CHIMIQUES EN LABORATOIRE (BAC TECHNO)	1/2	17	17	0
	BAC TECHNO	STL SCIENCES PHYSIQUES ET CHIMIQUES EN LABORATOIRE (BAC TECHNO)	2/2	13	16	+ 3
	BAC TECHNO	STI2D SYSTEME D'INFORMATION ET NUMERIQUE (BAC TECHNO)	1/2	37	33	- 4
	BAC TECHNO	STI2D SYSTEME D'INFORMATION ET NUMERIQUE (BAC TECHNO)	2/2	33	34	+ 1
<b>Total Technologies industrielles fondamentales</b>				239	250	+ 11
Technologies de commandes des transformations industrielles	BTS	CONTROLE INDUSTRIEL ET REGULATION AUTOMATIQUE (BTS)	1/2	12	14	+ 2
	BTS	CONTROLE INDUSTRIEL ET REGULATION AUTOMATIQUE (BTS)	2/2	13	7	- 6
	BTS	MAINTENANCE INDUSTRIELLE (BTS)	1/2	22	0	- 22
	BTS	MAINTENANCE INDUSTRIELLE (BTS)	2/2	18	17	- 1
<b>Total Technologies de commandes des transformations industrielles</b>				65	38	- 27
Spécialités pluritechnologiques mécanique-électricité	BTS	INDUSTRIALISATION DES PRODUITS MECANIQUES (BTS)	1/2	9	0	- 9
	BTS	INDUSTRIALISATION DES PRODUITS MECANIQUES (BTS)	2/2	21	0	- 21
	BTS	MAINTENANCE DES SYSTEMES OPTION A SYSTEMES DE PRODUCTION (BTS)	1/2	0	19	+ 19
<b>Total Spécialités pluritechnologiques mécanique-électricité</b>				30	19	- 11



## Clermont-Ferrand - LGT La Fayette - Lycée des métiers de l'ingénierie industrielle

Domaine/Spécialité	Diplôme	Formation	Année	2014	2015	Δ 14/15
Total général				1 035	1 094	+ 59
Electricité, électronique	CAP	PREPARATION ET REALISATION D'OUVRAGES ELECTRIQUES (CAP)	1/2	0	13	+ 13
	CAP	PREPARATION ET REALISATION D'OUVRAGES ELECTRIQUES (CAP)	2/2	0	10	+ 10
	BAC PRO	ELECTROTECHNIQUE ENERGIE EQUIPEMENTS COMMUNICANTS (BAC PRO)	1/3	0	27	+ 27
	BAC PRO	ELECTROTECHNIQUE ENERGIE EQUIPEMENTS COMMUNICANTS (BAC PRO)	2/3	0	26	+ 26
	BAC PRO	ELECTROTECHNIQUE ENERGIE EQUIPEMENTS COMMUNICANTS (BAC PRO)	3/3	0	28	+ 28
	BTS	ELECTROTECHNIQUE (BTS)	1/2	29	24	- 5
	BTS	ELECTROTECHNIQUE (BTS)	2/2	22	20	- 2
	BTS	SYSTEMES ELECTRONIQUES (BTS)	1/2	11	0	- 11
	BTS	SYSTEMES ELECTRONIQUES (BTS)	2/2	13	10	- 3
	BTS	SYSTEMES NUMERIQUES OPTION B : ELECTRONIQUE ET COMMUNICATIONS (BTS)	1/2	0	14	+ 14
Total Electricité, électronique				75	172	+ 97



## Lycée Les Cordeliers (LP)

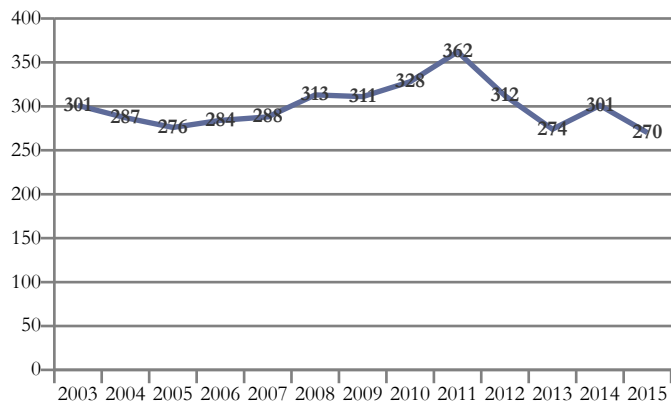

## Domaines de formation préparés

Domaine de formation préparés	2015
Echanges et gestion	161
Services aux personnes	109
<b>Total général</b>	<b>270</b>

## Clermont-Ferrand - LP privé Les Cordeliers - Lycée des métiers de la santé et du social

Domaine/Spécialité	Diplôme	Formation	Année	2014	2015	Δ 14/15
<b>Total général</b>				301	270	- 31
Commerce, vente	CAP	EMPLOYE DE VENTE SPECIALISE OPTION B : PRODUITS D'EQUIPEMENT COURANT (CAP)	1/2	11	15	+ 4
	CAP	EMPLOYE DE VENTE SPECIALISE OPTION B : PRODUITS D'EQUIPEMENT COURANT (CAP)	2/2	15	10	- 5
	BAC PRO	ACCUEIL - RELATION CLIENTS ET USAGERS (BAC PRO)	1/3	4	10	+ 6
	BAC PRO	ACCUEIL - RELATION CLIENTS ET USAGERS (BAC PRO)	2/3	13	16	+ 3
	BAC PRO	ACCUEIL - RELATION CLIENTS ET USAGERS (BAC PRO)	3/3	9	12	+ 3
	BAC PRO	COMMERCE (BAC PRO)	1/3	43	31	- 12
	BAC PRO	COMMERCE (BAC PRO)	2/3	35	38	+ 3
<b>Total Commerce, vente</b>				170	161	- 9
Spécialités plurivalentes sanitaires et sociales	MC	AIDE A DOMICILE (MC NIVEAU V)	1/1	6	9	+ 3
	BAC PRO	ACCOMPAGNEMENT SOINS ET SERVICES A LA PERSONNE OPTION B - EN STRUCTURE (BAC PRO)	1/3	31	25	- 6
	BAC PRO	ACCOMPAGNEMENT SOINS ET SERVICES A LA PERSONNE OPTION B - EN STRUCTURE (BAC PRO)	2/3	33	29	- 4
	BAC PRO	ACCOMPAGNEMENT SOINS ET SERVICES A LA PERSONNE OPTION B - EN STRUCTURE (BAC PRO)	3/3	46	34	- 12
<b>Total Spécialités plurivalentes sanitaires et sociales</b>				116	97	- 19
Accueil, hôtellerie, tourisme	CAP	ASSISTANT(E) TECHNIQUE EN MILIEUX FAMILIAL ET COLLECTIF (CAP)	1/2	5	6	+ 1
	CAP	ASSISTANT(E) TECHNIQUE EN MILIEUX FAMILIAL ET COLLECTIF (CAP)	2/2	10	6	- 4
<b>Total Accueil, hôtellerie, tourisme</b>				15	12	- 3



## Lycée Marie Curie (LP)

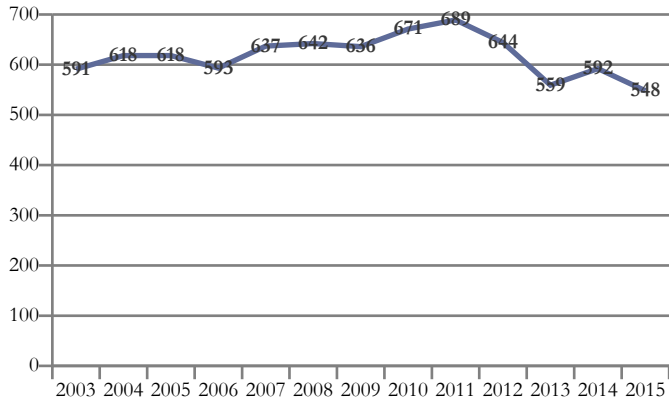

Domaines de formation préparés		2015
Services aux personnes		450
Services à la collectivité		98
<b>Total général</b>		<b>548</b>

## Clermont-Ferrand - LP Marie Curie - Lycée des métiers des services aux personnes et aux collectivités

Domaine/Spécialité	Diplôme	Formation	Année	2014	2015	Δ 14/15
<b>Total général</b>				592	548	- 44
Spécialités plurivalentes sanitaires et sociales	BAC PRO	ACCOMPAGNEMENT SOINS ET SERVICES A LA PERSONNE OPTION A - A DOMICILE (BAC PRO)	1/3	30	30	0
	BAC PRO	ACCOMPAGNEMENT SOINS ET SERVICES A LA PERSONNE OPTION A - A DOMICILE (BAC PRO)	2/3	30	30	0
	BAC PRO	ACCOMPAGNEMENT SOINS ET SERVICES A LA PERSONNE OPTION A - A DOMICILE (BAC PRO)	3/3	26	26	0
	BAC PRO	ACCOMPAGNEMENT SOINS ET SERVICES A LA PERSONNE OPTION B - EN STRUCTURE (BAC PRO)	1/3	30	29	- 1
	BAC PRO	ACCOMPAGNEMENT SOINS ET SERVICES A LA PERSONNE OPTION B - EN STRUCTURE (BAC PRO)	2/3	30	30	0
	BAC PRO	ACCOMPAGNEMENT SOINS ET SERVICES A LA PERSONNE OPTION B - EN STRUCTURE (BAC PRO)	3/3	58	30	- 28
<b>Total Spécialités plurivalentes sanitaires et sociales</b>				204	175	- 29
Coiffure, esthétique et autres services aux personnes	MC	COLORISTE PERMANENTISTE (MC NIVEAU V)	1/1	29	31	+ 2
	CAP	COIFFURE (CAP)	1/1	15	11	- 4
	CAP	COIFFURE (CAP)	1/2	34	33	- 1
	CAP	COIFFURE (CAP)	2/2	32	32	0
	CAP	ESTHETIQUE COSMETIQUE PARFUMERIE (CAP)	1/2	15	15	0
	CAP	ESTHETIQUE COSMETIQUE PARFUMERIE (CAP)	2/2	15	11	- 4
	BAC PRO	ESTHETIQUE COSMETIQUE PARFUMERIE (BAC PRO)	1/3	30	31	+ 1
	BAC PRO	ESTHETIQUE COSMETIQUE PARFUMERIE (BAC PRO)	2/3	32	33	+ 1
	BAC PRO	ESTHETIQUE COSMETIQUE PARFUMERIE (BAC PRO)	3/3	24	29	+ 5
	BTS	ESTHETIQUE COSMETIQUE (BTS)	2/2	28	0	- 28
	BTS	METIERS DE L'ESTHETIQUE-COSMETIQUE-PARFUMERIE BTS 1ERE ANNEE COMMUNE	1/2	28	27	- 1
BTS	METIERS DE L'ESTHETIQUE-COSMETIQUE-PARFUMERIE- OPTION B : FORMATION-MARQUES (BTS)	2/2	0	8	+ 8	
BTS	METIERS DE L'ESTHETIQUE-COSMETIQUE-PARFUMERIE- OPTION A : MANAGEMENT (BTS)	2/2	0	14	+ 14	
<b>Total Coiffure, esthétique et autres services aux personnes</b>				282	275	- 7
Nettoyage, assainissement, protection de l'environnement	CAP	MAINTENANCE ET HYGIENE DES LOCAUX (CAP)	1/2	13	0	- 13
	CAP	MAINTENANCE ET HYGIENE DES LOCAUX (CAP)	2/2	14	11	- 3
	CAP	AGENT DE PROPRETE ET D'HYGIENE (CAP)	1/2	0	15	+ 15
	BAC PRO	HYGIENE-ENVIRONNEMENT (BAC PRO)	2/3	27	0	- 27
	BAC PRO	HYGIENE-ENVIRONNEMENT (BAC PRO)	3/3	23	19	- 4
	BAC PRO	HYGIENE- PROPRETE- STERILISATION (BAC PRO)	1/3	29	27	- 2
	BAC PRO	HYGIENE- PROPRETE- STERILISATION (BAC PRO)	2/3	0	26	+ 26
<b>Total Nettoyage, assainissement, protection de l'environnement</b>				106	98	- 8



## Lycée Massillon (LG)

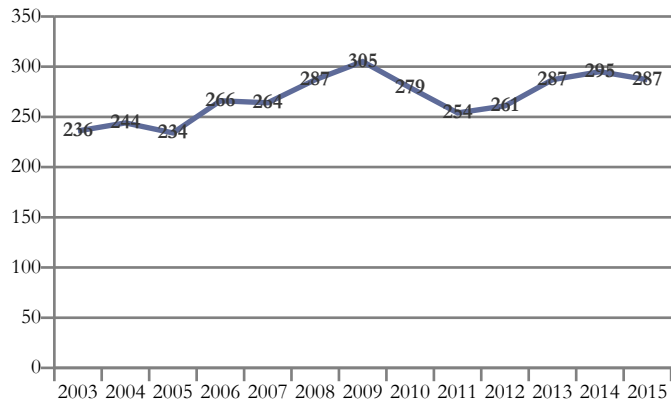

Domaines de formation préparés	2015
Formations générales	110
Mathématiques et sciences	101
Sciences humaines et droit	57
Lettres et arts	19
<b>Total général</b>	<b>287</b>

## Clermont-Ferrand - Lycée général privé Massillon

Domaine/Spécialité	Diplôme	Formation	Année	2014	2015	Δ 14/15
Total général				295	287	- 8
Formations générales	BAC GENE	2NDE GENERALE ET TECHNO (CAS GENERAL AVEC 2 ENSEIGNEMENTS D'EXPLORATION)	1/1	107	110	+ 3
Total Formations générales				107	110	+ 3
Spécialités pluriscientifiques	BAC GENE	BAC GENERAL : SERIE SCIENTIFIQUE SCIENCES ET VIE DE LA TERRE (S SVT)	1/2	58	56	- 2
	BAC GENE	BAC GENERAL : SERIE SCIENTIFIQUE SCIENCES ET VIE DE LA TERRE (S SVT)	2/2	53	45	- 8
Total Spécialités pluriscientifiques				111	101	- 10
Spécialités pluridisciplinaires, sciences humaines et droit	BAC GENE	BAC GENERAL : SERIE ECONOMIQUE ET SOCIALE	1/2	26	33	+ 7
	BAC GENE	BAC GENERAL : SERIE ECONOMIQUE ET SOCIALE	2/2	31	24	- 7
Total Spécialités pluridisciplinaires, sciences humaines et droit				57	57	0
Spécialités littéraires et artistiques plurivalentes	BAC GENE	BAC GENERAL LITTERAIRE	1/2	9	7	- 2
	BAC GENE	BAC GENERAL LITTERAIRE	2/2	11	12	+ 1
Total Spécialités littéraires et artistiques plurivalentes				20	19	- 1



## Lycée René Rambaud (LP)

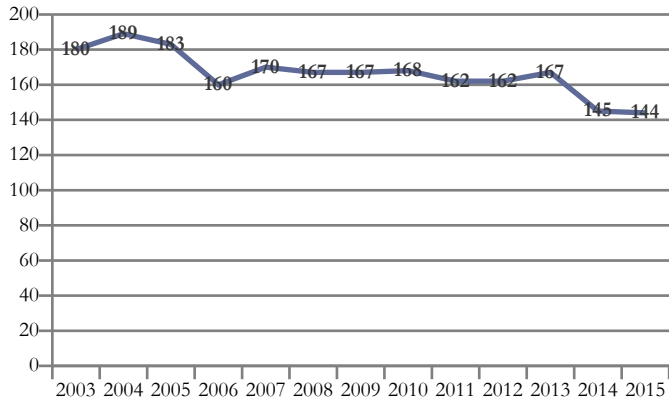

## Domaines de formation préparés

2015

Services aux personnes

144

Total général

144

## Clermont-Ferrand - Lycée professionnel privé René Rambaud - Coiffure

Domaine/Spécialité	Diplôme	Formation	Année	2014	2015	Δ 14/15
Total général				145	144	- 1
Coiffure, esthétique et autres services aux personnes	MC	STYLISTE VISAGISTE (MC NIVEAU V)	1/1	26	27	+ 1
	CAP	COIFFURE (CAP)	1/2	58	60	+ 2
	CAP	COIFFURE (CAP)	2/2	61	57	- 4
Total Coiffure, esthétique et autres services aux personnes				145	144	- 1



## Lycée Roger Claustres (LP)

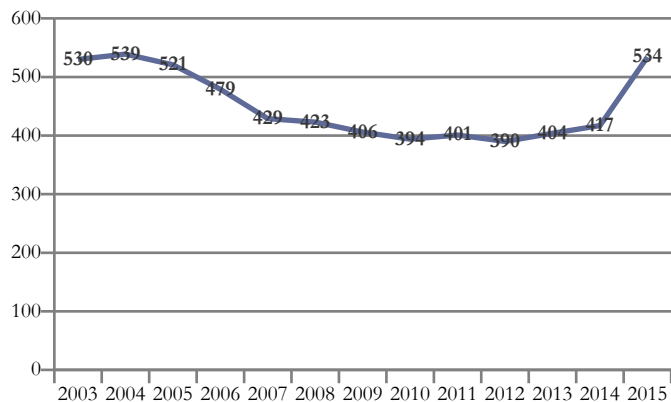

Domaines de formation préparés	2015
Mécanique, électricité, électronique	439
Services aux personnes	43
Génie civil, construction et bois	41
Transformations	11
<b>Total général</b>	<b>534</b>

*Attention : certaines formations aéronautiques ont été transférées du lycée Camille Claudel à la rentrée 2014.*

## Clermont-Ferrand - LP Roger Claustres - Lycée des métiers des réalisations industrielles et artisanales

Domaine/Spécialité	Diplôme	Formation	Année	2014	2015	Δ 14/15
<b>Total général</b>				417	534	+ 117
Plasturgie, matériaux composites	CAP	COMPOSITES, PLASTIQUES CHAUDRONNES (CAP)	1/2	11	0	- 11
	CAP	COMPOSITES, PLASTIQUES CHAUDRONNES (CAP)	2/2	3	11	+ 8
<b>Total Plasturgie, matériaux composites</b>				14	11	- 3
Travail du bois et de l'ameublement	CAP	EBENISTE (CAP)	1/2	0	15	+ 15
	BAC PRO	ARTISANAT ET METIERS D'ART OPTION : EBENISTE (BAC PRO)	1/3	15	0	- 15
	BAC PRO	ARTISANAT ET METIERS D'ART OPTION : EBENISTE (BAC PRO)	2/3	14	12	- 2
	BAC PRO	ARTISANAT ET METIERS D'ART OPTION : EBENISTE (BAC PRO)	3/3	11	14	+ 3
<b>Total Travail du bois et de l'ameublement</b>				40	41	+ 1
Spécialités pluritechnologiques mécanique-électricité	DIV-4	SPEC.PLURITECHNO MECANIQUE-ELECTRICITE	1/1	12	10	- 2
	BTS	INDUSTRIALISATION DES PRODUITS MECANIQUES (BTS)	1/2	0	18	+ 18
	BTS	INDUSTRIALISATION DES PRODUITS MECANIQUES (BTS)	2/2	0	7	+ 7
<b>Total Spécialités pluritechnologiques mécanique-électricité</b>				12	35	+ 23
Mécanique générale et de précision, usinage	BAC PRO	TECHNICIEN D'USINAGE (BAC PRO)	1/3	12	14	+ 2
	BAC PRO	TECHNICIEN D'USINAGE (BAC PRO)	2/3	7	9	+ 2
	BAC PRO	TECHNICIEN D'USINAGE (BAC PRO)	3/3	6	7	+ 1
<b>Total Mécanique générale et de précision, usinage</b>				25	30	+ 5
Moteurs et mécanique auto	MC	TECHNICIEN DE MAINTENANCE EN VEHICULES INDUSTRIELS (MC NIVEAU IV)	1/1	18	23	+ 5
<b>Total Moteurs et mécanique auto</b>				18	23	+ 5
Mécanique aéronautique et spatiale	CAP	AERONAUTIQUE OPTION STRUCTURES (CAP)	1/2	0	12	+ 12
	BAC PRO	AERONAUTIQUE OPTION AVIONIQUE (BAC PRO)	2/3	0	8	+ 8
	BAC PRO	AERONAUTIQUE OPTION MECANICIEN, SYSTEMES-CELLULE (BAC PRO)	3/3	0	7	+ 7
	BAC PRO	AERONAUTIQUE OPTION STRUCTURE (BAC PRO)	1/3	25	48	+ 23
	BAC PRO	AERONAUTIQUE OPTION STRUCTURE (BAC PRO)	2/3	0	23	+ 23
	BAC PRO	AERONAUTIQUE OPTION SYSTEMES (BAC PRO)	2/3	0	12	+ 12
	BTS	AERONAUTIQUE (BTS)	1/2	14	12	- 2
	BTS	AERONAUTIQUE (BTS)	2/2	0	11	+ 11
<b>Total Mécanique aéronautique et spatiale</b>				39	133	+ 94





## Clermont-Ferrand - LP Roger Claustres - Lycée des métiers des réalisations industrielles et artisanales

Domaine/Spécialité	Diplôme	Formation	Année	2014	2015	Δ 14/15
Total général				417	534	+ 117
	CAP	MECANICIEN CELLULES D'AERONEFS (CAP)	1/2	13	0	- 13
	CAP	MECANICIEN CELLULES D'AERONEFS (CAP)	2/2	8	9	+ 1
	CAP	PEINTURE EN CARROSSERIE (CAP)	1/1	10	9	- 1
	CAP	REALISATION EN CHAUDRONNERIE INDUSTRIELLE (CAP)	1/2	12	12	0
	CAP	REALISATION EN CHAUDRONNERIE INDUSTRIELLE (CAP)	2/2	12	10	- 2
	CAP	REPARATION DES CARROSSERIES (CAP)	1/2	10	10	0
	CAP	REPARATION DES CARROSSERIES (CAP)	2/2	10	11	+ 1
Structures métalliques (y.c. soudure, carrosserie, coque bateau, cellule avion)	BAC PRO	CONSTRUCTION DES CARROSSERIES (BAC PRO)	1/3	10	9	- 1
	BAC PRO	CONSTRUCTION DES CARROSSERIES (BAC PRO)	2/3	10	7	- 3
	BAC PRO	CONSTRUCTION DES CARROSSERIES (BAC PRO)	3/3	7	9	+ 2
	BAC PRO	REPARATION DES CARROSSERIES (BAC PRO)	1/3	19	16	- 3
	BAC PRO	REPARATION DES CARROSSERIES (BAC PRO)	2/3	16	17	+ 1
	BAC PRO	REPARATION DES CARROSSERIES (BAC PRO)	3/3	10	17	+ 7
	BAC PRO	TECHNICIEN AEROSTRUCTURE (BAC PRO)	2/3	22	0	- 22
	BAC PRO	TECHNICIEN AEROSTRUCTURE (BAC PRO)	3/3	9	23	+ 14
	BAC PRO	TECHNICIEN EN CHAUDRONNERIE INDUSTRIELLE (BAC PRO)	1/3	15	24	+ 9
	BAC PRO	TECHNICIEN EN CHAUDRONNERIE INDUSTRIELLE (BAC PRO)	2/3	15	15	0
	BAC PRO	TECHNICIEN EN CHAUDRONNERIE INDUSTRIELLE (BAC PRO)	3/3	18	15	- 3
	Total Structures métalliques (y.c. soudure, carrosserie, coque bateau, cellule avion)				226	213
Electricité, électronique	BAC PRO	AERONAUTIQUE OPTION MECANICIEN, SYSTEMES-AVIONIQUE (BAC PRO)	3/3	0	5	+ 5
Total Electricité, électronique				0	5	+ 5
Santé	BAC PRO	PROTHESE DENTAIRE (BAC PRO)	1/3	15	15	0
	BAC PRO	PROTHESE DENTAIRE (BAC PRO)	2/3	13	15	+ 2
	BAC PRO	PROTHESE DENTAIRE (BAC PRO)	3/3	15	13	- 2
Total Santé				43	43	0



## Lycée Saint-Alyre - Lycée général et technologique (LGT)

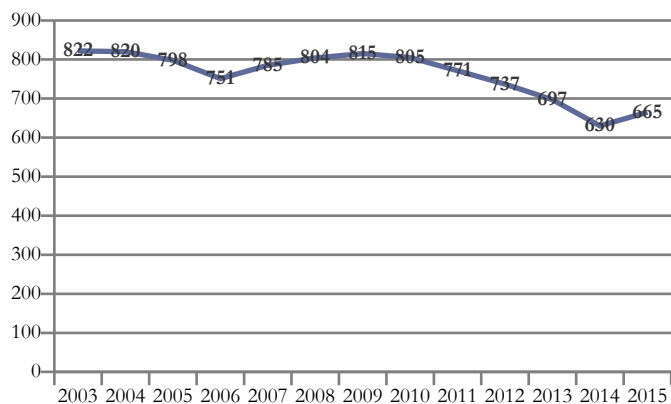

## Domaines de formation préparés

Domaine de formation	2015
Echanges et gestion	176
Formations générales	151
Sciences humaines et droit	139
Mathématiques et sciences	117
Lettres et arts	44
Communication et information	38
<b>Total général</b>	<b>665</b>

## Clermont-Ferrand - Lycée général et technologique privé Saint-Alyre

Domaine/Spécialité	Diplôme	Formation	Année	2014	2015	Δ 14/15
<b>Total général</b>				630	665	+ 35
Formations générales	BAC GENE	2NDE GENERALE ET TECHNO (CAS GENERAL AVEC 2 ENSEIGNEMENTS D'EXPLORATION)	1/1	159	151	- 8
<b>Total Formations générales</b>				159	151	- 8
Spécialités pluriscientifiques	BAC GENE	BAC GENERAL : SERIE SCIENTIFIQUE SCIENCES ET VIE DE LA TERRE (S SVT)	1/2	68	54	- 14
	BAC GENE	BAC GENERAL : SERIE SCIENTIFIQUE SCIENCES ET VIE DE LA TERRE (S SVT)	2/2	68	63	- 5
<b>Total Spécialités pluriscientifiques</b>				136	117	- 19
Spécialités pluridisciplinaires, sciences humaines et droit	BAC GENE	BAC GENERAL : SERIE ECONOMIQUE ET SOCIALE	1/2	46	52	+ 6
	BAC GENE	BAC GENERAL : SERIE ECONOMIQUE ET SOCIALE	2/2	47	52	+ 5
	CPGE	PREPA ECO. ET COMMERCIALE OPTION ECONOMIQUE	1/2	9	20	+ 11
	CPGE	PREPA ECO. ET COMMERCIALE OPTION ECONOMIQUE	2/2	22	15	- 7
<b>Total Spécialités pluridisciplinaires, sciences humaines et droit</b>				124	139	+ 15
Spécialités littéraires et artistiques plurivalentes	BAC GENE	BAC GENERAL LITTERAIRE	1/2	17	24	+ 7
	BAC GENE	BAC GENERAL LITTERAIRE	2/2	11	20	+ 9
<b>Total Spécialités littéraires et artistiques plurivalentes</b>				28	44	+ 16
Spécialités plurivalentes des échanges et de la gestion	BAC TECHNO	SCIENCES ET TECHNOLOGIES DU MANAGEMENT ET DE LA GESTION (1ERE STMG)	1/2	35	44	+ 9
	BAC TECHNO	STMG GESTION ET FINANCE (BAC TECHNO)	2/2	0	8	+ 8
	BAC TECHNO	STMG MERCATIQUE (MARKETING) (BAC TECHNO)	2/2	18	13	- 5
	BAC TECHNO	STMG RESSOURCES HUMAINES ET COMMUNICATION (BAC TECHNO)	2/2	11	10	- 1
<b>Total Spécialités plurivalentes des échanges et de la gestion</b>				64	75	+ 11
Commerce, vente	BTS	MANAGEMENT DES UNITES COMMERCIALES (BTS)	1/2	31	34	+ 3
	BTS	MANAGEMENT DES UNITES COMMERCIALES (BTS)	2/2	26	29	+ 3
<b>Total Commerce, vente</b>				57	63	+ 6
Comptabilité, gestion	BTS	ASSISTANT DE GESTION DE PME PMI A REFERENTIEL COMMUN EUROPEEN (BTS)	1/2	18	21	+ 3
	BTS	ASSISTANT DE GESTION DE PME PMI A REFERENTIEL COMMUN EUROPEEN (BTS)	2/2	15	17	+ 2
<b>Total Comptabilité, gestion</b>				33	38	+ 5
Secrétariat, bureautique	BTS	ASSISTANT DE MANAGER (BTS)	1/2	16	25	+ 9
	BTS	ASSISTANT DE MANAGER (BTS)	2/2	13	13	0
<b>Total Secrétariat, bureautique</b>				29	38	+ 9



## Lycée Saint-Alyre - Lycée professionnel (LP)

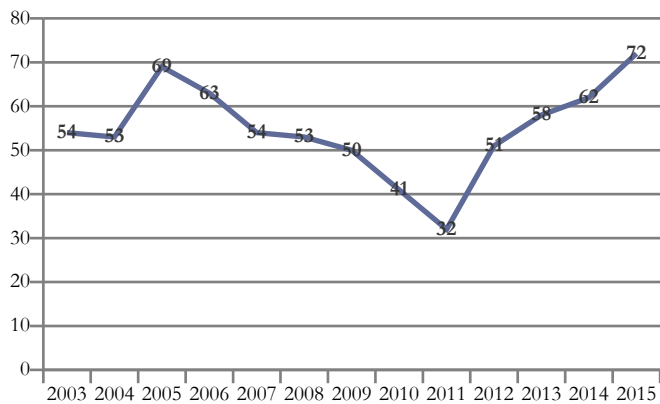

Domaines de formation préparés	2015
Spécialités plurivalentes des services	72
Total général	72

## Clermont-Ferrand - Lycée professionnel privé Saint-Alyre

Domaine/Spécialité	Diplôme	Formation	Année	2014	2015	Δ 14/15
Total général				62	72	+ 10
Spécialités plurivalentes des services	BAC PRO	GESTION-ADMINISTRATION (BAC PRO)	1/3	23	26	+ 3
	BAC PRO	GESTION-ADMINISTRATION (BAC PRO)	2/3	22	24	+ 2
	BAC PRO	GESTION-ADMINISTRATION (BAC PRO)	3/3	0	22	+ 22
Total Spécialités plurivalentes des services				45	72	+ 27
Comptabilité, gestion	BAC PRO	COMPTABILITE (BAC PRO)	3/3	17	0	- 17
Total Comptabilité, gestion				17	0	- 17



## Lycée Sidoine Apollinaire (LGT)

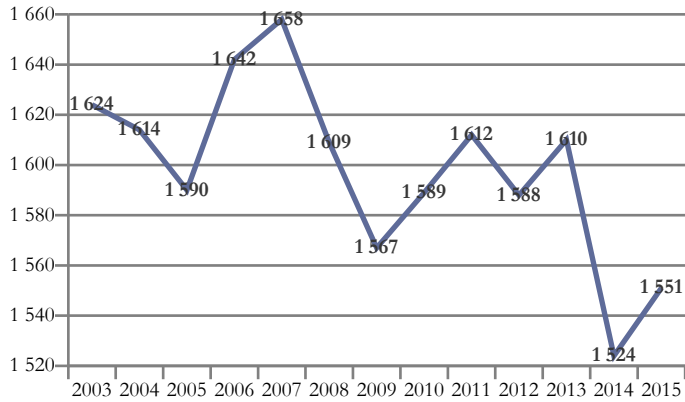

Domaines de formation préparés	2015
Echanges et gestion	564
Services aux personnes	443
Formations générales	208
Communication et information	164
Spécialités pluri-technologiques de production	90
Transformations	42
Sciences humaines et droit	40
<b>Total général</b>	<b>1 551</b>

## Clermont-Ferrand - LGT Sidoine Apollinaire - Lycée des métiers des services aux entreprises

Domaine/Spécialité	Diplôme	Formation	Année	2014	2015	Δ 14/15
<b>Total général</b>				1 524	1 551	+ 27
Formations générales	BAC GENE	2NDE GENERALE ET TECHNO (CAS GENERAL AVEC 2 ENSEIGNEMENTS D'EXPLORATION)	1/1	205	208	+ 3
<b>Total Formations générales</b>				205	208	+ 3
Spécialités pluridisciplinaires, sciences humaines et droit	CPGE	PREPA.ECO.ET COMMERCIALE OPT TECHNOLOGIQUE	1/2	25	18	- 7
	CPGE	PREPA.ECO.ET COMMERCIALE OPT TECHNOLOGIQUE	2/2	17	22	+ 5
<b>Total Spécialités pluridisciplinaires, sciences humaines et droit</b>				42	40	- 2
Technologies industrielles fondamentales	BAC TECHNO	STL BIOTECHNOLOGIES (BAC TECHNO)	1/2	46	43	- 3
	BAC TECHNO	STL BIOTECHNOLOGIES (BAC TECHNO)	2/2	44	47	+ 3
<b>Total Technologies industrielles fondamentales</b>				90	90	0
Agro-alimentaire, alimentation, cuisine	BTS	QUALITE DANS LES INDUSTRIES ALIMENTAIRES ET LES BIO INDUSTRIES (BTS)	1/2	23	23	0
	BTS	QUALITE DANS LES INDUSTRIES ALIMENTAIRES ET LES BIO INDUSTRIES (BTS)	2/2	20	19	- 1
<b>Total Agro-alimentaire, alimentation, cuisine</b>				43	42	- 1
Spécialités plurivalentes des échanges et de la gestion	BAC TECHNO	SCIENCES ET TECHNOLOGIES DU MANAGEMENT ET DE LA GESTION (1ERE STMG)	1/2	101	103	+ 2
	BAC TECHNO	STMG GESTION ET FINANCE (BAC TECHNO)	2/2	13	23	+ 10
	BAC TECHNO	STMG MERCATIQUE (MARKETING) (BAC TECHNO)	2/2	48	52	+ 4
	BAC TECHNO	STMG RESSOURCES HUMAINES ET COMMUNICATION (BAC TECHNO)	2/2	35	34	- 1
	BAC TECHNO	STMG SYSTEMES D'INFORMATION DE GESTION (BAC TECHNO)	2/2	8	16	+ 8
<b>Total Spécialités plurivalentes des échanges et de la gestion</b>				205	228	+ 23
Commerce, vente	BTS	MANAGEMENT DES UNITES COMMERCIALES (BTS)	1/2	61	60	- 1
	BTS	MANAGEMENT DES UNITES COMMERCIALES (BTS)	2/2	44	45	+ 1
<b>Total Commerce, vente</b>				105	105	0
Finances, banque, assurances, immobilier	BTS	PROFESSIONS IMMOBILIERES (BTS)	1/2	33	34	+ 1
	BTS	PROFESSIONS IMMOBILIERES (BTS)	2/2	29	28	- 1
<b>Total Finances, banque, assurances, immobilier</b>				62	62	0
Comptabilité, gestion	BTS	COMPTABILITE ET GESTION DES ORGANISATIONS (BTS)	1/2	35	35	0
	BTS	COMPTABILITE ET GESTION DES ORGANISATIONS (BTS)	2/2	31	30	- 1
	DIV-2	COMPTABILITE ET GESTION (DIPLOME DE) (DCG)	1/3	35	34	- 1
	DIV-2	COMPTABILITE ET GESTION (DIPLOME DE) (DCG)	2/3	35	35	0
	DIV-2	COMPTABILITE ET GESTION (DIPLOME DE) (DCG)	3/3	34	35	+ 1
<b>Total Comptabilité, gestion</b>				170	169	- 1
Secrétariat, bureautique	BTS	ASSISTANT DE MANAGER (BTS)	1/2	56	59	+ 3
	BTS	ASSISTANT DE MANAGER (BTS)	2/2	35	43	+ 8
<b>Total Secrétariat, bureautique</b>				91	102	+ 11



## Clermont-Ferrand - LGT Sidoine Apollinaire - Lycée des métiers des services aux entreprises

Domaine/Spécialité	Diplôme	Formation	Année	2014	2015	Δ 14/15
Total général				1 524	1 551	+ 27
Informatique, traitement de l'information, réseaux de transmission	BTS	SERVICES INFORMATIQUES AUX ORGANISATIONS (BTS)	1/2	33	32	- 1
	BTS	SERVICES INFORMATIQUES AUX ORGANISATIONS (BTS)	2/2	27	30	+ 3
Total Informatique, traitement de l'information, réseaux de transmission				60	62	+ 2
Spécialités plurivalentes sanitaires et sociales	BTS	SERVICES ET PRESTATIONS DES SECTEURS SANITAIRE ET SOCIAL (BTS)	1/2	30	34	+ 4
	BTS	SERVICES ET PRESTATIONS DES SECTEURS SANITAIRE ET SOCIAL (BTS)	2/2	30	30	0
Total Spécialités plurivalentes sanitaires et sociales				60	64	+ 4
Santé	BAC TECHNO	ST2S SCIENCES ET TECHNOLOGIES DE LA SANTE ET DU SOCIAL (BAC TECHNO)	1/2	138	137	- 1
	BAC TECHNO	ST2S SCIENCES ET TECHNOLOGIES DE LA SANTE ET DU SOCIAL (BAC TECHNO)	2/2	138	135	- 3
	DIV-3	CLASSE PREPARATOIRE AUX ECOLES PARAMEDICALES	1/1	25	24	- 1
Total Santé				301	296	- 5
Travail social	BTS	CONSEILLER EN ECONOMIE SOCIALE ET FAMILIALE (DIPLOME)	1/1	30	30	0
	BTS	ECONOMIE SOCIALE ET FAMILIALE (BTS)	1/2	30	30	0
	BTS	ECONOMIE SOCIALE ET FAMILIALE (BTS)	2/2	30	23	- 7
Total Travail social				90	83	- 7



## Lycée René Descartes (LGT)

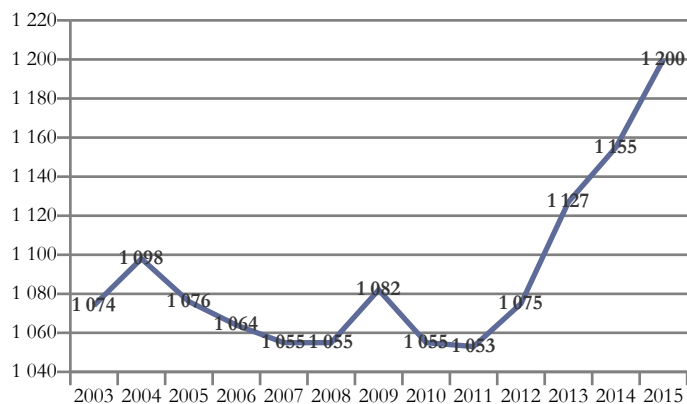

Domaines de formation préparés	2015
Formations générales	448
Mathématiques et sciences	295
Lettres et arts	209
Sciences humaines et droit	141
Echanges et gestion	63
Génie civil, construction et bois	44
<b>Total général</b>	<b>1 200</b>

## Cournon-d'Auvergne - Lycée général et technologique René Descartes

Domaine/Spécialité	Diplôme	Formation	Année	2014	2015	Δ 14/15
<b>Total général</b>				1 155	1 200	+ 45
Formations générales	BAC GENE	2NDE GENERALE ET TECHNO (CAS DEROGATOIRE AVEC 1 ENSEIGNEMENT D'EXPLORATION)	1/1	35	35	0
	BAC GENE	2NDE GENERALE ET TECHNO (CAS GENERAL AVEC 2 ENSEIGNEMENTS D'EXPLORATION)	1/1	381	413	+ 32
<b>Total Formations générales</b>				416	448	+ 32
Spécialités pluriscientifiques	BAC GENE	BAC GENERAL : SERIE SCIENTIFIQUE SCIENCES ET VIE DE LA TERRE (S SVT)	1/2	139	159	+ 20
	BAC GENE	BAC GENERAL : SERIE SCIENTIFIQUE SCIENCES ET VIE DE LA TERRE (S SVT)	2/2	135	136	+ 1
<b>Total Spécialités pluriscientifiques</b>				274	295	+ 21
Spécialités pluridisciplinaires, sciences humaines et droit	BAC GENE	BAC GENERAL : SERIE ECONOMIQUE ET SOCIALE	1/2	65	71	+ 6
	BAC GENE	BAC GENERAL : SERIE ECONOMIQUE ET SOCIALE	2/2	81	70	- 11
<b>Total Spécialités pluridisciplinaires, sciences humaines et droit</b>				146	141	- 5
Spécialités littéraires et artistiques plurivalentes	BAC GENE	BAC GENERAL LITTERAIRE	1/2	66	59	- 7
	BAC GENE	BAC GENERAL LITTERAIRE	2/2	55	61	+ 6
<b>Total Spécialités littéraires et artistiques plurivalentes</b>				121	120	- 1
Musique, arts du spectacle	DMA	CINEMA D'ANIMATION (DMA)	1/2	15	15	0
	DMA	CINEMA D'ANIMATION (DMA)	2/2	14	15	+ 1
<b>Total Musique, arts du spectacle</b>				29	30	+ 1
Autres disciplines artistiques	BAC TECHNO	STD2A SCIENCES ET TECHNOLOGIES DU DESIGN ET DES ARTS APPLIQUES (BAC TECHNO)	1/2	31	32	+ 1
	BAC TECHNO	STD2A SCIENCES ET TECHNOLOGIES DU DESIGN ET DES ARTS APPLIQUES (BAC TECHNO)	2/2	30	27	- 3
<b>Total Autres disciplines artistiques</b>				61	59	- 2
Spécialités pluritechnologiques génie civil, construction, bois	BTS	DESIGN D'ESPACE (BTS)	1/2	24	24	0
	BTS	DESIGN D'ESPACE (BTS)	2/2	18	20	+ 2
<b>Total Spécialités pluritechnologiques génie civil, construction, bois</b>				42	44	+ 2
Spécialités plurivalentes des échanges et de la gestion	BAC TECHNO	SCIENCES ET TECHNOLOGIES DU MANAGEMENT ET DE LA GESTION (1ERE STMG)	1/2	31	34	+ 3
	BAC TECHNO	STMG GESTION ET FINANCE (BAC TECHNO)	2/2	35	29	- 6
<b>Total Spécialités plurivalentes des échanges et de la gestion</b>				66	63	- 3



## Lycée Saint-Pierre (LG)

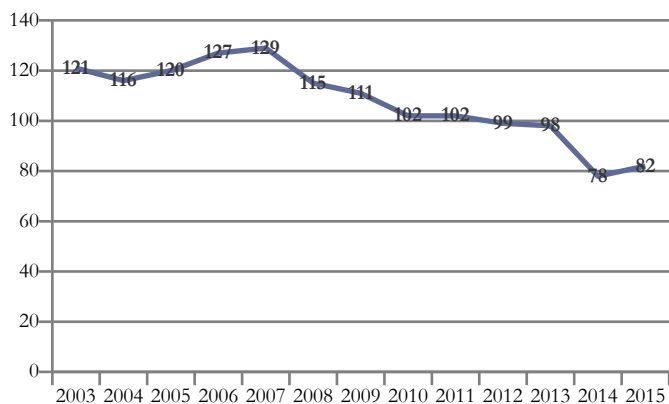

Domaines de formation préparés	2015
Formations générales	39
Mathématiques et sciences	17
Sciences humaines et droit	16
Lettres et arts	10
<b>Total général</b>	<b>82</b>

## Courpière - Lycée général privé Saint-Pierre

Domaine/Spécialité	Diplôme	Formation	Année	2014	2015	Δ 14/15
Total général				78	82	+ 4
Formations générales	BAC GENE	2NDE GENERALE ET TECHNO (CAS GENERAL AVEC 2 ENSEIGNEMENTS D'EXPLORATION)	1/1	27	39	+ 12
Total Formations générales				27	39	+ 12
Spécialités pluriscientifiques	BAC GENE	BAC GENERAL : SERIE SCIENTIFIQUE SCIENCES ET VIE DE LA TERRE (S SVT)	1/2	11	8	- 3
	BAC GENE	BAC GENERAL : SERIE SCIENTIFIQUE SCIENCES ET VIE DE LA TERRE (S SVT)	2/2	11	9	- 2
Total Spécialités pluriscientifiques				22	17	- 5
Spécialités pluridisciplinaires, sciences humaines et droit	BAC GENE	BAC GENERAL : SERIE ECONOMIQUE ET SOCIALE	1/2	7	9	+ 2
	BAC GENE	BAC GENERAL : SERIE ECONOMIQUE ET SOCIALE	2/2	6	7	+ 1
Total Spécialités pluridisciplinaires, sciences humaines et droit				13	16	+ 3
Spécialités littéraires et artistiques plurivalentes	BAC GENE	BAC GENERAL LITTERAIRE	1/2	5	4	- 1
	BAC GENE	BAC GENERAL LITTERAIRE	2/2	11	6	- 5
Total Spécialités littéraires et artistiques plurivalentes				16	10	- 6



## Lycée Henri Sainte-Claire Deville (LP)

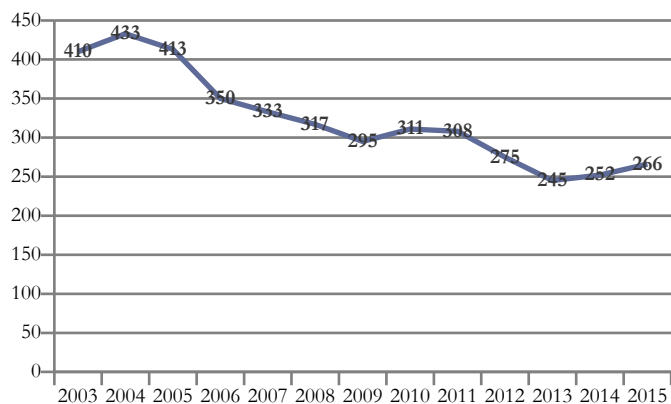

Domaines de formation préparés	2015
Mécanique, électricité, électronique	188
Spécialités plurivalentes des services	78
<b>Total général</b>	<b>266</b>

## Issoire - LP Henri Sainte-Claire Deville - Lycée des métiers des technologies industrielles

Domaine/Spécialité	Diplôme	Formation	Année	2014	2015	Δ 14/15
<b>Total général</b>				252	266	+ 14
Spécialités pluritechnologiques mécanique-électricité	BAC PRO	MAINTENANCE DES EQUIPEMENTS INDUSTRIELS (BAC PRO)	1/3	16	15	- 1
	BAC PRO	MAINTENANCE DES EQUIPEMENTS INDUSTRIELS (BAC PRO)	2/3	15	15	0
	BAC PRO	MAINTENANCE DES EQUIPEMENTS INDUSTRIELS (BAC PRO)	3/3	23	14	- 9
<b>Total Spécialités pluritechnologiques mécanique-électricité</b>				54	44	- 10
Structures métalliques (y.c. soudure, carrosserie, coque bateau, cellule avion)	BAC PRO	TECHNICIEN EN CHAUDRONNERIE INDUSTRIELLE (BAC PRO)	1/3	14	15	+ 1
	BAC PRO	TECHNICIEN EN CHAUDRONNERIE INDUSTRIELLE (BAC PRO)	2/3	14	15	+ 1
	BAC PRO	TECHNICIEN EN CHAUDRONNERIE INDUSTRIELLE (BAC PRO)	3/3	0	11	+ 11
<b>Total Structures métalliques (y.c. soudure, carrosserie, coque bateau, cellule avion)</b>				28	41	+ 13
Electricité, électronique	CAP	PREPARATION ET REALISATION D'OUVRAGES ELECTRIQUES (CAP)	1/2	14	15	+ 1
	CAP	PREPARATION ET REALISATION D'OUVRAGES ELECTRIQUES (CAP)	2/2	12	14	+ 2
	BAC PRO	ELECTROTECHNIQUE ENERGIE EQUIPEMENTS COMMUNICANTS (BAC PRO)	1/3	23	30	+ 7
	BAC PRO	ELECTROTECHNIQUE ENERGIE EQUIPEMENTS COMMUNICANTS (BAC PRO)	2/3	21	24	+ 3
	BAC PRO	ELECTROTECHNIQUE ENERGIE EQUIPEMENTS COMMUNICANTS (BAC PRO)	3/3	22	20	- 2
<b>Total Electricité, électronique</b>				92	103	+ 11
Spécialités plurivalentes des services	BAC PRO	GESTION-ADMINISTRATION (BAC PRO)	1/3	29	28	- 1
	BAC PRO	GESTION-ADMINISTRATION (BAC PRO)	2/3	23	28	+ 5
	BAC PRO	GESTION-ADMINISTRATION (BAC PRO)	3/3	0	22	+ 22
<b>Total Spécialités plurivalentes des services</b>				52	78	+ 26
Comptabilité, gestion	BAC PRO	COMPTABILITE (BAC PRO)	3/3	11	0	- 11
<b>Total Comptabilité, gestion</b>				11	0	- 11
Secrétariat, bureautique	BAC PRO	SECRETARIAT (BAC PRO)	3/3	15	0	- 15
<b>Total Secrétariat, bureautique</b>				15	0	- 15





## Lycée Murat (LGT)

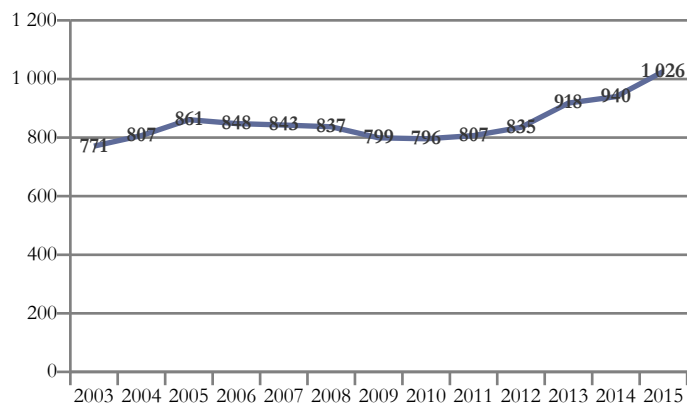

Domaines de formation préparés	2015
Formations générales	369
Mathématiques et sciences	247
Sciences humaines et droit	173
Echanges et gestion	161
Lettres et arts	76
<b>Total général</b>	<b>1 026</b>

## Issoire - Lycée général et technologique Murat

Domaine/Spécialité	Diplôme	Formation	Année	2014	2015	Δ 14/15
<b>Total général</b>				940	1 026	+ 86
Formations générales	BAC GENE	2NDE GENERALE ET TECHNO (CAS DEROGATOIRE AVEC 1 ENSEIGNEMENT D'EXPLORATION)	1/1	24	24	0
	BAC GENE	2NDE GENERALE ET TECHNO (CAS GENERAL AVEC 2 ENSEIGNEMENTS D'EXPLORATION)	1/1	294	345	+ 51
<b>Total Formations générales</b>				318	369	+ 51
Spécialités pluriscientifiques	BAC GENE	BAC GENERAL : SERIE SCIENTIFIQUE SCIENCES ET VIE DE LA TERRE (S SVT)	1/2	126	118	- 8
	BAC GENE	BAC GENERAL : SERIE SCIENTIFIQUE SCIENCES ET VIE DE LA TERRE (S SVT)	2/2	104	129	+ 25
<b>Total Spécialités pluriscientifiques</b>				230	247	+ 17
Spécialités pluridisciplinaires, sciences humaines et droit	BAC GENE	BAC GENERAL : SERIE ECONOMIQUE ET SOCIALE	1/2	74	95	+ 21
	BAC GENE	BAC GENERAL : SERIE ECONOMIQUE ET SOCIALE	2/2	86	78	- 8
<b>Total Spécialités pluridisciplinaires, sciences humaines et droit</b>				160	173	+ 13
Spécialités littéraires et artistiques plurivalentes	BAC GENE	BAC GENERAL LITTERAIRE	1/2	42	37	- 5
	BAC GENE	BAC GENERAL LITTERAIRE	2/2	30	39	+ 9
<b>Total Spécialités littéraires et artistiques plurivalentes</b>				72	76	+ 4
Spécialités plurivalentes des échanges et de la gestion	BAC TECHNO	SCIENCES ET TECHNOLOGIES DU MANAGEMENT ET DE LA GESTION (1ERE STMG)	1/2	51	48	- 3
	BAC TECHNO	STMG GESTION ET FINANCE (BAC TECHNO)	2/2	13	16	+ 3
	BAC TECHNO	STMG MERCATIQUE (MARKETING) (BAC TECHNO)	2/2	20	19	- 1
	BAC TECHNO	STMG RESSOURCES HUMAINES ET COMMUNICATION (BAC TECHNO)	2/2	18	14	- 4
<b>Total Spécialités plurivalentes des échanges et de la gestion</b>				102	97	- 5
Commerce, vente	BTS	NEGOCIATION ET RELATION CLIENT (BTS)	1/2	34	36	+ 2
	BTS	NEGOCIATION ET RELATION CLIENT (BTS)	2/2	24	28	+ 4
<b>Total Commerce, vente</b>				58	64	+ 6



## Lycée Sévigné Saint-Louis (LGT)

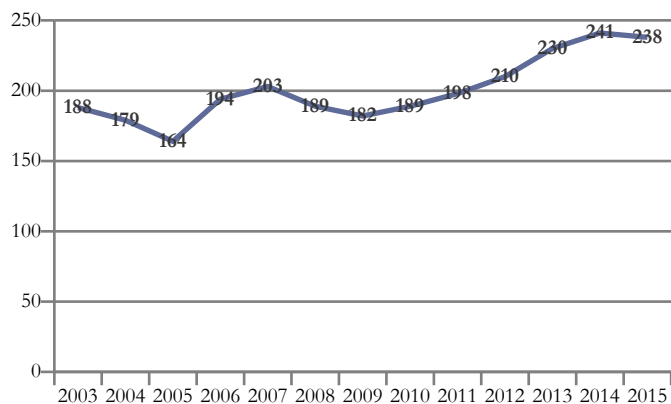

Domaines de formation préparés	2015
Formations générales	71
Mathématiques et sciences	55
Sciences humaines et droit	44
Spécialités pluri-technologiques de production	39
Lettres et arts	29
<b>Total général</b>	<b>238</b>

## Issoire - Lycée général et technologique privé Sévigné Saint-Louis

Domaine/Spécialité	Diplôme	Formation	Année	2014	2015	Δ 14/15
<b>Total général</b>				241	238	- 3
Formations générales	BAC GENE	2NDE GENERALE ET TECHNO (CAS GENERAL AVEC 2 ENSEIGNEMENTS D'EXPLORATION)	1/1	73	71	- 2
<b>Total Formations générales</b>				73	71	- 2
Spécialités pluriscientifiques	BAC GENE	BAC GENERAL : SERIE SCIENTIFIQUE SCIENCES ET VIE DE LA TERRE (S SVT)	1/2	27	27	0
	BAC GENE	BAC GENERAL : SERIE SCIENTIFIQUE SCIENCES ET VIE DE LA TERRE (S SVT)	2/2	23	28	+ 5
<b>Total Spécialités pluriscientifiques</b>				50	55	+ 5
Spécialités pluridisciplinaires, sciences humaines et droit	BAC GENE	BAC GENERAL : SERIE ECONOMIQUE ET SOCIALE	1/2	18	25	+ 7
	BAC GENE	BAC GENERAL : SERIE ECONOMIQUE ET SOCIALE	2/2	20	19	- 1
<b>Total Spécialités pluridisciplinaires, sciences humaines et droit</b>				38	44	+ 6
Spécialités littéraires et artistiques plurivalentes	BAC GENE	BAC GENERAL LITTERAIRE	1/2	21	11	- 10
	BAC GENE	BAC GENERAL LITTERAIRE	2/2	12	18	+ 6
<b>Total Spécialités littéraires et artistiques plurivalentes</b>				33	29	- 4
Technologies industrielles fondamentales	BTS	TECHNICO-COMMERCIAL (BTS)	1/2	20	21	+ 1
	BTS	TECHNICO-COMMERCIAL (BTS)	2/2	27	18	- 9
<b>Total Technologies industrielles fondamentales</b>				47	39	- 8



## Lycée Pierre Boulanger (LP)

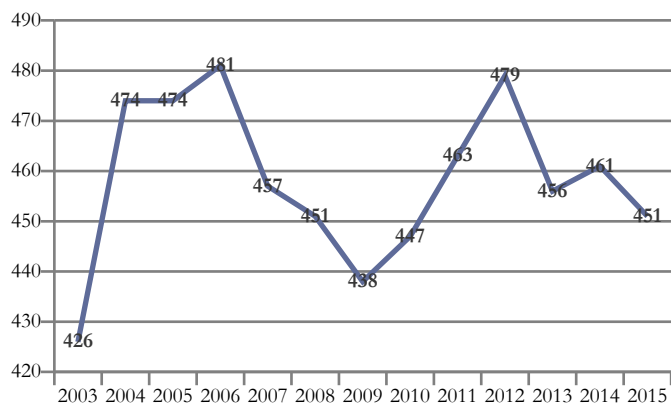

Domaines de formation préparés	2015
Echanges et gestion	243
Mécanique, électricité, électronique	208
<b>Total général</b>	<b>451</b>

## Pont-du-Château - Lycée professionnel Pierre Boulanger - Lycée des métiers des transports, de la logistique et de la maintenance automobile

Domaine/Spécialité	Diplôme	Formation	Année	2014	2015	Δ 14/15
<b>Total général</b>				461	451	- 10
Moteurs et mécanique auto	CAP	MAINTENANCE DES VEHICULES AUTOMOBILES OPTION VEHICULES INDUSTRIELS (CAP)	1/2	10	0	- 10
	CAP	MAINTENANCE DES VEHICULES AUTOMOBILES OPTION VEHICULES INDUSTRIELS (CAP)	2/2	9	10	+ 1
	CAP	MAINTENANCE DES VEHICULES AUTOMOBILES OPTION VEHICULES PARTICULIERS (CAP)	1/2	10	0	- 10
	CAP	MAINTENANCE DES VEHICULES AUTOMOBILES OPTION VEHICULES PARTICULIERS (CAP)	2/2	9	10	+ 1
	CAP	MAINTENANCE DES VEHICULES OPTION A VOITURES PARTICULIERES (CAP)	1/2	0	10	+ 10
	CAP	MAINTENANCE DES VEHICULES OPTION B VEHICULES DE TRANSPORT ROUTIER (CAP)	1/2	0	10	+ 10
	BAC PRO	MAINTENANCE DE VEHICULES AUTOMOBILES OPTION : VEHICULES INDUSTRIELS (BAC PRO)	1/3	20	0	- 20
	BAC PRO	MAINTENANCE DE VEHICULES AUTOMOBILES OPTION : VEHICULES INDUSTRIELS (BAC PRO)	2/3	17	18	+ 1
	BAC PRO	MAINTENANCE DE VEHICULES AUTOMOBILES OPTION : VEHICULES INDUSTRIELS (BAC PRO)	3/3	17	17	0
	BAC PRO	MAINTENANCE DE VEHICULES AUTOMOBILES OPTION : VOITURES PARTICULIERES (BAC PRO)	1/3	40	0	- 40
	BAC PRO	MAINTENANCE DE VEHICULES AUTOMOBILES OPTION : VOITURES PARTICULIERES (BAC PRO)	2/3	40	34	- 6
	BAC PRO	MAINTENANCE DE VEHICULES AUTOMOBILES OPTION : VOITURES PARTICULIERES (BAC PRO)	3/3	33	39	+ 6
	BAC PRO	MAINTENANCE DES VEHICULES OPTION A VOITURES PARTICULIERES (BAC PRO)	1/3	0	40	+ 40
	BAC PRO	MAINTENANCE DES VEHICULES OPTION B VEHICULES DE TRANSPORT ROUTIER (BAC PRO)	1/3	0	20	+ 20
<b>Total Moteurs et mécanique auto</b>				205	208	+ 3
Transports, manutention, magasinage	CAP	AGENT D'ENTREPOSAGE ET DE MESSAGERIE (CAP)	1/2	15	15	0
	CAP	AGENT D'ENTREPOSAGE ET DE MESSAGERIE (CAP)	2/2	15	12	- 3
	CAP	CONDUCTEUR ROUTIER "MARCHANDISES" (CAP)	1/1	20	20	0
	BAC PRO	CONDUCTEUR TRANSPORT ROUTIER MARCHANDISES (BAC PRO)	1/3	24	23	- 1
	BAC PRO	CONDUCTEUR TRANSPORT ROUTIER MARCHANDISES (BAC PRO)	2/3	23	25	+ 2
	BAC PRO	CONDUCTEUR TRANSPORT ROUTIER MARCHANDISES (BAC PRO)	3/3	24	24	0
	BAC PRO	LOGISTIQUE (BAC PRO)	1/3	15	15	0
	BAC PRO	LOGISTIQUE (BAC PRO)	2/3	15	15	0
	BAC PRO	LOGISTIQUE (BAC PRO)	3/3	11	13	+ 2
	BAC PRO	TRANSPORT (BAC PRO)	1/3	15	15	0
	BAC PRO	TRANSPORT (BAC PRO)	2/3	15	11	- 4
	BAC PRO	TRANSPORT (BAC PRO)	3/3	12	15	+ 3
	BTS	TRANSPORT ET PRESTATION LOGISTIQUES (BTS)	1/2	25	20	- 5
BTS	TRANSPORT ET PRESTATION LOGISTIQUES (BTS)	2/2	27	20	- 7	
<b>Total Transports, manutention, magasinage</b>				256	243	- 13



## Lycée Claude et Pierre Virlogeux (LGT)

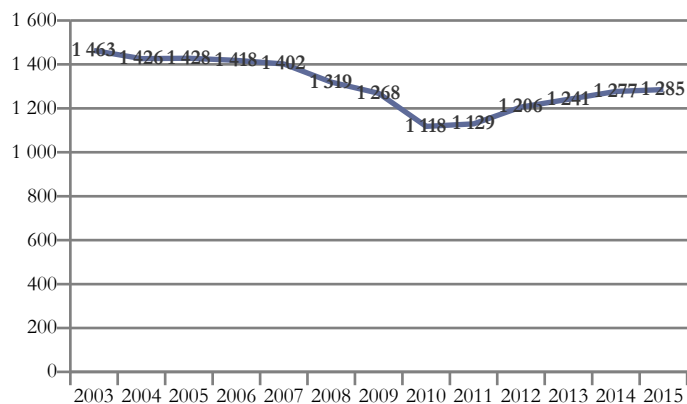

Domaines de formation préparés	2015
Formations générales	493
Mathématiques et sciences	290
Sciences humaines et droit	200
Echanges et gestion	156
Lettres et arts	146
<b>Total général</b>	<b>1 285</b>

## Riom - Lycée général et technologique C. et P. Virlogeux

Domaine/Spécialité	Diplôme	Formation	Année	2014	2015	Δ 14/15
<b>Total général</b>				1 277	1 285	+ 8
Formations générales	BAC GENE	2NDE GENERALE ET TECHNO (CAS GENERAL AVEC 2 ENSEIGNEMENTS D'EXPLORATION)	1/1	486	493	+ 7
<b>Total Formations générales</b>				486	493	+ 7
Spécialités pluriscientifiques	BAC GENE	BAC GENERAL : SERIE SCIENTIFIQUE SCIENCES ET VIE DE LA TERRE (S SVT)	1/2	145	163	+ 18
	BAC GENE	BAC GENERAL : SERIE SCIENTIFIQUE SCIENCES ET VIE DE LA TERRE (S SVT)	2/2	148	127	- 21
<b>Total Spécialités pluriscientifiques</b>				293	290	- 3
Spécialités pluridisciplinaires, sciences humaines et droit	BAC GENE	BAC GENERAL : SERIE ECONOMIQUE ET SOCIALE	1/2	99	105	+ 6
	BAC GENE	BAC GENERAL : SERIE ECONOMIQUE ET SOCIALE	2/2	74	95	+ 21
<b>Total Spécialités pluridisciplinaires, sciences humaines et droit</b>				173	200	+ 27
Spécialités littéraires et artistiques plurivalentes	BAC GENE	BAC GENERAL LITTERAIRE	1/2	76	67	- 9
	BAC GENE	BAC GENERAL LITTERAIRE	2/2	63	79	+ 16
<b>Total Spécialités littéraires et artistiques plurivalentes</b>				139	146	+ 7
Spécialités plurivalentes des échanges et de la gestion	BAC TECHNO	SCIENCES ET TECHNOLOGIES DU MANAGEMENT ET DE LA GESTION (1ERE STMG)	1/2	59	43	- 16
	BAC TECHNO	STMG GESTION ET FINANCE (BAC TECHNO)	2/2	13	11	- 2
	BAC TECHNO	STMG MERCATIQUE (MARKETING) (BAC TECHNO)	2/2	31	16	- 15
	BAC TECHNO	STMG RESSOURCES HUMAINES ET COMMUNICATION (BAC TECHNO)	2/2	27	35	+ 8
<b>Total Spécialités plurivalentes des échanges et de la gestion</b>				130	105	- 25
Comptabilité, gestion	BTS	ASSISTANT DE GESTION DE PME PMI A REFERENTIEL COMMUN EUROPEEN (BTS)	1/2	28	29	+ 1
	BTS	ASSISTANT DE GESTION DE PME PMI A REFERENTIEL COMMUN EUROPEEN (BTS)	2/2	28	22	- 6
<b>Total Comptabilité, gestion</b>				56	51	- 5



## Lycée Marie Laurencin (LP)

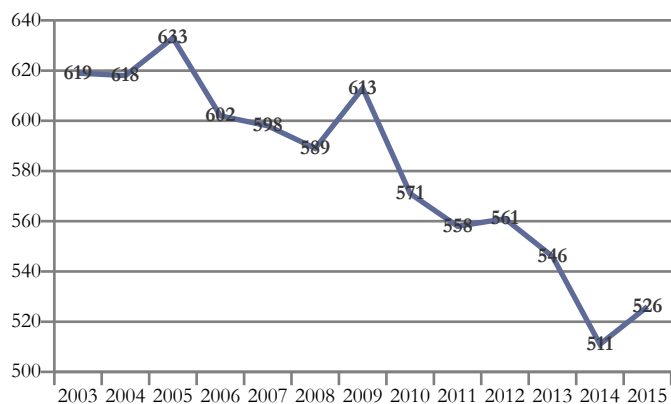

Domaines de formation préparés	2015
Matériaux souples	244
Echanges et gestion	110
Spécialités plurivalentes des services	84
Transformations	44
Génie civil, construction et bois	44
<b>Total général</b>	<b>526</b>

## Riom - LP Marie Laurencin - Lycée des métiers de la mode et des métiers d'art

Domaine/Spécialité	Diplôme	Formation	Année	2014	2015	Δ 14/15
<b>Total général</b>				511	526	+ 15
Agro-alimentaire, alimentation, cuisine	CAP	AGENT POLYVALENT DE RESTAURATION (CAP)	1/2	25	26	+ 1
	CAP	AGENT POLYVALENT DE RESTAURATION (CAP)	2/2	20	18	- 2
<b>Total Agro-alimentaire, alimentation, cuisine</b>				45	44	- 1
Spécialités pluritechnologiques génie civil, construction, bois	BAC PRO	ARTISANAT ET METIERS D'ART OPTION MARCHANDISAGE VISUEL (BAC PRO)	1/3	15	14	- 1
	BAC PRO	ARTISANAT ET METIERS D'ART OPTION MARCHANDISAGE VISUEL (BAC PRO)	2/3	15	14	- 1
	BAC PRO	ARTISANAT ET METIERS D'ART OPTION MARCHANDISAGE VISUEL (BAC PRO)	3/3	17	16	- 1
<b>Total Spécialités pluritechnologiques génie civil, construction, bois</b>				47	44	- 3
Spécialités pluritechnologiques matériaux souples	BAC PRO	METIERS DU PRESSING ET DE LA BLANCHISSERIE (BAC PRO)	2/3	6	0	- 6
	BAC PRO	METIERS DU PRESSING ET DE LA BLANCHISSERIE (BAC PRO)	3/3	0	7	+ 7
<b>Total Spécialités pluritechnologiques matériaux souples</b>				6	7	+ 1
Habillement (y.c. mode, couture)	CAP	METIERS DE LA MODE-VETEMENT FLOU (CAP)	1/2	14	14	0
	CAP	METIERS DE LA MODE-VETEMENT FLOU (CAP)	2/2	11	16	+ 5
	BAC PRO	ARTISANAT ET METIERS D'ART OPTION : TAPISSIER D'AMEUBLEMENT (BAC PRO)	1/3	14	13	- 1
	BAC PRO	ARTISANAT ET METIERS D'ART OPTION : TAPISSIER D'AMEUBLEMENT (BAC PRO)	2/3	15	12	- 3
	BAC PRO	ARTISANAT ET METIERS D'ART OPTION : TAPISSIER D'AMEUBLEMENT (BAC PRO)	3/3	7	13	+ 6
	BAC PRO	METIERS DE LA MODE - VETEMENT (BAC PRO)	1/3	46	57	+ 11
	BAC PRO	METIERS DE LA MODE - VETEMENT (BAC PRO)	2/3	39	41	+ 2
	BAC PRO	METIERS DE LA MODE - VETEMENT (BAC PRO)	3/3	51	40	- 11
	BT	TECHNICIEN DES METIERS DU SPECTACLE OPTION TECHNIQUES DE L'HABILLEMENT (DIPLOME)	1/1	14	16	+ 2
BTS	METIERS DE LA MODE-VETEMENTS (BTS)	1/2	0	15	+ 15	
<b>Total Habillement (y.c. mode, couture)</b>				211	237	+ 26
Spécialités plurivalentes des services	BAC PRO	GESTION-ADMINISTRATION (BAC PRO)	1/3	30	30	0
	BAC PRO	GESTION-ADMINISTRATION (BAC PRO)	2/3	30	29	- 1
	BAC PRO	GESTION-ADMINISTRATION (BAC PRO)	3/3	0	25	+ 25
<b>Total Spécialités plurivalentes des services</b>				60	84	+ 24
Commerce, vente	CAP	EMPLOYE DE COMMERCE MULTI-SPECIALITES (CAP)	1/2	13	12	- 1
	CAP	EMPLOYE DE COMMERCE MULTI-SPECIALITES (CAP)	2/2	15	9	- 6
	BAC PRO	COMMERCE (BAC PRO)	1/3	29	30	+ 1
	BAC PRO	COMMERCE (BAC PRO)	2/3	30	30	0
	BAC PRO	COMMERCE (BAC PRO)	3/3	27	29	+ 2
<b>Total Commerce, vente</b>				114	110	- 4
Comptabilité, gestion	BAC PRO	COMPTABILITE (BAC PRO)	3/3	13	0	- 13
<b>Total Comptabilité, gestion</b>				13	0	- 13
Secrétariat, bureautique	BAC PRO	SECRETARIAT (BAC PRO)	3/3	15	0	- 15
<b>Total Secrétariat, bureautique</b>				15	0	- 15



## Lycée Pierre Joël Bonté (LPY)

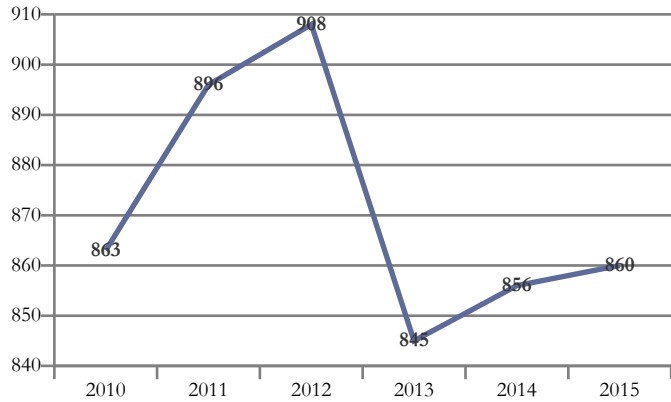

Domaines de formation préparés	2015
Génie civil, construction et bois	498
Transformations	128
Formations générales	77
Spécialités pluri-technologiques de production	58
Mécanique, électricité, électronique	54
Mathématiques et sciences	45
<b>Total général</b>	<b>860</b>

## Riom - Lycée polyvalent Pierre Joël Bonté

Domaine/Spécialité	Diplôme	Formation	Année	2014	2015	Δ 14/15
<b>Total général</b>				<b>856</b>	<b>860</b>	<b>+ 4</b>
Formations générales	BAC GENE	2NDE GENERALE ET TECHNO (CAS DEROGATOIRE AVEC 3 ENSEIGNEMENTS D'EXPLORATION)	1/1	7	10	+ 3
	BAC GENE	2NDE GENERALE ET TECHNO (CAS GENERAL AVEC 2 ENSEIGNEMENTS D'EXPLORATION)	1/1	63	67	+ 4
<b>Total Formations générales</b>				<b>70</b>	<b>77</b>	<b>+ 7</b>
Spécialités pluriscientifiques	BAC GENE	BAC GENERAL : SERIE SCIENTIFIQUE SCIENCES DE L'INGENIEUR (S SI)	1/2	18	26	+ 8
	BAC GENE	BAC GENERAL : SERIE SCIENTIFIQUE SCIENCES DE L'INGENIEUR (S SI)	2/2	16	19	+ 3
<b>Total Spécialités pluriscientifiques</b>				<b>34</b>	<b>45</b>	<b>+ 11</b>
Technologies industrielles fondamentales	BAC TECHNO	STI2D ARCHITECTURE ET CONSTRUCTION (BAC TECHNO)	1/2	29	16	- 13
	BAC TECHNO	STI2D ARCHITECTURE ET CONSTRUCTION (BAC TECHNO)	2/2	22	28	+ 6
	BAC TECHNO	STI2D ENERGIES ET ENVIRONNEMENT (BAC TECHNO)	1/2	0	8	+ 8
	BAC TECHNO	STI2D ENERGIES ET ENVIRONNEMENT (BAC TECHNO)	2/2	10	0	- 10
	BAC TECHNO	STI2D SYSTEME D'INFORMATION ET NUMERIQUE (BAC TECHNO)	1/2	0	6	+ 6
<b>Total Technologies industrielles fondamentales</b>				<b>61</b>	<b>58</b>	<b>- 3</b>
Energie, génie climatique	CAP	INSTALLATEUR THERMIQUE (CAP)	1/2	15	15	0
	CAP	INSTALLATEUR THERMIQUE (CAP)	2/2	13	15	+ 2
	BAC PRO	TECHNICIEN DE MAINTENANCE DES SYSTEMES ENERGETIQUES ET CLIMATIQUES (BAC PRO)	1/3	15	15	0
	BAC PRO	TECHNICIEN DE MAINTENANCE DES SYSTEMES ENERGETIQUES ET CLIMATIQUES (BAC PRO)	2/3	14	14	0
	BAC PRO	TECHNICIEN DE MAINTENANCE DES SYSTEMES ENERGETIQUES ET CLIMATIQUES (BAC PRO)	3/3	15	12	- 3
	BAC PRO	TECHNICIEN EN INSTALLATION DES SYSTEMES ENERGETIQUES ET CLIMATIQUES (BAC PRO)	1/3	15	14	- 1
	BAC PRO	TECHNICIEN EN INSTALLATION DES SYSTEMES ENERGETIQUES ET CLIMATIQUES (BAC PRO)	2/3	15	15	0
	BAC PRO	TECHNICIEN EN INSTALLATION DES SYSTEMES ENERGETIQUES ET CLIMATIQUES (BAC PRO)	3/3	12	15	+ 3
	BTS	FLUIDES ENERGIES ENVIRONNEMENTS OPTION MAINTENANCE ET GESTION DES SYSTEMES FLUIDIQUES ET ENERGETIQUES (BTS)	1/2	15	0	- 15
	BTS	FLUIDES ENERGIES ENVIRONNEMENTS OPTION MAINTENANCE ET GESTION DES SYSTEMES FLUIDIQUES ET ENERGETIQUES (BTS)	2/2	9	13	+ 4
<b>Total Energie, génie climatique</b>				<b>138</b>	<b>128</b>	<b>- 10</b>
Spécialités pluritechnologiques génie civil, construction, bois	BAC PRO	TECHNICIEN D'ETUDES DU BATIMENT OPTION A : ETUDES ET ECONOMIE (BAC PRO)	1/3	14	13	- 1
	BAC PRO	TECHNICIEN D'ETUDES DU BATIMENT OPTION A : ETUDES ET ECONOMIE (BAC PRO)	2/3	13	14	+ 1
	BAC PRO	TECHNICIEN D'ETUDES DU BATIMENT OPTION A : ETUDES ET ECONOMIE (BAC PRO)	3/3	15	12	- 3
	BAC PRO	TECHNICIEN D'ETUDES DU BATIMENT OPTION B : ASSISTANT EN ARCHITECTURE (BAC PRO)	1/3	15	15	0
	BAC PRO	TECHNICIEN D'ETUDES DU BATIMENT OPTION B : ASSISTANT EN ARCHITECTURE (BAC PRO)	2/3	14	15	+ 1
	BAC PRO	TECHNICIEN D'ETUDES DU BATIMENT OPTION B : ASSISTANT EN ARCHITECTURE (BAC PRO)	3/3	15	15	0
	BTS	BATIMENT (BTS)	1/2	17	15	- 2
	BTS	BATIMENT (BTS)	2/2	14	12	- 2
<b>Total Spécialités pluritechnologiques génie civil, construction, bois</b>				<b>117</b>	<b>111</b>	<b>- 6</b>



## Riom - Lycée polyvalent Pierre Joël Bonté

Domaine/Spécialité	Diplôme	Formation	Année	2014	2015	Δ 14/15
Total général				856	860	+ 4
Mines et carrières, génie civil, topographie	BAC PRO	TECHNICIEN GEOMETRE-TOPOGRAPHE (BAC PRO)	1/3	15	12	- 3
	BAC PRO	TECHNICIEN GEOMETRE-TOPOGRAPHE (BAC PRO)	2/3	13	15	+ 2
	BAC PRO	TECHNICIEN GEOMETRE-TOPOGRAPHE (BAC PRO)	3/3	14	12	- 2
	BAC PRO	TRAVAUX PUBLICS (BAC PRO)	1/3	14	14	0
	BAC PRO	TRAVAUX PUBLICS (BAC PRO)	2/3	15	15	0
	BAC PRO	TRAVAUX PUBLICS (BAC PRO)	3/3	15	16	+ 1
	BTS	TRAVAUX PUBLICS (BTS)	1/2	27	30	+ 3
	BTS	TRAVAUX PUBLICS (BTS)	2/2	22	20	- 2
Total Mines et carrières, génie civil, topographie				135	134	- 1
Bâtiment : construction et couverture	BAC PRO	TECHNICIEN DU BATIMENT : ORGANISATION ET REALISATION DU GROS OEUVRE (BAC PRO)	1/3	14	14	0
	BAC PRO	TECHNICIEN DU BATIMENT : ORGANISATION ET REALISATION DU GROS OEUVRE (BAC PRO)	2/3	15	16	+ 1
	BAC PRO	TECHNICIEN DU BATIMENT : ORGANISATION ET REALISATION DU GROS OEUVRE (BAC PRO)	3/3	15	14	- 1
Total Bâtiment : construction et couverture				44	44	0
Bâtiment : finitions	CAP	PEINTRE-APPLICATEUR DE REVETEMENT (CAP)	1/2	13	15	+ 2
	CAP	PEINTRE-APPLICATEUR DE REVETEMENT (CAP)	2/2	15	7	- 8
	BAC PRO	AMENAGEMENT ET FINITIONS DU BATIMENT (BAC PRO)	1/3	15	15	0
	BAC PRO	AMENAGEMENT ET FINITIONS DU BATIMENT (BAC PRO)	2/3	15	15	0
	BAC PRO	AMENAGEMENT ET FINITIONS DU BATIMENT (BAC PRO)	3/3	14	15	+ 1
Total Bâtiment : finitions				72	67	- 5
Travail du bois et de l'ameublement	CAP	CHARPENTIER BOIS (CAP)	1/2	15	15	0
	CAP	CHARPENTIER BOIS (CAP)	2/2	15	10	- 5
	BAC PRO	TECHNICIEN CONSTRUCTEUR BOIS (BAC PRO)	1/3	13	15	+ 2
	BAC PRO	TECHNICIEN CONSTRUCTEUR BOIS (BAC PRO)	2/3	16	15	- 1
	BAC PRO	TECHNICIEN CONSTRUCTEUR BOIS (BAC PRO)	3/3	13	15	+ 2
	BAC PRO	TECHNICIEN MENUISIER AGENCEUR (BAC PRO)	1/3	15	15	0
	BAC PRO	TECHNICIEN MENUISIER AGENCEUR (BAC PRO)	2/3	13	15	+ 2
	BAC PRO	TECHNICIEN MENUISIER AGENCEUR (BAC PRO)	3/3	15	13	- 2
	BTS	SYSTEMES CONSTRUCTIFS BOIS ET HABITAT (BTS)	1/2	14	0	- 14
	BTS	SYSTEMES CONSTRUCTIFS BOIS ET HABITAT (BTS)	1/2	0	15	+ 15
BTS	SYSTEMES CONSTRUCTIFS BOIS ET HABITAT (BTS)	2/2	13	14	+ 1	
Total Travail du bois et de l'ameublement				142	142	0
Spécialités pluritechnologiques mécanique-électricité	BTS	MAINTENANCE DES SYSTEMES OPTION B SYSTEMES ENERGETIQUES ET FLUIDIQUES (BTS)	1/2	0	13	+ 13
Total Spécialités pluritechnologiques mécanique-électricité				0	13	+ 13
Electricité, électronique	BAC PRO	TECHNICIEN DU FROID ET DU CONDITIONNEMENT D'AIR (BAC PRO)	1/3	15	14	- 1
	BAC PRO	TECHNICIEN DU FROID ET DU CONDITIONNEMENT D'AIR (BAC PRO)	2/3	15	12	- 3
	BAC PRO	TECHNICIEN DU FROID ET DU CONDITIONNEMENT D'AIR (BAC PRO)	3/3	13	15	+ 2
Total Electricité, électronique				43	41	- 2



## Lycée Sainte-Marie (LG)

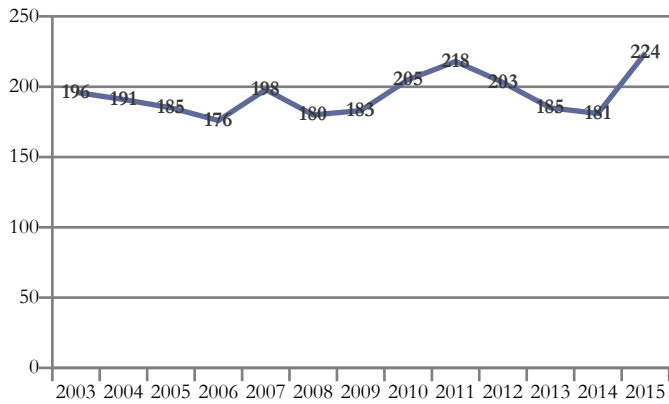

Domaines de formation préparés	2015
Formations générales	103
Mathématiques et sciences	53
Sciences humaines et droit	33
Lettres et arts	26
Services à la collectivité	9
<b>Total général</b>	<b>224</b>

## Riom - Lycée général privé Sainte-Marie

Domaine/Spécialité	Diplôme	Formation	Année	2014	2015	Δ 14/15
Total général				181	224	+ 43
Formations générales	BAC GENE	2NDE GENERALE ET TECHNO (CAS GENERAL AVEC 2 ENSEIGNEMENTS D'EXPLORATION)	1/1	73	103	+ 30
Total Formations générales				73	103	+ 30
Spécialités pluriscientifiques	BAC GENE	BAC GENERAL : SERIE SCIENTIFIQUE SCIENCES ET VIE DE LA TERRE (S SVT)	1/2	20	34	+ 14
	BAC GENE	BAC GENERAL : SERIE SCIENTIFIQUE SCIENCES ET VIE DE LA TERRE (S SVT)	2/2	25	19	- 6
Total Spécialités pluriscientifiques				45	53	+ 8
Spécialités pluridisciplinaires, sciences humaines et droit	BAC GENE	BAC GENERAL : SERIE ECONOMIQUE ET SOCIALE	1/2	13	20	+ 7
	BAC GENE	BAC GENERAL : SERIE ECONOMIQUE ET SOCIALE	2/2	12	13	+ 1
Total Spécialités pluridisciplinaires, sciences humaines et droit				25	33	+ 8
Spécialités littéraires et artistiques plurivalentes	BAC GENE	BAC GENERAL LITTERAIRE	1/2	16	13	- 3
	BAC GENE	BAC GENERAL LITTERAIRE	2/2	11	13	+ 2
Total Spécialités littéraires et artistiques plurivalentes				27	26	- 1
Spécialités plurivalentes des services à la collectivité	DIV-4	SPEC.PLURIVAL.DES SERVICES A LA COLLECT.	1/1	11	9	- 2
Total Spécialités plurivalentes des services à la collectivité				11	9	- 2





## Etablissement régional d'enseignement adapté de Lattre de Tassigny

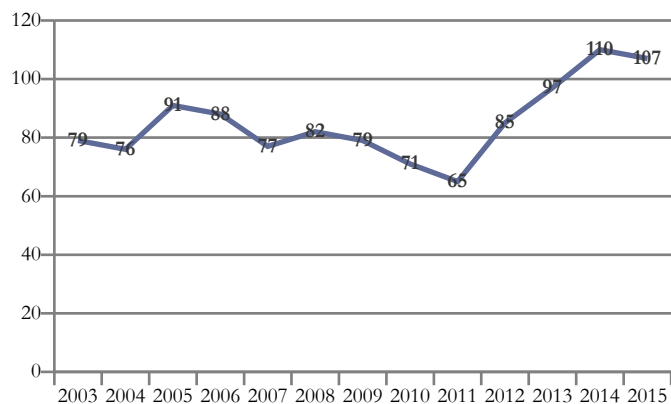

Domaines de formation préparés	2015
Génie civil, construction et bois	51
Formations générales	21
Transformations	18
Agriculture, pêche, forêt et espaces verts	17
<b>Total général</b>	<b>107</b>

## Romagnat - Etablissement régional d'enseignement adapté de Lattre de Tassigny

Domaine/Spécialité	Diplôme	Formation	Année	2014	2015	Δ 14/15
<b>Total général</b>				110	107	- 3
Formations générales	ENS ADAPTE	SECTIONS D'ENSEIGNEMENT GENERAL ET PROFESSIONNEL ADAPTE (6EME, 5EME, 4EME)	1/1	31	21	- 10
<b>Total Formations générales</b>				31	21	- 10
Aménagement paysager (parcs, jardins, espaces verts, terrains de sport)	CAPA	TRAVAUX PAYSAGERS (CAPA)	1/2	7	9	+ 2
	CAPA	TRAVAUX PAYSAGERS (CAPA)	2/2	6	8	+ 2
<b>Total Aménagement paysager (parcs, jardins, espaces verts, terrains de sport)</b>				13	17	+ 4
Energie, génie climatique	CAP	INSTALLATEUR THERMIQUE (CAP)	1/2	9	9	0
	CAP	INSTALLATEUR THERMIQUE (CAP)	2/2	7	9	+ 2
<b>Total Energie, génie climatique</b>				16	18	+ 2
Bâtiment : construction et couverture	CAP	MACON (CAP)	1/2	7	8	+ 1
	CAP	MACON (CAP)	2/2	8	7	- 1
<b>Total Bâtiment : construction et couverture</b>				15	15	0
Bâtiment : finitions	CAP	CARRELEUR MOSAISTE (CAP)	1/2	8	7	- 1
	CAP	CARRELEUR MOSAISTE (CAP)	2/2	9	9	0
	CAP	PLATRIER-PLAQUISTE (CAP)	1/2	9	9	0
	CAP	PLATRIER-PLAQUISTE (CAP)	2/2	9	11	+ 2
<b>Total Bâtiment : finitions</b>				35	36	+ 1



## Lycée Vercingétorix (LP)

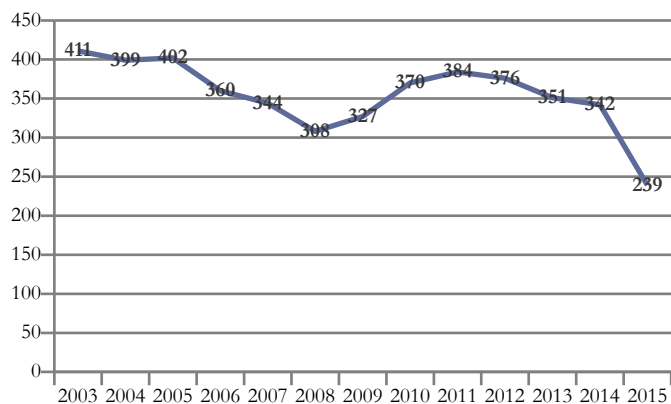

Domaines de formation préparés	2015
Communication et information	156
Mécanique, électricité, électronique	83
<b>Total général</b>	<b>239</b>

## Romagnat - LP Vercingétorix - Lycée des métiers des technologies industrielles et de la communication

Domaine/Spécialité	Diplôme	Formation	Année	2014	2015	Δ 14/15
<b>Total général</b>				<b>342</b>	<b>239</b>	<b>- 103</b>
	MC	TECHNICIEN(NE) ASCENSORISTE (SERVICE ET MODERNISATION) (MC NIVEAU IV)	1/1	9	7	- 2
Spécialités pluritechnologiques mécanique-électricité	BAC PRO	MAINTENANCE DES EQUIPEMENTS INDUSTRIELS (BAC PRO)	1/3	27	29	+ 2
	BAC PRO	MAINTENANCE DES EQUIPEMENTS INDUSTRIELS (BAC PRO)	2/3	26	23	- 3
	BAC PRO	MAINTENANCE DES EQUIPEMENTS INDUSTRIELS (BAC PRO)	3/3	21	24	+ 3
<b>Total Spécialités pluritechnologiques mécanique-électricité</b>				<b>83</b>	<b>83</b>	<b>0</b>
Electricité, électronique	CAP	PREPARATION ET REALISATION D'OUVRAGES ELECTRIQUES (CAP)	1/2	14	0	- 14
	CAP	PREPARATION ET REALISATION D'OUVRAGES ELECTRIQUES (CAP)	2/2	11	0	- 11
	BAC PRO	ELECTROTECHNIQUE ENERGIE EQUIPEMENTS COMMUNICANTS (BAC PRO)	1/3	28	0	- 28
	BAC PRO	ELECTROTECHNIQUE ENERGIE EQUIPEMENTS COMMUNICANTS (BAC PRO)	2/3	29	0	- 29
	BAC PRO	ELECTROTECHNIQUE ENERGIE EQUIPEMENTS COMMUNICANTS (BAC PRO)	3/3	26	0	- 26
<b>Total Electricité, électronique</b>				<b>108</b>	<b>0</b>	<b>- 108</b>
Techniques de l'imprimerie et de l'édition	BAC PRO	PRODUCTION GRAPHIQUE (BAC PRO)	1/3	15	0	- 15
	BAC PRO	PRODUCTION GRAPHIQUE (BAC PRO)	2/3	13	13	0
	BAC PRO	PRODUCTION GRAPHIQUE (BAC PRO)	3/3	12	14	+ 2
	BAC PRO	PRODUCTION IMPRIMEE (BAC PRO)	1/3	12	0	- 12
	BAC PRO	PRODUCTION IMPRIMEE (BAC PRO)	2/3	6	8	+ 2
	BAC PRO	PRODUCTION IMPRIMEE (BAC PRO)	3/3	9	6	- 3
	BAC PRO	REALISATION DE PRODUITS IMPRIMES ET PLURIMEDIA OPTION B PRODUCTIONS IMPRIMEES (BAC PRO)	1/3	0	11	+ 11
	BAC PRO	REALISATION DE PRODUITS IMPRIMES ET PLURIMEDIA OPTION A PRODUCTIONS GRAPHIQUES (BAC PRO)	1/3	0	15	+ 15
<b>Total Techniques de l'imprimerie et de l'édition</b>				<b>67</b>	<b>67</b>	<b>0</b>
Techniques de l'image et du son, métiers connexes du spectacle	BAC PRO	ARTISANAT ET METIERS D'ART OPTION : COMMUNICATION VISUELLE PLURI-MEDIA (BAC PRO)	1/3	15	15	0
	BAC PRO	ARTISANAT ET METIERS D'ART OPTION : COMMUNICATION VISUELLE PLURI-MEDIA (BAC PRO)	2/3	14	15	+ 1
	BAC PRO	ARTISANAT ET METIERS D'ART OPTION : COMMUNICATION VISUELLE PLURI-MEDIA (BAC PRO)	3/3	14	14	0
	BAC PRO	PHOTOGRAPHIE (BAC PRO)	1/3	15	15	0
	BAC PRO	PHOTOGRAPHIE (BAC PRO)	2/3	15	15	0
	BAC PRO	PHOTOGRAPHIE (BAC PRO)	3/3	11	0	- 11
	BAC PRO	PHOTOGRAPHIE (BAC PRO)	3/3	0	15	+ 15
<b>Total Techniques de l'image et du son, métiers connexes du spectacle</b>				<b>84</b>	<b>89</b>	<b>+ 5</b>



## Lycée Desaix (LP)

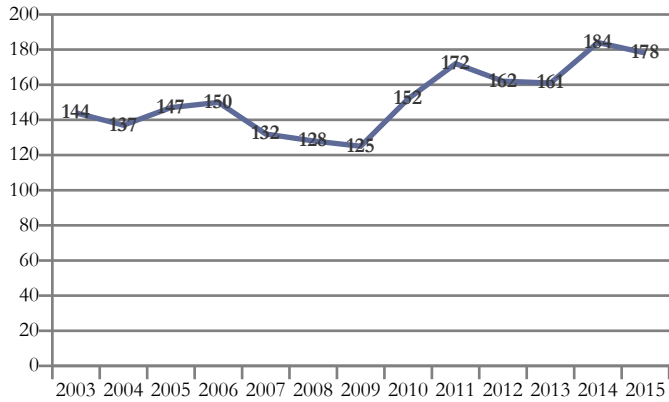

Domaines de formation préparés	2015
Matériaux souples	79
Spécialités pluri-technologiques de production	50
Mécanique, électricité, électronique	27
Génie civil, construction et bois	22
<b>Total général</b>	<b>178</b>

## Saint-Éloy-les-Mines - Lycée professionnel Desaix

Domaine/Spécialité	Diplôme	Formation	Année	2014	2015	Δ 14/15
<b>Total général</b>				184	178	- 6
Technologies industrielles fondamentales	BAC PRO	ETUDE ET DEFINITION DE PRODUITS INDUSTRIELS (BAC PRO)	1/3	15	8	- 7
	BAC PRO	ETUDE ET DEFINITION DE PRODUITS INDUSTRIELS (BAC PRO)	2/3	10	11	+ 1
	BAC PRO	ETUDE ET DEFINITION DE PRODUITS INDUSTRIELS (BAC PRO)	3/3	10	11	+ 1
<b>Total Technologies industrielles fondamentales</b>				35	30	- 5
Technologies de commandes des transformations industrielles	BAC PRO	PILOTAGE DES SYSTEMES DE PRODUCTION AUTOMATISEE (BAC PRO)	3/3	11	0	- 11
	BAC PRO	PILOTE DE LIGNE DE PRODUCTION (BAC PRO)	1/3	8	10	+ 2
	BAC PRO	PILOTE DE LIGNE DE PRODUCTION (BAC PRO)	2/3	7	5	- 2
	BAC PRO	PILOTE DE LIGNE DE PRODUCTION (BAC PRO)	3/3	0	5	+ 5
<b>Total Technologies de commandes des transformations industrielles</b>				26	20	- 6
Travail du bois et de l'ameublement	CAP	MENUISIER FABRICANT DE MENUISERIE, MOBILIER ET AGENCEMENT (CAP)	1/2	12	14	+ 2
	CAP	MENUISIER FABRICANT DE MENUISERIE, MOBILIER ET AGENCEMENT (CAP)	2/2	13	8	- 5
<b>Total Travail du bois et de l'ameublement</b>				25	22	- 3
Cuirs et peaux	BAC PRO	METIERS DU CUIR OPTION MAROQUINERIE (BAC PRO)	1/3	30	28	- 2
	BAC PRO	METIERS DU CUIR OPTION MAROQUINERIE (BAC PRO)	2/3	23	25	+ 2
	BAC PRO	METIERS DU CUIR OPTION MAROQUINERIE (BAC PRO)	3/3	26	26	0
<b>Total Cuirs et peaux</b>				79	79	0
Spécialités pluritechnologiques mécanique-électricité	BAC PRO	MAINTENANCE DES EQUIPEMENTS INDUSTRIELS (BAC PRO)	1/3	7	9	+ 2
	BAC PRO	MAINTENANCE DES EQUIPEMENTS INDUSTRIELS (BAC PRO)	2/3	5	10	+ 5
	BAC PRO	MAINTENANCE DES EQUIPEMENTS INDUSTRIELS (BAC PRO)	3/3	7	8	+ 1
<b>Total Spécialités pluritechnologiques mécanique-électricité</b>				19	27	+ 8



## Lycée Jean Zay (LGT)

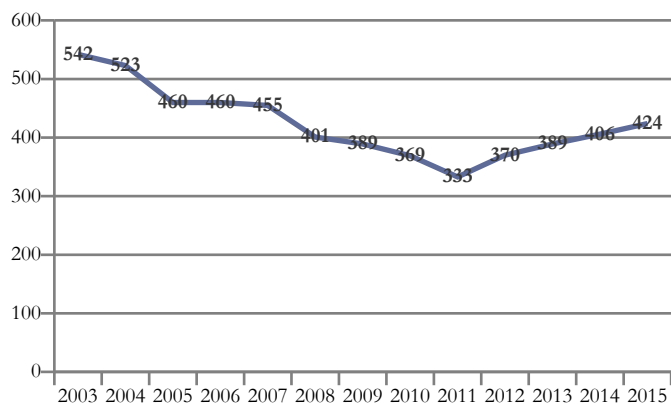

Domaines de formation préparés	2015
Spécialités pluri-technologiques de production	209
Formations générales	100
Mathématiques et sciences	94
Transformations	21
<b>Total général</b>	<b>424</b>

## Thiers - Lycée général et technologique Jean Zay

Domaine/Spécialité	Diplôme	Formation	Année	2014	2015	Δ 14/15
<b>Total général</b>				406	424	+ 18
Formations générales	BAC GENE	2NDE GENERALE ET TECHNO (CAS DEROGATOIRE AVEC 3 ENSEIGNEMENTS D'EXPLORATION)	1/1	43	35	- 8
	BAC GENE	2NDE GENERALE ET TECHNO (CAS GENERAL AVEC 2 ENSEIGNEMENTS D'EXPLORATION)	1/1	65	65	0
<b>Total Formations générales</b>				108	100	- 8
Spécialités pluriscientifiques	BAC GENE	BAC GENERAL : SERIE SCIENTIFIQUE SCIENCES DE L'INGENIEUR (S SI)	1/2	25	31	+ 6
	BAC GENE	BAC GENERAL : SERIE SCIENTIFIQUE SCIENCES DE L'INGENIEUR (S SI)	2/2	25	21	- 4
	CPGE	PTSI (PHYSIQUE, TECHNOLOGIE ET SCIENCES DE L'INGENIEUR)	1/2	6	31	+ 25
	CPGE	PT (PHYSIQUE ET TECHNOLOGIE)	2/2	23	11	- 12
<b>Total Spécialités pluriscientifiques</b>				79	94	+ 15
Technologies industrielles fondamentales	BAC TECHNO	STI2D ARCHITECTURE ET CONSTRUCTION (BAC TECHNO)	1/2	0	11	+ 11
	BAC TECHNO	STI2D ENERGIES ET ENVIRONNEMENT (BAC TECHNO)	1/2	9	5	- 4
	BAC TECHNO	STI2D ENERGIES ET ENVIRONNEMENT (BAC TECHNO)	2/2	11	10	- 1
	BAC TECHNO	STI2D INNOVATION TECHNOLOGIQUE ET ECO CONCEPTION (BAC TECHNO)	1/2	23	19	- 4
	BAC TECHNO	STI2D INNOVATION TECHNOLOGIQUE ET ECO CONCEPTION (BAC TECHNO)	2/2	24	22	- 2
	BAC TECHNO	STL BIOTECHNOLOGIES (BAC TECHNO)	1/2	10	13	+ 3
	BAC TECHNO	STL BIOTECHNOLOGIES (BAC TECHNO)	2/2	9	10	+ 1
	BAC TECHNO	STL SCIENCES PHYSIQUES ET CHIMIQUES EN LABORATOIRE (BAC TECHNO)	1/2	14	15	+ 1
	BAC TECHNO	STL SCIENCES PHYSIQUES ET CHIMIQUES EN LABORATOIRE (BAC TECHNO)	2/2	15	13	- 2
	BAC TECHNO	STI2D SYSTEME D'INFORMATION ET NUMERIQUE (BAC TECHNO)	1/2	15	21	+ 6
	BAC TECHNO	STI2D SYSTEME D'INFORMATION ET NUMERIQUE (BAC TECHNO)	2/2	11	16	+ 5
	BTS	CONCEPTION DE PRODUITS INDUSTRIEL (BTS)	1/2	19	21	+ 2
BTS	CONCEPTION DE PRODUITS INDUSTRIEL (BTS)	2/2	15	14	- 1	
<b>Total Technologies industrielles fondamentales</b>				175	190	+ 15
Technologies de commandes des transformations industrielles	BTS	CONCEPTION ET REALISATION DES SYSTEMES AUTOMATIQUES (BTS)	1/2	10	10	0
	BTS	CONCEPTION ET REALISATION DES SYSTEMES AUTOMATIQUES (BTS)	2/2	14	9	- 5
<b>Total Technologies de commandes des transformations industrielles</b>				24	19	- 5
Métallurgie (y.c. sidérurgie, fonderie, non ferreux...)	BTS	ETUDE ET REALISATION D'OUTILLAGES DE MISE EN FORME DES MATERIAUX (BTS)	1/2	9	9	0
	BTS	ETUDE ET REALISATION D'OUTILLAGES DE MISE EN FORME DES MATERIAUX (BTS)	2/2	11	12	+ 1
<b>Total Métallurgie (y.c. sidérurgie, fonderie, non ferreux...)</b>				20	21	+ 1



## Lycée Montdory (LGT)

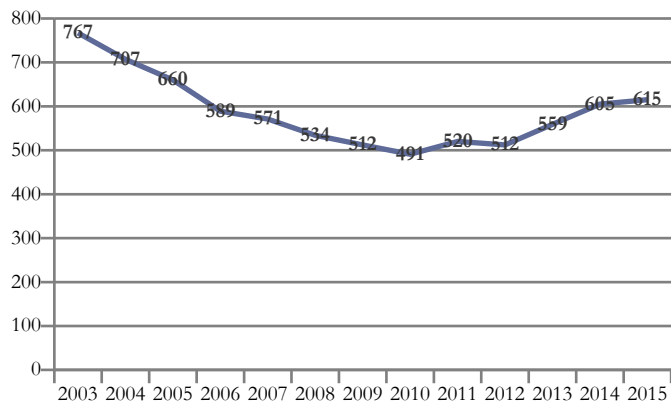

## Domaines de formation préparés

Domaine	2015
Formations générales	222
Mathématiques et sciences	154
Echanges et gestion	104
Sciences humaines et droit	69
Lettres et arts	66
<b>Total général</b>	<b>615</b>

## Thiers - Lycée général et technologique Montdory

Domaine/Spécialité	Diplôme	Formation	Année	2014	2015	Δ 14/15
<b>Total général</b>				605	615	+ 10
Formations générales	BAC GENE	2NDE GENERALE ET TECHNO (CAS GENERAL AVEC 2 ENSEIGNEMENTS D'EXPLORATION)	1/1	241	222	- 19
<b>Total Formations générales</b>				241	222	- 19
Spécialités pluriscientifiques	BAC GENE	BAC GENERAL : SERIE SCIENTIFIQUE SCIENCES ET VIE DE LA TERRE (S SVT)	1/2	79	80	+ 1
	BAC GENE	BAC GENERAL : SERIE SCIENTIFIQUE SCIENCES ET VIE DE LA TERRE (S SVT)	2/2	63	74	+ 11
<b>Total Spécialités pluriscientifiques</b>				142	154	+ 12
Spécialités pluridisciplinaires, sciences humaines et droit	BAC GENE	BAC GENERAL : SERIE ECONOMIQUE ET SOCIALE	1/2	33	36	+ 3
	BAC GENE	BAC GENERAL : SERIE ECONOMIQUE ET SOCIALE	2/2	32	33	+ 1
<b>Total Spécialités pluridisciplinaires, sciences humaines et droit</b>				65	69	+ 4
Spécialités littéraires et artistiques plurivalentes	BAC GENE	BAC GENERAL LITTERAIRE	1/2	35	34	- 1
	BAC GENE	BAC GENERAL LITTERAIRE	2/2	25	32	+ 7
<b>Total Spécialités littéraires et artistiques plurivalentes</b>				60	66	+ 6
Spécialités plurivalentes des échanges et de la gestion	BAC TECHNO	SCIENCES ET TECHNOLOGIES DU MANAGEMENT ET DE LA GESTION (1ERE STMG)	1/2	24	40	+ 16
	BAC TECHNO	STMG GESTION ET FINANCE (BAC TECHNO)	2/2	10	9	- 1
	BAC TECHNO	STMG MERCATIQUE (MARKETING) (BAC TECHNO)	2/2	8	7	- 1
	BAC TECHNO	STMG RESSOURCES HUMAINES ET COMMUNICATION (BAC TECHNO)	2/2	7	9	+ 2
<b>Total Spécialités plurivalentes des échanges et de la gestion</b>				49	65	+ 16
Commerce, vente	BTS	NEGOCIATION ET RELATION CLIENT (BTS)	1/2	27	25	- 2
	BTS	NEGOCIATION ET RELATION CLIENT (BTS)	2/2	21	14	- 7
<b>Total Commerce, vente</b>				48	39	- 9



## Lycée Val de Dore (LP)



Domaines de formation préparés	2015
Echanges et gestion	75
Mécanique, électricité, électronique	60
Spécialités plurivalentes des services	47
Transformations	43
Génie civil, construction et bois	21
<b>Total général</b>	<b>246</b>

## Thiers - Lycée professionnel Germaine Tillion

Domaine/Spécialité	Diplôme	Formation	Année	2014	2015	Δ 14/15
<b>Total général</b>				247	246	- 1
Agro-alimentaire, alimentation, cuisine	CAP	AGENT POLYVALENT DE RESTAURATION (CAP)	1/2	22	24	+ 2
	CAP	AGENT POLYVALENT DE RESTAURATION (CAP)	2/2	19	18	- 1
<b>Total Agro-alimentaire, alimentation, cuisine</b>				41	42	+ 1
Plasturgie, matériaux composites	BAC PRO	PLASTIQUES ET COMPOSITES (BAC PRO)	2/3	0	1	+ 1
<b>Total Plasturgie, matériaux composites</b>				0	1	+ 1
Travail du bois et de l'ameublement	CAP	MENUISIER FABRICANT DE MENUISERIE, MOBILIER ET AGENCEMENT (CAP)	1/2	12	11	- 1
	CAP	MENUISIER FABRICANT DE MENUISERIE, MOBILIER ET AGENCEMENT (CAP)	2/2	13	10	- 3
<b>Total Travail du bois et de l'ameublement</b>				25	21	- 4
Structures métalliques (y.c. soudure, carrosserie, coque bateau, cellule avion)	CAP	REALISATION EN CHAUDRONNERIE INDUSTRIELLE (CAP)	1/2	12	12	0
	CAP	REALISATION EN CHAUDRONNERIE INDUSTRIELLE (CAP)	2/2	6	12	+ 6
<b>Total Structures métalliques (y.c. soudure, carrosserie, coque bateau, cellule avion)</b>				18	24	+ 6
Electricité, électronique	BAC PRO	ELECTROTECHNIQUE ENERGIE EQUIPEMENTS COMMUNICANTS (BAC PRO)	1/3	16	12	- 4
	BAC PRO	ELECTROTECHNIQUE ENERGIE EQUIPEMENTS COMMUNICANTS (BAC PRO)	2/3	12	12	0
	BAC PRO	ELECTROTECHNIQUE ENERGIE EQUIPEMENTS COMMUNICANTS (BAC PRO)	3/3	12	12	0
<b>Total Electricité, électronique</b>				40	36	- 4
Spécialités plurivalentes des services	BAC PRO	GESTION-ADMINISTRATION (BAC PRO)	1/3	17	15	- 2
	BAC PRO	GESTION-ADMINISTRATION (BAC PRO)	2/3	17	15	- 2
	BAC PRO	GESTION-ADMINISTRATION (BAC PRO)	3/3	0	17	+ 17
<b>Total Spécialités plurivalentes des services</b>				34	47	+ 13
Commerce, vente	BAC PRO	VENTE (PROSPECTION - NEGOCIATION - SUIVI DE CLIENTELE) (BAC PRO)	1/3	29	30	+ 1
	BAC PRO	VENTE (PROSPECTION - NEGOCIATION - SUIVI DE CLIENTELE) (BAC PRO)	2/3	27	22	- 5
	BAC PRO	VENTE (PROSPECTION - NEGOCIATION - SUIVI DE CLIENTELE) (BAC PRO)	3/3	25	23	- 2
<b>Total Commerce, vente</b>				81	75	- 6
Secrétariat, bureautique	BAC PRO	SECRETARIAT (BAC PRO)	3/3	8	0	- 8
<b>Total Secrétariat, bureautique</b>				8	0	- 8



## Agriculture

Secteur Privé

ENNEZAT

## Ecole agricole

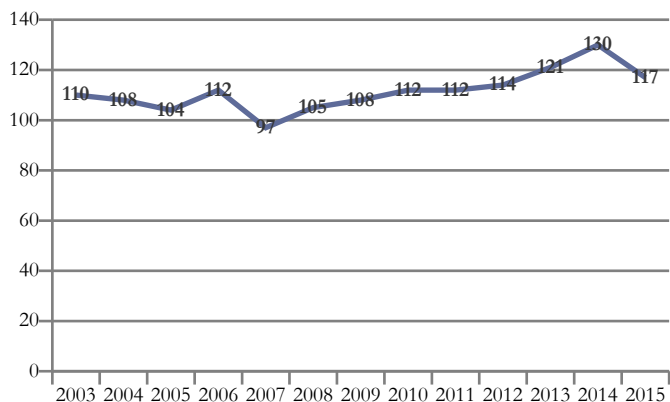

## Domaines de formation préparés

2015

Services aux personnes

117

Total général

117

## Ennezat - Ecole agricole privée

Domaine/Spécialité	Diplôme	Formation	Année	2014	2015	Δ 14/15
Total général				130	117	- 13
	CAPA	SERVICES EN MILIEU RURAL (CAPA)	1/2	0	16	+ 16
Spécialités plurivalentes sanitaires et sociales	BAC PRO AG	SERVICE AUX PERSONNES ET AUX TERRITOIRES (SEC PRO AG)	1/3	30	32	+ 2
	BAC PRO AG	SERVICES AUX PERSONNES ET AUX TERRITOIRES (BAC PRO AG)	2/3	45	35	- 10
	BAC PRO AG	SERVICES AUX PERSONNES ET AUX TERRITOIRES (BAC PRO AG)	3/3	55	34	- 21
Total Spécialités plurivalentes sanitaires et sociales				130	117	- 13



Maison familiale rurale

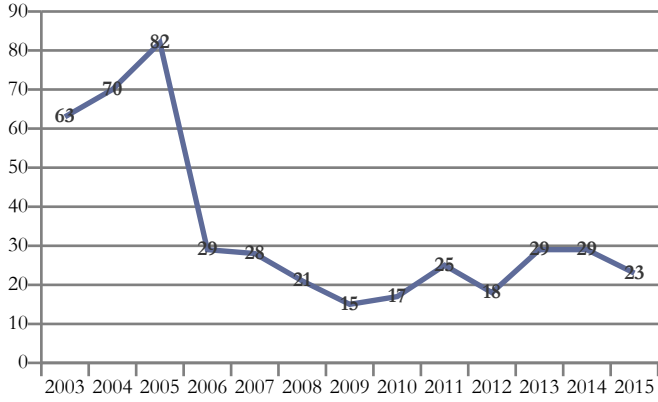

Domaines de formation préparés	2015
Agriculture, pêche, forêt et espaces verts	23
Total général	23

Gelles - Maison familiale rurale d'éducation et d'orientation de Gelles

Domaine/Spécialité	Diplôme	Formation	Année	2014	2015	Δ 14/15
Total général				29	23	- 6
Productions animales, élevage spécialisé, aquaculture, soins aux animaux (y.c. vétérinaire)	BAC PRO AG	PRODUCTIONS ANIMALES (SEC PRO AG)	1/3	9	4	- 5
	BAC PRO AG	CONDUITE ET GESTION DE L'EXPLOITATION AGRICOLE CGEA SPE SYSTEMES A DOMINANTE ELEVAGE (BAC PRO AG)	2/3	7	10	+ 3
	BAC PRO AG	CONDUITE ET GESTION DE L'EXPLOITATION AGRICOLE CGEA SPE SYSTEMES A DOMINANTE ELEVAGE (BAC PRO AG)	3/3	13	9	- 4
Total Productions animales, élevage spécialisé, aquaculture, soins aux animaux (y.c. vétérinaire)				29	23	- 6





## Lycée agro-environnement Saint-Joseph

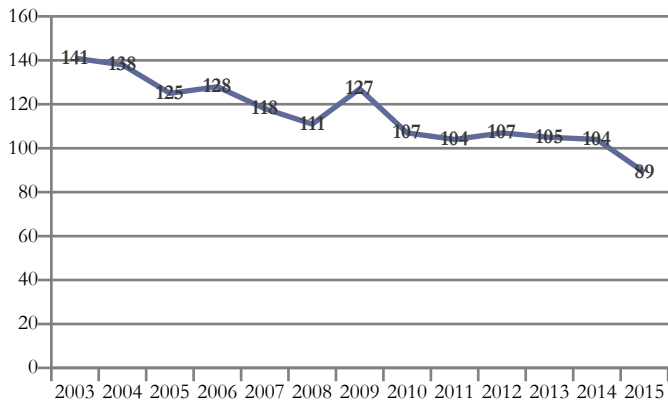

Domaines de formation préparés	2015
Agriculture, pêche, forêt et espaces verts	79
Formations générales	10
<b>Total général</b>	<b>89</b>

## Le Breuil-sur-Couze - Lycée agro-environnement privé Saint-Joseph

Domaine/Spécialité	Diplôme	Formation	Année	2014	2015	Δ 14/15
<b>Total général</b>				104	89	- 15
Formations générales	BAC GENE	2NDE GENERALE ET TECHNO : 2DE DE DETERMINATION	1/1	11	10	- 1
<b>Total Formations générales</b>				11	10	- 1
Spécialités plurivalentes de l'agronomie et de l'agriculture	BAC TEC AG	STAV SCIENCES ET TECHNOLOGIES DE L'AGRONOMIE ET DU VIVANT : AGRONOMIE - ALIMENTATION - ENVIRONNEMENT - TERRITOIRES (BAC TECHNO)	1/2	10	13	+ 3
	BAC TEC AG	STAV SCIENCES ET TECHNOLOGIES DE L'AGRONOMIE ET DU VIVANT : AGRONOMIE - ALIMENTATION - ENVIRONNEMENT - TERRITOIRES (BAC TECHNO)	2/2	16	11	- 5
<b>Total Spécialités plurivalentes de l'agronomie et de l'agriculture</b>				26	24	- 2
Productions végétales, cultures spécialisées et protection des cultures	B TSA	AGRONOMIE- PRODUCTIONS VEGETALES (B TSA)	1/2	8	7	- 1
	B TSA	AGRONOMIE- PRODUCTIONS VEGETALES (B TSA)	2/2	14	9	- 5
<b>Total Productions végétales, cultures spécialisées et protection des cultures</b>				22	16	- 6
Productions animales, élevage spécialisé, aquaculture, soins aux animaux (y.c. vétérinaire)	BAC PRO AG	PRODUCTIONS ANIMALES (SEC PRO AG)	1/3	14	11	- 3
	BAC PRO AG	CONDUITE ET GESTION DE L'EXPLOITATION AGRICOLE CGEA SPE SYSTEMES A DOMINANTE ELEVAGE (BAC PRO AG)	2/3	16	13	- 3
	BAC PRO AG	CONDUITE ET GESTION DE L'EXPLOITATION AGRICOLE CGEA SPE SYSTEMES A DOMINANTE ELEVAGE (BAC PRO AG)	3/3	15	15	0
<b>Total Productions animales, élevage spécialisé, aquaculture, soins aux animaux (y.c. vétérinaire)</b>				45	39	- 6



## Lycée Louis Pasteur (LGTPA)

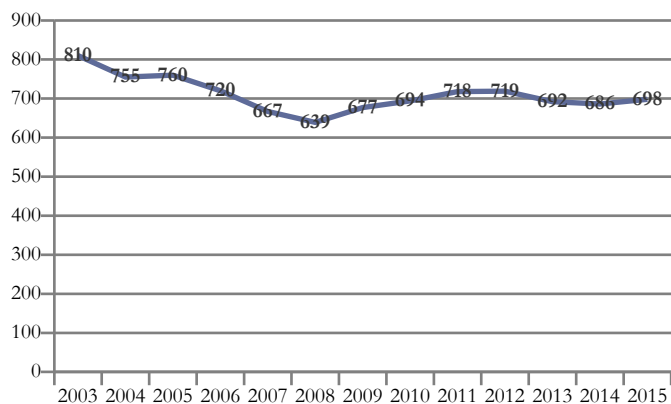

Domaines de formation préparés	2015
Agriculture, pêche, forêt et espaces verts	407
Mathématiques et sciences	163
Formations générales	94
Transformations	34
<b>Total général</b>	<b>698</b>

## Lempdes - Lycée d'enseignement général technologique professionnel agricole - Louis Pasteur

Domaine/Spécialité	Diplôme	Formation	Année	2014	2015	Δ 14/15
<b>Total général</b>				686	698	+ 12
Formations générales	BAC GENE	2NDE GENERALE ET TECHNO : 2DE DE DETERMINATION	1/1	93	94	+ 1
<b>Total Formations générales</b>				93	94	+ 1
Spécialités pluriscientifiques	BAC GENE	BAC GENERAL SERIE SCIENTIFIQUE ECOLOGIE AGRONOMIE ET TERRITOIRES (S EAT)	1/2	21	42	+ 21
	BAC GENE	BAC GENERAL SERIE SCIENTIFIQUE ECOLOGIE AGRONOMIE ET TERRITOIRES (S EAT)	2/2	24	18	- 6
	CPGE	BCPST (BIOLOGIE, CHIMIE, PHYSIQUE, SCIENCES DE LA TERRE)	1/2	39	38	- 1
	CPGE	BCPST (BIOLOGIE, CHIMIE, PHYSIQUE, SCIENCES DE LA TERRE)	2/2	34	33	- 1
	CPGE	CPGE AGRI POST BTS BTS DUT	2/2	34	32	- 2
<b>Total Spécialités pluriscientifiques</b>				152	163	+ 11
Spécialités plurivalentes de l'agronomie et de l'agriculture	BAC TEC AG	STAV SCIENCES ET TECHNOLOGIES DE L'AGRONOMIE ET DU VIVANT : AGRONOMIE - ALIMENTATION - ENVIRONNEMENT - TERRITOIRES (BAC TECHNO)	1/2	49	32	- 17
	BAC TEC AG	STAV SCIENCES ET TECHNOLOGIES DE L'AGRONOMIE ET DU VIVANT : AGRONOMIE - ALIMENTATION - ENVIRONNEMENT - TERRITOIRES (BAC TECHNO)	2/2	38	46	+ 8
	BTSA	ANALYSE ET CONDUITE DES SYSTEMES D'EXPLOITATION (ACSE) (BTSA)	1/2	20	0	- 20
	BTSA	ANALYSE ET CONDUITE DES SYSTEMES D'EXPLOITATION (ACSE) (BTSA)	2/2	17	18	+ 1
	BTSA	ANALYSE, CONDUITE ET STRATEGIE DE L'ENTREPRISE AGRICOLE (ACSE) (BTSA)	1/2	0	21	+ 21
<b>Total Spécialités plurivalentes de l'agronomie et de l'agriculture</b>				124	117	- 7
Productions végétales, cultures spécialisées et protection des cultures	BAC PRO AG	PRODUCTIONS VEGETALES AGROEQUIPEMENT (SEC PRO AG)	1/3	33	30	- 3
	BAC PRO AG	CONDUITE ET GESTION DE L'EXPLOITATION AGRICOLE CGEA SPE SYSTEMES A DOMINANTE CULTURES (BAC PRO AG)	2/3	7	18	+ 11
	BAC PRO AG	CONDUITE ET GESTION DE L'EXPLOITATION AGRICOLE CGEA SPE SYSTEMES A DOMINANTE CULTURES (BAC PRO AG)	3/3	7	5	- 2
	BAC PRO AG	PRODUCTIONS HORTICOLES (BAC PRO AG)	2/3	16	16	0
	BAC PRO AG	PRODUCTIONS HORTICOLES (BAC PRO AG)	3/3	7	18	+ 11
<b>Total Productions végétales, cultures spécialisées et protection des cultures</b>				70	87	+ 17
Productions animales, élevage spécialisé, aquaculture, soins aux animaux (y.c. vétérinaire)	BAC PRO AG	PRODUCTIONS ANIMALES (SEC PRO AG)	1/3	18	19	+ 1
	BAC PRO AG	CONDUITE ET GESTION DE L'EXPLOITATION AGRICOLE CGEA SPE SYSTEMES A DOMINANTE ELEVAGE (BAC PRO AG)	2/3	19	13	- 6
	BAC PRO AG	CONDUITE ET GESTION DE L'EXPLOITATION AGRICOLE CGEA SPE SYSTEMES A DOMINANTE ELEVAGE (BAC PRO AG)	3/3	20	17	- 3
<b>Total Productions animales, élevage spécialisé, aquaculture, soins aux animaux (y.c. vétérinaire)</b>				57	49	- 8
Aménagement paysager (parcs, jardins, espaces verts, terrains de sport)	BAC PRO AG	NATURE JARDIN PAYSAGE FORET (SEC PRO AG)	1/3	32	33	+ 1
	BAC PRO AG	AMENAGEMENTS PAYSAGERS (BAC PRO AG)	2/3	30	30	0
	BAC PRO AG	AMENAGEMENTS PAYSAGERS (BAC PRO AG)	3/3	26	27	+ 1
	BAC PRO AG	TECHNICIEN CONSEIL VENTE EN PRODUITS DE JARDIN (BAC PRO AG)	2/3	13	8	- 5
	BAC PRO AG	TECHNICIEN CONSEIL VENTE EN PRODUITS DE JARDIN (BAC PRO AG)	3/3	9	13	+ 4
	BTSA	AMENAGEMENTS PAYSAGERS (BTSA)	1/2	22	25	+ 3
<b>Total Aménagement paysager (parcs, jardins, espaces verts, terrains de sport)</b>				154	154	0



## Lempdes - Lycée d'enseignement général technologique professionnel agricole - Louis Pasteur

Domaine/Spécialité	Diplôme	Formation	Année	2014	2015	Δ 14/15
Total général				686	698	+ 12
Agro-alimentaire, alimentation, cuisine	BAC PRO AG	CONSEIL VENTE (SEC PRO AG)	1/3	15	15	0
	BTSA	SCIENCES ET TECHNOLOGIES DES ALIMENTS SPE VIANDES ET PRODUITS DE LA PECHE (BTSA)	1/2	13	10	- 3
	BTSA	SCIENCES ET TECHNOLOGIES DES ALIMENTS SPE VIANDES ET PRODUITS DE LA PECHE (BTSA)	2/2	8	9	+ 1
Total Agro-alimentaire, alimentation, cuisine				36	34	- 2



## Lycée professionnel agricole (LPA)

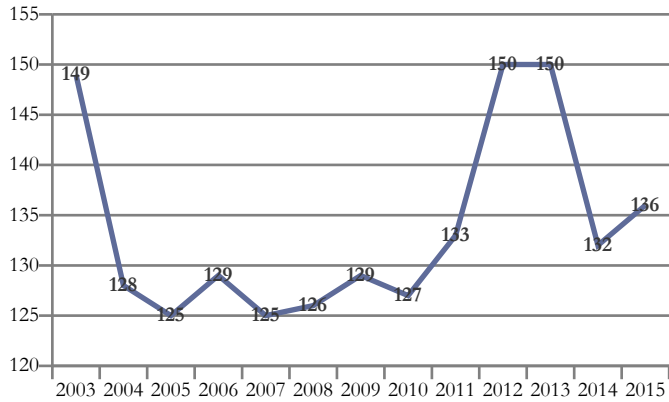

Domaines de formation préparés	2015
Agriculture, pêche, forêt et espaces verts	122
Formations générales	14
<b>Total général</b>	<b>136</b>

## Rochefort-Montagne - Lycée professionnel agricole de Rochefort-Montagne

Domaine/Spécialité	Diplôme	Formation	Année	2014	2015	Δ 14/15
<b>Total général</b>				132	136	+ 4
Formations générales	BAC GENE	2NDE GENERALE ET TECHNO : 2DE DE DETERMINATION	1/1	13	14	+ 1
<b>Total Formations générales</b>				13	14	+ 1
Spécialités plurivalentes de l'agronomie et de l'agriculture	BAC TEC AG	STAV SCIENCES ET TECHNOLOGIES DE L'AGRONOMIE ET DU VIVANT : AGRONOMIE - ALIMENTATION - ENVIRONNEMENT - TERRITOIRES (BAC TECHNO)	1/2	11	11	0
	BAC TEC AG	STAV SCIENCES ET TECHNOLOGIES DE L'AGRONOMIE ET DU VIVANT : AGRONOMIE - ALIMENTATION - ENVIRONNEMENT - TERRITOIRES (BAC TECHNO)	2/2	16	9	- 7
<b>Total Spécialités plurivalentes de l'agronomie et de l'agriculture</b>				27	20	- 7
Productions animales, élevage spécialisé, aquaculture, soins aux animaux (y.c. vétérinaire)	BAC PRO AG	PRODUCTIONS ANIMALES (SEC PRO AG)	1/3	17	17	0
	BAC PRO AG	CONDUITE ET GESTION DE L'EXPLOITATION AGRICOLE CGEA SPE SYSTEMES A DOMINANTE ELEVAGE (BAC PRO AG)	2/3	6	16	+ 10
	BAC PRO AG	CONDUITE ET GESTION DE L'EXPLOITATION AGRICOLE CGEA SPE SYSTEMES A DOMINANTE ELEVAGE (BAC PRO AG)	3/3	7	4	- 3
<b>Total Productions animales, élevage spécialisé, aquaculture, soins aux animaux (y.c. vétérinaire)</b>				30	37	+ 7
Forêts, espaces naturels, faune sauvage, pêche	BAC PRO AG	GESTION DES MILIEUX NATURELS ET DE LA FAUNE (BAC PRO AG)	2/3	12	8	- 4
	BAC PRO AG	GESTION DES MILIEUX NATURELS ET DE LA FAUNE (BAC PRO AG)	3/3	9	9	0
	BTSA	GESTION ET PROTECTION DE LA NATURE (BTSA)	1/2	17	19	+ 2
	BTSA	GESTION ET PROTECTION DE LA NATURE (BTSA)	2/2	14	15	+ 1
<b>Total Forêts, espaces naturels, faune sauvage, pêche</b>				52	51	- 1
Aménagement paysager (parcs, jardins, espaces verts, terrains de sport)	BAC PRO AG	NATURE JARDIN PAYSAGE FORET (SEC PRO AG)	1/3	10	14	+ 4
<b>Total Aménagement paysager (parcs, jardins, espaces verts, terrains de sport)</b>				10	14	+ 4



## Lycée professionnel agricole des Combrailles (LPA)

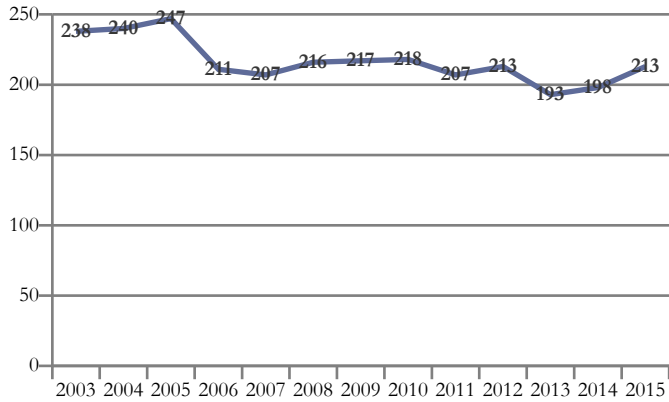

Domaines de formation préparés		2015
Agriculture, pêche, forêt et espaces verts		178
Transformations		35
<b>Total général</b>		<b>213</b>

## Pontaugur - LPA des Combrailles - Site de Pontaugur

Domaine/Spécialité	Diplôme	Formation	Année	2014	2015	Δ 14/15
<b>Total général</b>				82	111	+ 29
Spécialités plurivalentes de l'agronomie et de l'agriculture	BTSA	TECHNICO-COMMERCIAL (BTSA)	1/2	0	17	+ 17
<b>Total Spécialités plurivalentes de l'agronomie et de l'agriculture</b>				0	17	+ 17
Productions animales, élevage spécialisé, aquaculture, soins aux animaux (y.c. vétérinaire)	BAC PRO AG	TECHNICIEN CONSEIL VENTE EN ANIMALERIE (BAC PRO AG)	2/3	26	31	+ 5
	BAC PRO AG	TECHNICIEN CONSEIL VENTE EN ANIMALERIE (BAC PRO AG)	3/3	24	28	+ 4
<b>Total Productions animales, élevage spécialisé, aquaculture, soins aux animaux (y.c. vétérinaire)</b>				50	59	+ 9
Agro-alimentaire, alimentation, cuisine	BAC PRO AG	CONSEIL VENTE (SEC PRO AG)	1/3	32	35	+ 3
<b>Total Agro-alimentaire, alimentation, cuisine</b>				32	35	+ 3

## Saint-Gervais-d'Auvergne - Lycée professionnel agricole des Combrailles

Domaine/Spécialité	Diplôme	Formation	Année	2014	2015	Δ 14/15
<b>Total général</b>				116	102	- 14
Spécialités plurivalentes de l'agronomie et de l'agriculture	BTSA	TECHNICO-COMMERCIAL (BTSA)	1/2	15	0	- 15
	BTSA	TECHNICO-COMMERCIAL (BTSA)	2/2	12	10	- 2
<b>Total Spécialités plurivalentes de l'agronomie et de l'agriculture</b>				27	10	- 17
Productions animales, élevage spécialisé, aquaculture, soins aux animaux (y.c. vétérinaire)	BAC PRO AG	PRODUCTIONS ANIMALES (SEC PRO AG)	1/3	31	32	+ 1
	BAC PRO AG	CONDUITE ET GESTION D'UNE ENTREPRISE DU SECTEUR CANIN ET FELIN (BAC PRO AG)	2/3	32	32	0
	BAC PRO AG	CONDUITE ET GESTION D'UNE ENTREPRISE DU SECTEUR CANIN ET FELIN (BAC PRO AG)	3/3	26	28	+ 2
<b>Total Productions animales, élevage spécialisé, aquaculture, soins aux animaux (y.c. vétérinaire)</b>				89	92	+ 3



Maison familiale rurale d'orientation et formation professionnelle

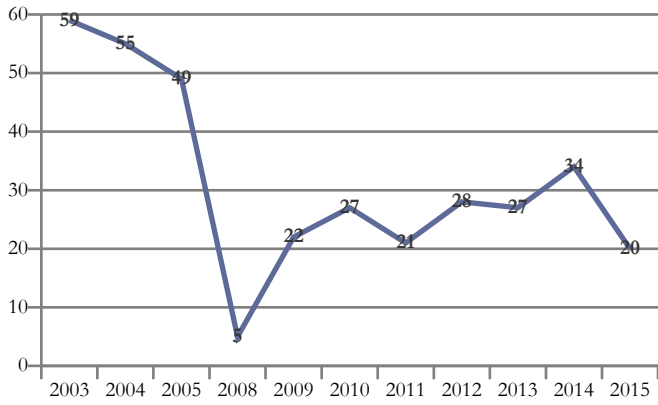

Domaines de formation préparés		2015
Services aux personnes		20
Total général		20

Thuret - Maison familiale rurale d'éducation et d'orientation de Thuret

Domaine/Spécialité	Diplôme	Formation	Année	2014	2015	Δ 14/15
Total général				34	20	- 14
Spécialités plurivalentes sanitaires et sociales	CAPA	SERVICES EN MILIEU RURAL (CAPA)	1/2	19	8	- 11
	CAPA	SERVICES EN MILIEU RURAL (CAPA)	2/2	15	12	- 3
Total Spécialités plurivalentes sanitaires et sociales				34	20	- 14



## Ecole agricole

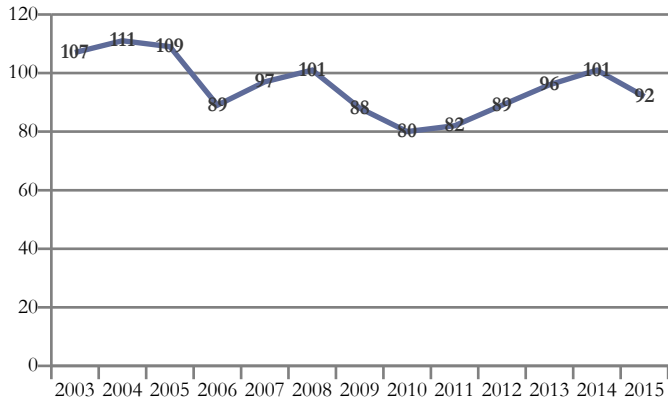

Domaines de formation préparés		2015
Services aux personnes		92
Total général		92

## Vernet-la-Varenne - Lycée professionnel agricole privé Rural de Massabielle

Domaine/Spécialité	Diplôme	Formation	Année	2014	2015	Δ 14/15
Total général				101	92	- 9
Spécialités plurivalentes sanitaires et sociales	CAPA	SERVICES EN MILIEU RURAL (CAPA)	1/2	15	20	+ 5
	CAPA	SERVICES EN MILIEU RURAL (CAPA)	2/2	15	13	- 2
	BAC PRO AG	SERVICE AUX PERSONNES ET AUX TERRITOIRES (SEC PRO AG)	1/3	22	23	+ 1
	BAC PRO AG	SERVICES AUX PERSONNES ET AUX TERRITOIRES (BAC PRO AG)	2/3	17	19	+ 2
Total Spécialités plurivalentes sanitaires et sociales				101	92	- 9



## Maison familiale rurale

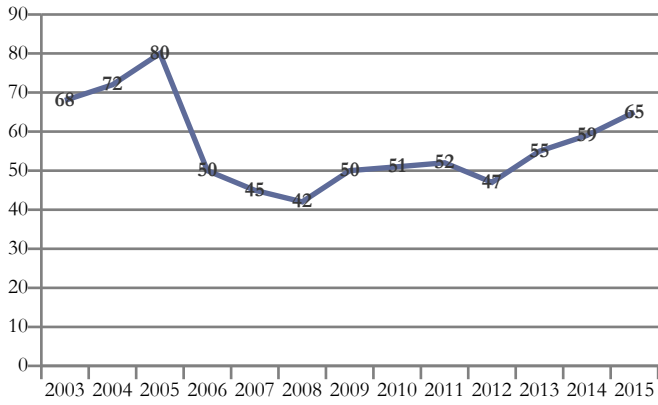

Domaines de formation préparés	2015
Services aux personnes	65
Total général	65

## Vernines - Maison familiale rurale d'éducation et d'orientation de Vernines

Domaine/Spécialité	Diplôme	Formation	Année	2014	2015	Δ 14/15
Total général				59	65	+ 6
Spécialités plurivalentes sanitaires et sociales	BAC PRO AG	SERVICE AUX PERSONNES ET AUX TERRITOIRES (SEC PRO AG)	1/3	16	25	+ 9
	BAC PRO AG	SERVICES AUX PERSONNES ET AUX TERRITOIRES (BAC PRO AG)	2/3	16	21	+ 5
	BAC PRO AG	SERVICES AUX PERSONNES ET AUX TERRITOIRES (BAC PRO AG)	3/3	27	19	- 8
Total Spécialités plurivalentes sanitaires et sociales				59	65	+ 6





## Centres de Formation des Apprentis

Secteur Privé

AMBERT

## Centre de Formation d'Apprentis

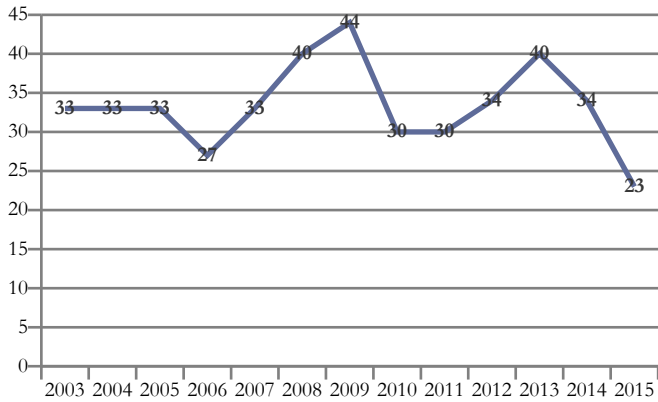

Domaines de formation préparés	2015
Transformations	15
Génie civil, construction et bois	6
Mécanique, électricité, électronique	2
<b>Total général</b>	<b>23</b>

## Ambert - Centre de Formation d'Apprentis

Domaine/S spécialité	Diplôme	Formation	Année	2014	2015	Δ 14/15
<b>Total général</b>				<b>34</b>	<b>23</b>	<b>- 11</b>
Agro-alimentaire, alimentation, cuisine	MC	BOULANGERIE SPECIALISEE (MC NIVEAU V)	1/1	1	6	+ 5
	CAP	BOULANGER (CAP)	1/2	5	0	- 5
	CAP	BOULANGER (CAP)	1/2	0	5	+ 5
	CAP	BOULANGER (CAP)	2/2	6	4	- 2
<b>Total Agro-alimentaire, alimentation, cuisine</b>				<b>12</b>	<b>15</b>	<b>+ 3</b>
Travail du bois et de l'ameublement	CAP	CONDUCTEUR-OPERATEUR DE SCIERIE (CAP)	1/2	1	2	+ 1
	CAP	CONDUCTEUR-OPERATEUR DE SCIERIE (CAP)	2/2	5	0	- 5
	BAC PRO	TECHNICIEN DE SCIERIE (BAC PRO)	1/3	3	0	- 3
	BAC PRO	TECHNICIEN DE SCIERIE (BAC PRO)	2/3	0	4	+ 4
	BAC PRO	TECHNICIEN DE SCIERIE (BAC PRO)	3/3	4	0	- 4
<b>Total Travail du bois et de l'ameublement</b>				<b>13</b>	<b>6</b>	<b>- 7</b>
Moteurs et mécanique auto	CAP	MAINTENANCE DES VEHICULES AUTOMOBILES OPTION VEHICULES PARTICULIERS (CAP)	2/2	9	0	- 9
	CAP	MAINTENANCE DES VEHICULES OPTION A VOITURES PARTICULIERES (CAP)	1/2	0	2	+ 2
<b>Total Moteurs et mécanique auto</b>				<b>9</b>	<b>2</b>	<b>- 7</b>



## CFA de l'Éducation nationale en Auvergne

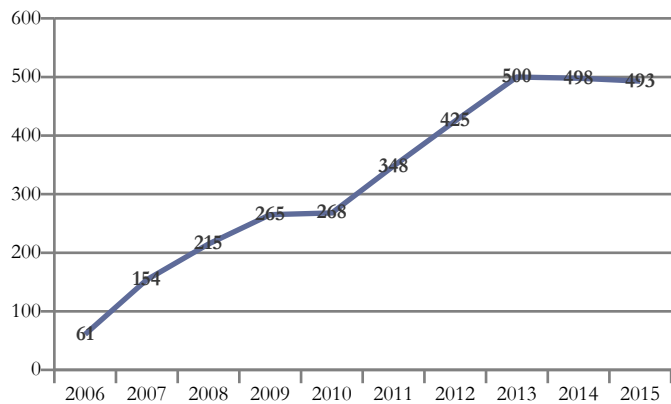

Domaines de formation préparés	2015
Mécanique, électricité, électronique	208
Communication et information	61
Transformations	54
Spécialités pluri-technologiques de production	52
Services aux personnes	52
Echanges et gestion	28
Génie civil, construction et bois	24
Matériaux souples	12
Services à la collectivité	2
<b>Total général</b>	<b>493</b>

## Ambert - Section d'enseignement professionnel du Lycée Blaise Pascal

Domaine/Spécialité	Diplôme	Formation	Année	2014	2015	Δ 14/15
Total général				3	2	- 1
Travail du bois et de l'ameublement	CAP	CONSTRUCTEUR BOIS (CAP)	1/2	0	1	+ 1
	CAP	CONSTRUCTEUR BOIS (CAP)	2/2	3	1	- 2
Total Travail du bois et de l'ameublement				3	2	- 1

## Aurillac - LPO Monnet-Mermoz - Lycée des métiers des sciences et techniques appliquées à l'industrie et aux services

Domaine/Spécialité	Diplôme	Formation	Année	2014	2015	Δ 14/15
Total général				9	7	- 2
Comptabilité, gestion	BTS	COMPTABILITE ET GESTION DES ORGANISATIONS (BTS)	1/2	5	2	- 3
	BTS	COMPTABILITE ET GESTION DES ORGANISATIONS (BTS)	2/2	4	5	+ 1
Total Comptabilité, gestion				9	7	- 2

## Aurillac - LP Raymond Cortat - Lycée des métiers de la restauration et du service aux personnes et aux entreprises

Domaine/Spécialité	Diplôme	Formation	Année	2014	2015	Δ 14/15
Total général				18	15	- 3
Accueil, hôtellerie, tourisme	BTS	HOTELLERIE RESTAURATION 1ERE ANNEE COMMUNE	1/2	11	0	- 11
	BTS	HOTELLERIE RESTAURATION BTS ANNEE COMMUNE	1/2	0	6	+ 6
	BTS	HOTELLERIE, RESTAURATION OPTION B : ART CULINAIRE, ART DE LA TABLE ET DU SERVICE (BTS)	2/2	7	9	+ 2
Total Accueil, hôtellerie, tourisme				18	15	- 3

## Chamalières - LPO - Lycée des métiers de l'hôtellerie, de la restauration et du tourisme

Domaine/Spécialité	Diplôme	Formation	Année	2014	2015	Δ 14/15
Total général				36	37	+ 1
Accueil, hôtellerie, tourisme	BTS	HOTELLERIE RESTAURATION BTS ANNEE COMMUNE	1/2	18	20	+ 2
	BTS	HOTELLERIE, RESTAURATION OPTION A : MERCATIQUE ET GESTION HOTELIERE (BTS)	2/2	10	9	- 1
	BTS	HOTELLERIE, RESTAURATION OPTION B : ART CULINAIRE, ART DE LA TABLE ET DU SERVICE (BTS)	2/2	8	8	0
Total Accueil, hôtellerie, tourisme				36	37	+ 1

## Clermont-Ferrand - Ecole technique privée Michelin

Domaine/Spécialité	Diplôme	Formation	Année	2014	2015	Δ 14/15
Total général				52	71	+ 19
Technologies de commandes des transformations industrielles	CAP	CONDUCTEUR D'INSTALLATIONS DE PRODUCTION (CAP)	1/2	13	17	+ 4
	CAP	CONDUCTEUR D'INSTALLATIONS DE PRODUCTION (CAP)	2/2	22	23	+ 1
Total Technologies de commandes des transformations industrielles				35	40	+ 5



## Clermont-Ferrand - Ecole technique privée Michelin

Domaine/Spécialité	Diplôme	Formation	Année	2014	2015	Δ 14/15
Total général				52	71	+ 19
Spécialités pluritechnologiques mécanique-électricité	BAC PRO	MAINTENANCE DES EQUIPEMENTS INDUSTRIELS (BAC PRO)	2/3	17	16	- 1
	BAC PRO	MAINTENANCE DES EQUIPEMENTS INDUSTRIELS (BAC PRO)	3/3	0	15	+ 15
Total Spécialités pluritechnologiques mécanique-électricité				17	31	+ 14

## Clermont-Ferrand - LGT La Fayette - Lycée des métiers de l'ingénierie industrielle

Domaine/Spécialité	Diplôme	Formation	Année	2014	2015	Δ 14/15
Total général				59	46	- 13
Technologies de commandes des transformations industrielles	BTS	CONTROLE INDUSTRIEL ET REGULATION AUTOMATIQUE (BTS)	1/2	1	0	- 1
	BTS	CONTROLE INDUSTRIEL ET REGULATION AUTOMATIQUE (BTS)	2/2	0	2	+ 2
	BTS	MAINTENANCE INDUSTRIELLE (BTS)	1/2	4	0	- 4
	BTS	MAINTENANCE INDUSTRIELLE (BTS)	2/2	9	4	- 5
Total Technologies de commandes des transformations industrielles				14	6	- 8
Spécialités pluritechnologiques mécanique-électricité	BTS	INDUSTRIALISATION DES PRODUITS MECANIQUES (BTS)	1/2	1	0	- 1
	BTS	INDUSTRIALISATION DES PRODUITS MECANIQUES (BTS)	2/2	6	0	- 6
	BTS	MAINTENANCE DES SYSTEMES OPTION A SYSTEMES DE PRODUCTION (BTS)	1/2	0	6	+ 6
Total Spécialités pluritechnologiques mécanique-électricité				7	6	- 1
Electricité, électronique	BTS	ELECTROTECHNIQUE (BTS)	1/2	14	12	- 2
	BTS	ELECTROTECHNIQUE (BTS)	2/2	17	14	- 3
	BTS	SYSTEMES ELECTRONIQUES (BTS)	1/2	0	8	+ 8
	BTS	SYSTEMES ELECTRONIQUES (BTS)	2/2	7	0	- 7
Total Electricité, électronique				38	34	- 4

## Clermont-Ferrand - LP Camille Claudel - Lycée des métiers du génie électrique, de la prévention et de la sécurité

Domaine/Spécialité	Diplôme	Formation	Année	2014	2015	Δ 14/15
Total général				25	0	- 25
Mécanique aéronautique et spatiale	BAC PRO	AERONAUTIQUE OPTION AVIONIQUE (BAC PRO)	1/3	1	0	- 1
	BAC PRO	AERONAUTIQUE OPTION MECANICIEN, SYSTEMES-CELLULE (BAC PRO)	2/3	9	0	- 9
	BAC PRO	AERONAUTIQUE OPTION MECANICIEN, SYSTEMES-CELLULE (BAC PRO)	3/3	5	0	- 5
	BAC PRO	AERONAUTIQUE OPTION SYSTEMES (BAC PRO)	1/3	2	0	- 2
Total Mécanique aéronautique et spatiale				17	0	- 17
Electricité, électronique	BAC PRO	AERONAUTIQUE OPTION MECANICIEN, SYSTEMES-AVIONIQUE (BAC PRO)	2/3	4	0	- 4
	BAC PRO	AERONAUTIQUE OPTION MECANICIEN, SYSTEMES-AVIONIQUE (BAC PRO)	3/3	4	0	- 4
Total Electricité, électronique				8	0	- 8



## Clermont-Ferrand - LP Roger Claustres - Lycée des métiers des réalisations industrielles et artisanales

Domaine/Spécialité	Diplôme	Formation	Année	2014	2015	Δ 14/15
Total général				14	49	+ 35
Spécialités pluritechnologiques mécanique-électricité	BTS	INDUSTRIALISATION DES PRODUITS MECANIQUES (BTS)	1/2	0	2	+ 2
	BTS	INDUSTRIALISATION DES PRODUITS MECANIQUES (BTS)	2/2	0	1	+ 1
Total Spécialités pluritechnologiques mécanique-électricité				0	3	+ 3
Mécanique aéronautique et spatiale	BAC PRO	AERONAUTIQUE OPTION AVIONIQUE (BAC PRO)	2/3	0	4	+ 4
	BAC PRO	AERONAUTIQUE OPTION MECANICIEN, SYSTEMES-CELLULE (BAC PRO)	3/3	0	8	+ 8
	BAC PRO	AERONAUTIQUE OPTION STRUCTURE (BAC PRO)	1/3	1	0	- 1
	BAC PRO	AERONAUTIQUE OPTION STRUCTURE (BAC PRO)	2/3	0	1	+ 1
	BAC PRO	AERONAUTIQUE OPTION SYSTEMES (BAC PRO)	2/3	0	11	+ 11
	BTS	AERONAUTIQUE (BTS)	1/2	2	4	+ 2
BTS	AERONAUTIQUE (BTS)	2/2	0	2	+ 2	
Total Mécanique aéronautique et spatiale				3	30	+ 27
Structures métalliques (y.c. soudure, carrosserie, coque bateau, cellule avion)	BAC PRO	TECHNICIEN AEROSTRUCTURE (BAC PRO)	2/3	6	0	- 6
	BAC PRO	TECHNICIEN AEROSTRUCTURE (BAC PRO)	3/3	5	8	+ 3
Total Structures métalliques (y.c. soudure, carrosserie, coque bateau, cellule avion)				11	8	- 3
Electricité, électronique	BAC PRO	AERONAUTIQUE OPTION MECANICIEN, SYSTEMES-AVIONIQUE (BAC PRO)	3/3	0	8	+ 8
Total Electricité, électronique				0	8	+ 8

## Commeny - Section d'enseignement professionnel du Lycée Geneviève Vincent

Domaine/Spécialité	Diplôme	Formation	Année	2014	2015	Δ 14/15
Total général				1	0	- 1
Spécialités pluritechnologiques des transformations	BAC PRO	BIO-INDUSTRIES DE TRANSFORMATION (BAC PRO)	3/3	1	0	- 1
Total Spécialités pluritechnologiques des transformations				1	0	- 1

## Espaly-Saint-Marcel - Lycée professionnel Auguste Aymard

Domaine/Spécialité	Diplôme	Formation	Année	2014	2015	Δ 14/15
Total général				5	8	+ 3
Structures métalliques (y.c. soudure, carrosserie, coque bateau, cellule avion)	CAP	SERRURIER METALLIER (CAP)	1/2	5	3	- 2
	CAP	SERRURIER METALLIER (CAP)	2/2	0	5	+ 5
Total Structures métalliques (y.c. soudure, carrosserie, coque bateau, cellule avion)				5	8	+ 3

## Gannat - LP Gustave Eiffel - Lycée des métiers de la maintenance des matériels et des véhicules motocycles

Domaine/Spécialité	Diplôme	Formation	Année	2014	2015	Δ 14/15
Total général				68	58	- 10
Moteurs et mécanique auto	BAC PRO	MAINTENANCE DES MATERIELS OPTION A AGRICOLES (BAC PRO)	1/3	2	1	- 1
	BAC PRO	MAINTENANCE DES MATERIELS OPTION A AGRICOLES (BAC PRO)	2/3	3	7	+ 4
	BAC PRO	MAINTENANCE DES MATERIELS OPTION A AGRICOLES (BAC PRO)	3/3	11	4	- 7
	BAC PRO	MAINTENANCE DES MATERIELS OPTION B TRAVAUX PUBLICS ET MANUTENTION (BAC PRO)	1/3	0	1	+ 1
	BAC PRO	MAINTENANCE DES MATERIELS OPTION B TRAVAUX PUBLICS ET MANUTENTION (BAC PRO)	2/3	4	5	+ 1
	BAC PRO	MAINTENANCE DES MATERIELS OPTION B TRAVAUX PUBLICS ET MANUTENTION (BAC PRO)	3/3	7	4	- 3
	BAC PRO	MAINTENANCE DES MATERIELS OPTION C PARCS ET JARDINS (BAC PRO)	1/3	2	1	- 1
	BAC PRO	MAINTENANCE DES MATERIELS OPTION C PARCS ET JARDINS (BAC PRO)	2/3	5	4	- 1
	BAC PRO	MAINTENANCE DES MATERIELS OPTION C PARCS ET JARDINS (BAC PRO)	3/3	5	4	- 1
	BAC PRO	MAINTENANCE DE VEHICULES AUTOMOBILES OPTION : MOTOCYCLES (BAC PRO)	2/3	8	11	+ 3
	BAC PRO	MAINTENANCE DE VEHICULES AUTOMOBILES OPTION : MOTOCYCLES (BAC PRO)	3/3	10	7	- 3
	BTS	MAINTENANCE ET APRES-VENTE DES ENGINS DE TRAVAUX PUBLICS ET DE MANUTENTION (BTS)	1/2	4	5	+ 1
	BTS	MAINTENANCE ET APRES-VENTE DES ENGINS DE TRAVAUX PUBLICS ET DE MANUTENTION (BTS)	2/2	7	4	- 3
Total Moteurs et mécanique auto				68	58	- 10



## Issoire - LP Henri Sainte-Claire Deville - Lycée des métiers des technologies industrielles

Domaine/Spécialité	Diplôme	Formation	Année	2014	2015	Δ 14/15
Total général				3	0	- 3
Spécialités pluritechnologiques mécanique-électricité	BAC PRO	MAINTENANCE DES EQUIPEMENTS INDUSTRIELS (BAC PRO)	3/3	3	0	- 3
Total Spécialités pluritechnologiques mécanique-électricité				3	0	- 3

## Le Puy-en-Velay - Section d'enseignement professionnel LPO Charles et Adrien Dupuy

Domaine/Spécialité	Diplôme	Formation	Année	2014	2015	Δ 14/15
Total général				30	35	+ 5
Techniques de l'image et du son, métiers connexes du spectacle	BTS	METIERS DE L'AUDIOVISUEL OPTION GESTION DE LA PRODUCTION (BTS)	1/2	0	1	+ 1
	BTS	METIERS DE L'AUDIOVISUEL OPTION GESTION DE LA PRODUCTION (BTS)	2/2	1	0	- 1
	BTS	METIERS DE L'AUDIOVISUEL OPTION METIERS DE L'IMAGE (BTS)	1/2	0	2	+ 2
	BTS	METIERS DE L'AUDIOVISUEL OPTION METIERS DE L'IMAGE (BTS)	2/2	1	0	- 1
	BTS	METIERS DE L'AUDIOVISUEL OPTION METIERS DU SON (BTS)	1/2	7	5	- 2
	BTS	METIERS DE L'AUDIOVISUEL OPTION METIERS DU SON (BTS)	2/2	5	7	+ 2
	BTS	METIERS DE L'AUDIOVISUEL OPTION MONTAGE ET POSTPRODUCTION (BTS)	1/2	4	4	0
	BTS	METIERS DE L'AUDIOVISUEL OPTION MONTAGE ET POSTPRODUCTION (BTS)	2/2	6	5	- 1
	BTS	METIERS DE L'AUDIOVISUEL OPTION TECHNIQUES D'INGENIERIE ET EXPLOITATION DES EQUIPEMENTS (BTS)	1/2	3	8	+ 5
	BTS	METIERS DE L'AUDIOVISUEL OPTION TECHNIQUES D'INGENIERIE ET EXPLOITATION DES EQUIPEMENTS (BTS)	2/2	3	3	0
Total Techniques de l'image et du son, métiers connexes du spectacle				30	35	+ 5

## Mauriac - LPO - Lycée des métiers de l'eau et de la gestion comptable

Domaine/Spécialité	Diplôme	Formation	Année	2014	2015	Δ 14/15
Total général				8	8	0
Ressources humaines, gestion du personnel, gestion de l'emploi	TH3-T	GESTIONNAIRE DE PAIE (TP)	1/1	5	6	+ 1
Total Ressources humaines, gestion du personnel, gestion de l'emploi				5	6	+ 1
Nettoyage, assainissement, protection de l'environnement	BTS	METIERS DE L'EAU (BTS)	1/2	0	2	+ 2
	BTS	METIERS DE L'EAU (BTS)	2/2	3	0	- 3
Total Nettoyage, assainissement, protection de l'environnement				3	2	- 1

## Montluçon - LPO Albert Einstein - Lycée des métiers de l'automobile

Domaine/Spécialité	Diplôme	Formation	Année	2014	2015	Δ 14/15
Total général				10	8	- 2
Moteurs et mécanique auto	BTS	APRES VENTE AUTOMOBILE OPTION VEHICULES PARTICULIERS (BTS)	1/2	3	6	+ 3
	BTS	APRES VENTE AUTOMOBILE OPTION VEHICULES PARTICULIERS (BTS)	2/2	7	2	- 5
Total Moteurs et mécanique auto				10	8	- 2

## Montluçon - LPO Paul Constans - Lycée des Métiers scientifiques, industriels, administratifs et commerciaux

Domaine/Spécialité	Diplôme	Formation	Année	2014	2015	Δ 14/15
Total général				2	2	0
Structures métalliques (y.c. soudure, carrosserie, coque bateau, cellule avion)	BTS	CONCEPTION ET REALISATION EN CHAUDRONNERIE INDUSTRIELLE (BTS)	1/2	1	1	0
	BTS	CONCEPTION ET REALISATION EN CHAUDRONNERIE INDUSTRIELLE (BTS)	2/2	1	1	0
Total Structures métalliques (y.c. soudure, carrosserie, coque bateau, cellule avion)				2	2	0

## Murat - Lycée professionnel Joseph Constant

Domaine/Spécialité	Diplôme	Formation	Année	2014	2015	Δ 14/15
Total général				13	10	- 3
Travail du bois et de l'ameublement	BAC PRO	TECHNICIEN MENUISIER AGENCEUR (BAC PRO)	1/3	1	2	+ 1
	BAC PRO	TECHNICIEN MENUISIER AGENCEUR (BAC PRO)	2/3	5	5	0
	BAC PRO	TECHNICIEN MENUISIER AGENCEUR (BAC PRO)	3/3	7	3	- 4
Total Travail du bois et de l'ameublement				13	10	- 3



## Riom - Lycée général et technologique C. et P. Virlogeux

Domaine/Spécialité	Diplôme	Formation	Année	2014	2015	Δ 14/15
Total général				15	15	0
Comptabilité, gestion	BTS	ASSISTANT DE GESTION DE PME PMI A REFERENTIEL COMMUN EUROPEEN (BTS)	1/2	11	2	- 9
	BTS	ASSISTANT DE GESTION DE PME PMI A REFERENTIEL COMMUN EUROPEEN (BTS)	2/2	4	13	+ 9
Total Comptabilité, gestion				15	15	0

## Riom - Lycée polyvalent Pierre Joël Bonté

Domaine/Spécialité	Diplôme	Formation	Année	2014	2015	Δ 14/15
Total général				63	57	- 6
Energie, génie climatique	BAC PRO	TECHNICIEN DE MAINTENANCE DES SYSTEMES ENERGETIQUES ET CLIMATIQUES (BAC PRO)	2/3	10	8	- 2
	BAC PRO	TECHNICIEN DE MAINTENANCE DES SYSTEMES ENERGETIQUES ET CLIMATIQUES (BAC PRO)	3/3	13	12	- 1
	BTS	FLUIDES ENERGIES ENVIRONNEMENTS OPTION MAINTENANCE ET GESTION DES SYSTEMES FLUIDIQUES ET ENERGETIQUES (BTS)	1/2	15	10	- 5
	BTS	FLUIDES ENERGIES ENVIRONNEMENTS OPTION MAINTENANCE ET GESTION DES SYSTEMES FLUIDIQUES ET ENERGETIQUES (BTS)	2/2	18	15	- 3
Total Energie, génie climatique				56	45	- 11
Spécialités pluritechnologiques génie civil, construction, bois	BTS	BATIMENT (BTS)	1/2	1	9	+ 8
	BTS	BATIMENT (BTS)	2/2	6	3	- 3
Total Spécialités pluritechnologiques génie civil, construction, bois				7	12	+ 5

## Romagnat - LP Vercingétorix - Lycée des métiers des technologies industrielles et de la communication

Domaine/Spécialité	Diplôme	Formation	Année	2014	2015	Δ 14/15
Total général				25	26	+ 1
Techniques de l'imprimerie et de l'édition	BAC PRO	PRODUCTION IMPRIMEE (BAC PRO)	2/3	2	1	- 1
	BAC PRO	PRODUCTION IMPRIMEE (BAC PRO)	3/3	0	2	+ 2
	BTS	COMMUNICATION ET INDUSTRIES GRAPHIQUES OPTION ETUDE ET REALISATION DE PRODUITS GRAPHIQUES (BTS)	1/2	7	6	- 1
	BTS	COMMUNICATION ET INDUSTRIES GRAPHIQUES OPTION ETUDE ET REALISATION DE PRODUITS GRAPHIQUES (BTS)	2/2	6	6	0
	BTS	COMMUNICATION ET INDUSTRIES GRAPHIQUES OPTION ETUDE ET REALISATION DE PRODUITS IMPRIMES (BTS)	1/2	5	6	+ 1
	BTS	COMMUNICATION ET INDUSTRIES GRAPHIQUES OPTION ETUDE ET REALISATION DE PRODUITS IMPRIMES (BTS)	2/2	5	5	0
Total Techniques de l'imprimerie et de l'édition				25	26	+ 1

## Saint-Éloy-les-Mines - Lycée professionnel Desaix

Domaine/Spécialité	Diplôme	Formation	Année	2014	2015	Δ 14/15
Total général				6	18	+ 12
Technologies de commandes des transformations industrielles	BAC PRO	PILOTAGE DES SYSTEMES DE PRODUCTION AUTOMATISEE (BAC PRO)	3/3	2	0	- 2
	BAC PRO	PILOTE DE LIGNE DE PRODUCTION (BAC PRO)	1/3	0	3	+ 3
	BAC PRO	PILOTE DE LIGNE DE PRODUCTION (BAC PRO)	2/3	0	1	+ 1
	BAC PRO	PILOTE DE LIGNE DE PRODUCTION (BAC PRO)	3/3	0	2	+ 2
Total Technologies de commandes des transformations industrielles				2	6	+ 4
Cuirs et peaux	BAC PRO	METTERS DU CUIR OPTION MAROQUINERIE (BAC PRO)	2/3	3	8	+ 5
	BAC PRO	METTERS DU CUIR OPTION MAROQUINERIE (BAC PRO)	3/3	1	4	+ 3
Total Cuirs et peaux				4	12	+ 8

## Thiers - Lycée général et technologique Jean Zay

Domaine/Spécialité	Diplôme	Formation	Année	2014	2015	Δ 14/15
Total général				3	2	- 1
Métallurgie (y.c. sidérurgie, fonderie, non ferreux...)	BTS	ETUDE ET REALISATION D'OUTILLAGES DE MISE EN FORME DES MATERIAUX (BTS)	1/2	1	1	0
	BTS	ETUDE ET REALISATION D'OUTILLAGES DE MISE EN FORME DES MATERIAUX (BTS)	2/2	2	1	- 1
Total Métallurgie (y.c. sidérurgie, fonderie, non ferreux...)				3	2	- 1



## Yssingéaux - Lycée polyvalent Emmanuel Chabrier

Domaine/Spécialité	Diplôme	Formation	Année	2014	2015	Δ 14/15
Total général				4	4	0
Spécialités pluritechnologiques mécanique-électricité	BAC PRO	MAINTENANCE DES EQUIPEMENTS INDUSTRIELS (BAC PRO)	2/3	1	2	+ 1
	BAC PRO	MAINTENANCE DES EQUIPEMENTS INDUSTRIELS (BAC PRO)	3/3	3	2	- 1
Total Spécialités pluritechnologiques mécanique-électricité				4	4	0

## Yzeure - LPO Jean Monnet - Lycée des métiers du design et des arts verriers

Domaine/Spécialité	Diplôme	Formation	Année	2014	2015	Δ 14/15
Total général				26	15	- 11
Matériaux de construction, verre, céramique	CAP	ARTS DU VERRE ET DU CRISTAL (CAP)	1/2	3	0	- 3
	CAP	ARTS DU VERRE ET DU CRISTAL (CAP)	2/2	4	2	- 2
	BMA	SOUFFLEUR DE VERRE (BMA)	1/2	2	0	- 2
	BMA	SOUFFLEUR DE VERRE (BMA)	2/2	3	2	- 1
	BMA	VERRIER DECORATEUR (BMA)	1/2	1	2	+ 1
	BMA	VERRIER DECORATEUR (BMA)	2/2	1	1	0
Total Matériaux de construction, verre, céramique				14	7	- 7
Electricité, électronique	BTS	ELECTROTECHNIQUE (BTS)	1/2	2	6	+ 4
	BTS	ELECTROTECHNIQUE (BTS)	2/2	10	2	- 8
Total Electricité, électronique				12	8	- 4



## CFA des industries agro-alimentaires d'Auvergne

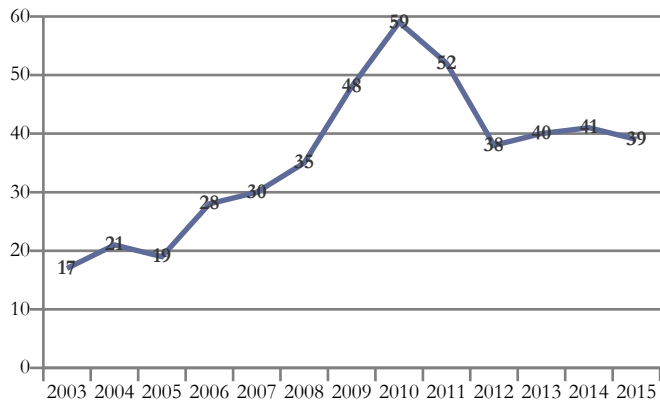

Domaines de formation préparés	2015
Transformations	39
Total général	39

## Clermont-Ferrand - Centre de formation d'apprentis des industries agro-alimentaires d'Auvergne

Domaine/Spécialité	Diplôme	Formation	Année	2014	2015	Δ 14/15
Total général				41	39	- 2
Agro-alimentaire, alimentation, cuisine	BPA	INDUSTRIES AGRO-ALIMENTAIRES (BPA)	1/2	10	11	+ 1
	BPA	INDUSTRIES AGRO-ALIMENTAIRES (BPA)	2/2	10	10	0
	BTSA	SCIENCES ET TECHNOLOGIES DES ALIMENTS SPE ALIMENTS ET PROCESSUS TECHNOLOGIQUES (BTSA)	1/2	9	9	0
	BTSA	SCIENCES ET TECHNOLOGIES DES ALIMENTS SPE ALIMENTS ET PROCESSUS TECHNOLOGIQUES (BTSA)	2/2	12	9	- 3
Total Agro-alimentaire, alimentation, cuisine				41	39	- 2





## CFA des Métiers du Sport et de l'Animation

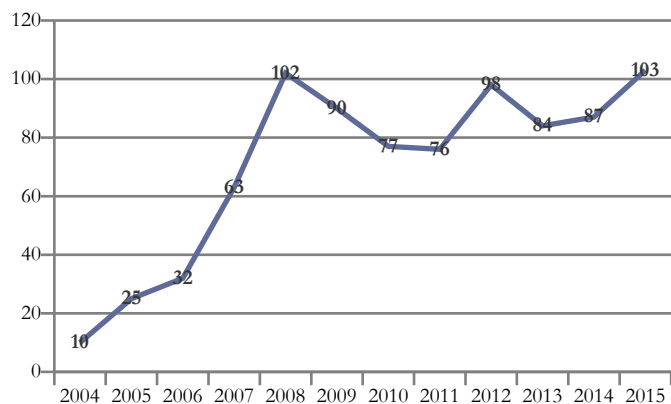

Domaines de formation préparés	2015
Services aux personnes	103
Total général	103

## Aurillac - INFA Auvergne Bourgogne Limousin

Domaine/Spécialité	Diplôme	Formation	Année	2014	2015	Δ 14/15
Total général				6	3	- 3
Accueil, hôtellerie, tourisme	TH4-T	ANIMATEUR DE TOURISME LOCAL (TP)	1/2	4	0	- 4
	TH4-T	ANIMATEUR DE TOURISME LOCAL (TP)	2/2	2	3	+ 1
Total Accueil, hôtellerie, tourisme				6	3	- 3

## Bellerive-sur-Allier - Centre Régional Education Physique Sportive - CREPS

Domaine/Spécialité	Diplôme	Formation	Année	2014	2015	Δ 14/15
Total général				28	31	+ 3
Animation culturelle, sportive et de loisirs	BP JEPS	SPECIALITE ACTIVITES AQUATIQUES ET DE LA NATATION (BP JEPS)	1/2	4	5	+ 1
	BP JEPS	SPECIALITE ACTIVITES AQUATIQUES ET DE LA NATATION (BP JEPS)	2/2	8	4	- 4
	BP JEPS	SPECIALITE ACTIVITES GYMNiques DE LA FORME ET DE LA FORCE (BP JEPS)	1/2	1	0	- 1
	BP JEPS	SPECIALITE ACTIVITES GYMNiques DE LA FORME ET DE LA FORCE (BP JEPS)	2/2	1	0	- 1
	BP JEPS	SPECIALITE ACTIVITES NAUTIQUES (BP JEPS)	1/2	8	4	- 4
	BP JEPS	SPECIALITE ACTIVITES NAUTIQUES (BP JEPS)	2/2	3	8	+ 5
	DE JEPS	DIPLOME D'ETAT DE LA JEUNESSE, DE L'EDUCATION POPULAIRE ET DU SPORT SPE PERFECTIONNEMENT SPORTIF (DE JEPS)	1/2	3	7	+ 4
	DE JEPS	DIPLOME D'ETAT DE LA JEUNESSE, DE L'EDUCATION POPULAIRE ET DU SPORT SPE PERFECTIONNEMENT SPORTIF (DE JEPS)	2/2	0	3	+ 3
Total Animation culturelle, sportive et de loisirs				28	31	+ 3

## Clermont-Ferrand - Association pour le Développement Professionnel des Sportifs - ADPS

Domaine/Spécialité	Diplôme	Formation	Année	2014	2015	Δ 14/15
Total général				33	37	+ 4
Animation culturelle, sportive et de loisirs	BP JEPS	SPECIALITE ACTIVITES GYMNiques DE LA FORME ET DE LA FORCE (BP JEPS)	1/2	0	7	+ 7
	BP JEPS	SPECIALITE ACTIVITES PHYSIQUES POUR TOUS (BP JEPS)	1/2	11	14	+ 3
	BP JEPS	SPECIALITE ACTIVITES PHYSIQUES POUR TOUS (BP JEPS)	2/2	12	10	- 2
	BP JEPS	SPECIALITE ACTIVITES SPORTS COLLECTIFS (BP JEPS)	1/2	8	5	- 3
	BP JEPS	SPECIALITE ACTIVITES SPORTS COLLECTIFS (BP JEPS)	2/2	2	1	- 1
Total Animation culturelle, sportive et de loisirs				33	37	+ 4

## Clermont-Ferrand - Institut National de Formation et d'Application - INFA

Domaine/Spécialité	Diplôme	Formation	Année	2014	2015	Δ 14/15
Total général				15	26	+ 11
Animation culturelle, sportive et de loisirs	BP JEPS	SPECIALITE ANIMATION SOCIALE (BP JEPS)	2/2	2	0	- 2
	BP JEPS	SPECIALITE LOISIRS TOUS PUBLICS (BP JEPS)	1/2	7	19	+ 12
	BP JEPS	SPECIALITE LOISIRS TOUS PUBLICS (BP JEPS)	2/2	6	7	+ 1
Total Animation culturelle, sportive et de loisirs				15	26	+ 11



## Prades - Institut de formation aux métiers sportifs - UCPA

Domaine/Spécialité	Diplôme	Formation	Année	2014	2015	Δ 14/15
Total général				5	6	+ 1
Animation culturelle, sportive et de loisirs	BP JEPS	SPECIALITE ACTIVITES NAUTIQUES (BP JEPS)	1/2	5	0	- 5
	BP JEPS	SPECIALITE ACTIVITES NAUTIQUES (BP JEPS)	2/2	0	6	+ 6
Total Animation culturelle, sportive et de loisirs				5	6	+ 1



## CFA du Bâtiment et Travaux Publics

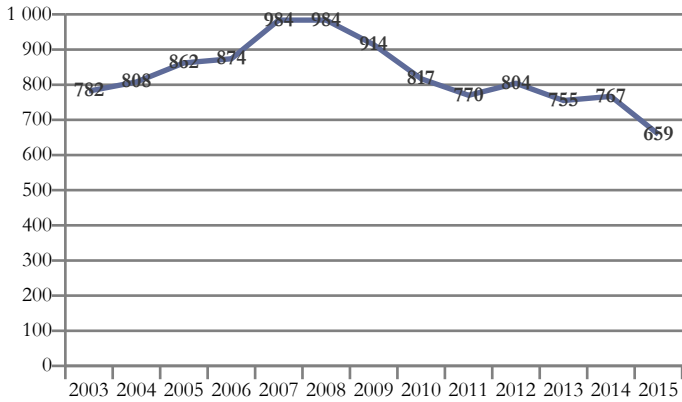

Domaines de formation préparés	2015
Génie civil, construction et bois	334
Transformations	172
Mécanique, électricité, électronique	153
<b>Total général</b>	<b>659</b>

## Clermont-Ferrand - Centre de Formation d'Apprentis - Bâtiment et Travaux Publics

Domaine/Spécialité	Diplôme	Formation	Année	2014	2015	Δ 14/15
<b>Total général</b>				<b>760</b>	<b>659</b>	<b>- 101</b>
Energie, génie climatique	CAP	FROID ET CLIMATISATION (CAP)	1/2	12	4	- 8
	CAP	FROID ET CLIMATISATION (CAP)	2/2	8	13	+ 5
	CAP	INSTALLATEUR THERMIQUE (CAP)	1/2	27	20	- 7
	CAP	INSTALLATEUR THERMIQUE (CAP)	2/2	34	39	+ 5
	MC	TECHNICIEN EN ENERGIES RENOUVELABLES OPTION B ENERGIE THERMIQUE (MC NIVEAU IV)	1/1	8	14	+ 6
	BP	MONTEUR DEPANNEUR EN FROID ET CLIMATISATION (BP)	1/2	7	0	- 7
	BP	MONTEUR DEPANNEUR EN FROID ET CLIMATISATION (BP)	2/2	11	8	- 3
	BP	MONTEUR EN INSTALLATIONS DE GENIE CLIMATIQUE (BP)	1/2	37	0	- 37
	BP	MONTEUR EN INSTALLATIONS DE GENIE CLIMATIQUE (BP)	2/2	40	35	- 5
	BP	MONTEUR EN INSTALLATIONS DU GENIE CLIMATIQUE ET SANITAIRE (BP)	1/2	0	33	+ 33
BP	INSTALLATEUR, DEPANNEUR EN FROID ET CONDITIONNEMENT D'AIR (BP)	1/2	0	6	+ 6	
<b>Total Energie, génie climatique</b>				<b>184</b>	<b>172</b>	<b>- 12</b>
Bâtiment : construction et couverture	CAP	MACON (CAP)	1/2	45	36	- 9
	CAP	MACON (CAP)	2/2	37	37	0
	BP	MACON (BP)	1/2	27	22	- 5
	BP	MACON (BP)	2/2	16	19	+ 3
<b>Total Bâtiment : construction et couverture</b>				<b>125</b>	<b>114</b>	<b>- 11</b>
Bâtiment : finitions	MC	PLAQUISTE (MC NIVEAU V)	1/1	10	0	- 10
	CAP	INSTALLATEUR SANITAIRE (CAP)	1/2	13	9	- 4
	CAP	INSTALLATEUR SANITAIRE (CAP)	2/2	27	13	- 14
	CAP	PEINTRE-APPLICATEUR DE REVETEMENT (CAP)	1/2	38	30	- 8
	CAP	PEINTRE-APPLICATEUR DE REVETEMENT (CAP)	2/2	32	26	- 6
	CAP	PLATRIER-PLAQUISTE (CAP)	1/2	28	13	- 15
	CAP	PLATRIER-PLAQUISTE (CAP)	2/2	18	26	+ 8
	MC	PEINTURE DECORATION (MC NIVEAU IV)	1/1	10	5	- 5
	BP	PEINTURE REVETEMENTS (BP)	1/2	20	23	+ 3
	BP	PEINTURE REVETEMENTS (BP)	2/2	16	17	+ 1
	BP	PLATRERIE-PLAQUE (BP)	1/2	15	15	0
	BP	PLATRERIE-PLAQUE (BP)	2/2	9	14	+ 5
<b>Total Bâtiment : finitions</b>				<b>236</b>	<b>191</b>	<b>- 45</b>
Travail du bois et de l'ameublement	CAP	MENUISIER FABRICANT DE MENUISERIE, MOBILIER ET AGENCEMENT (CAP)	1/2	15	11	- 4
	CAP	MENUISIER FABRICANT DE MENUISERIE, MOBILIER ET AGENCEMENT (CAP)	2/2	11	15	+ 4
	CAP	MENUISIER INSTALLATEUR (CAP)	1/1	0	3	+ 3
<b>Total Travail du bois et de l'ameublement</b>				<b>26</b>	<b>29</b>	<b>+ 3</b>



## Clermont-Ferrand - Centre de Formation d'Apprentis - Bâtiment et Travaux Publics

Domaine/Spécialité	Diplôme	Formation	Année	2014	2015	Δ 14/15
Total général				760	659	- 101
	CAP	SERRURIER METALLIER (CAP)	1/2	29	12	- 17
Structures métalliques (y.c. soudure, carrosserie, coque bateau, cellule avion)	CAP	SERRURIER METALLIER (CAP)	2/2	16	25	+ 9
	BP	SERRURERIE-METALLERIE (BP)	1/2	13	0	- 13
	BP	SERRURERIE-METALLERIE (BP)	2/2	10	13	+ 3
	BP	METALLIER (BP)	1/2	0	5	+ 5
Total Structures métalliques (y.c. soudure, carrosserie, coque bateau, cellule avion)				68	55	- 13
Electricité, électronique	CAP	PREPARATION ET REALISATION D'OUVRAGES ELECTRIQUES (CAP)	1/2	22	20	- 2
	CAP	PREPARATION ET REALISATION D'OUVRAGES ELECTRIQUES (CAP)	2/2	36	23	- 13
	BP	INSTALLATIONS ET EQUIPEMENTS ELECTRIQUES (BP)	1/2	41	19	- 22
	BP	INSTALLATIONS ET EQUIPEMENTS ELECTRIQUES (BP)	2/2	22	36	+ 14
Total Electricité, électronique				121	98	- 23

## Riom - AFIPA Formation

Domaine/Spécialité	Diplôme	Formation	Année	2014	2015	Δ 14/15
Total général				7	0	- 7
Bâtiment : construction et couverture	CAP	GRAVEUR SUR PIERRE (CAP)	1/2	1	0	- 1
	CAP	GRAVEUR SUR PIERRE (CAP)	2/2	1	0	- 1
	CAP	TAILLEUR DE PIERRE- MARBRIER DU BATIMENT ET DE LA DECORATION (CAP)	1/2	1	0	- 1
	CAP	TAILLEUR DE PIERRE- MARBRIER DU BATIMENT ET DE LA DECORATION (CAP)	2/2	4	0	- 4
Total Bâtiment : construction et couverture				7	0	- 7



## CFA Irisup'

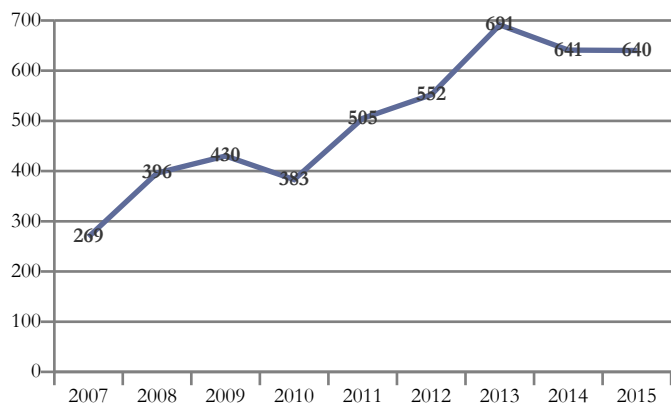

Domaines de formation préparés	2015
Echanges et gestion	437
Spécialités pluri-technologiques de production	133
Transformations	28
Services à la collectivité	18
Communication et information	16
Génie civil, construction et bois	8
<b>Total général</b>	<b>640</b>

## Aurillac - IUT de Clermont-Ferrand, Antenne Aurillac

Domaine/Spécialité	Diplôme	Formation	Année	2014	2015	Δ 14/15
Total général				14	14	0
Ressources humaines, gestion du personnel, gestion de l'emploi	LIC PRO	GESTION DES RESSOURCES HUMAINES ET TECHNOLOGIES DE L'INFORMATION ET DE LA COMMUNICATION (LICENCE PRO)	1/1	14	14	0
Total Ressources humaines, gestion du personnel, gestion de l'emploi				14	14	0

## Brives-Charensac - Lycée général et technologique privé La Chartreuse Paradis

Domaine/Spécialité	Diplôme	Formation	Année	2014	2015	Δ 14/15
Total général				21	15	- 6
Comptabilité, gestion	DIV-2	COMPTABILITE ET GESTION (DIPLOME DE) (DCG)	2/3	7	7	0
	DIV-2	COMPTABILITE ET GESTION (DIPLOME DE) (DCG)	3/3	14	8	- 6
Total Comptabilité, gestion				21	15	- 6

## Clermont-Ferrand - CCI Formation

Domaine/Spécialité	Diplôme	Formation	Année	2014	2015	Δ 14/15
Total général				28	27	- 1
Transports, manutention, magasinage	TH2-C	RESPONSABLE LOGISTIQUE (ACFCI)	1/2	12	15	+ 3
	TH2-C	RESPONSABLE LOGISTIQUE (ACFCI)	2/2	16	12	- 4
Total Transports, manutention, magasinage				28	27	- 1

## Clermont-Ferrand - Ecole Supérieure de Commerce

Domaine/Spécialité	Diplôme	Formation	Année	2014	2015	Δ 14/15
Total général				215	199	- 16
Commerce, vente	DIP GVM	DIPLOME VISE ET GRADE NIVEAU MASTER DE L'ECOLE SUPERIEURE DE COMMERCE DE CLERMONT-FERRAND	1/1	215	199	- 16
Total Commerce, vente				215	199	- 16



## Clermont-Ferrand - Ecole Universitaire de Management, Université de Clermont 1

Domaine/Spécialité	Diplôme	Formation	Année	2014	2015	Δ 14/15
Total général				74	111	+ 37
Spécialités plurivalentes des échanges et de la gestion	LIC PRO	MANAGEMENT DES ORGANISATIONS : MANAGEMENT ET ADMINISTRATION DES PME (LICENCE PRO)	1/1	3	7	+ 4
	MASTER PRO	ECONOMIE, GESTION, MANAGEMENT : SCIENCES ET METIERS DE LA GESTION SPE MANAGEMENT DES PME / PMI : DEVELOPPEMENT SUR LES MARCHES EUROPEENS (MASTER PRO)	2/2	6	7	+ 1
	MASTER PRO	ECONOMIE, GESTION, MANAGEMENT : SCIENCES ET METIERS DE LA GESTION SPE MANAGEMENT ET INGENIERIE LOGISTIQUE (MASTER PRO)	2/2	9	15	+ 6
Total Spécialités plurivalentes des échanges et de la gestion				18	29	+ 11
Commerce, vente	LIC PRO	COMMERCE : MANAGEMENT DES RELATIONS COMMERCIALES (LICENCE PRO CLERMONT 1)	1/1	7	14	+ 7
Total Commerce, vente				7	14	+ 7
Finances, banque, assurances, immobilier	MASTER PRO	ECONOMIE GESTION MANAGEMENT : SCIENCES ET METIERS DE LA GESTION SPE COMPTABILITE CONTROLE AUDIT (MASTER PRO)	2/2	26	37	+ 11
Total Finances, banque, assurances, immobilier				26	37	+ 11
Comptabilité, gestion	LIC PRO	MANAGEMENT DES ORGANISATIONS : COMPTABILITE FINANCE (LICENCE PRO CLERMONT 1)	1/1	12	15	+ 3
Total Comptabilité, gestion				12	15	+ 3
Ressources humaines, gestion du personnel, gestion de l'emploi	LIC PRO	GESTION DES RESSOURCES HUMAINES SPE ASSISTANT RESSOURCES HUMAINES	1/1	11	16	+ 5
Total Ressources humaines, gestion du personnel, gestion de l'emploi				11	16	+ 5

## Clermont-Ferrand - Université Blaise Pascal (Clermont Ferrand 2)

Domaine/Spécialité	Diplôme	Formation	Année	2014	2015	Δ 14/15
Total général				53	43	- 10
Technologies industrielles fondamentales	LIC PRO	AUTOMATIQUE ET INFORMATIQUE INDUSTRIELLE : AUTOMATISMES INDUSTRIELS (LICENCE PRO)	1/1	21	19	- 2
	LIC PRO	PRODUCTION INDUSTRIELLE : CONCEPTION ET OPTIMISATION DE PROCESSUS D'USINAGE NUMERIQUE (LICENCE PRO)	1/1	15	13	- 2
	LIC PRO	PRODUCTION INDUSTRIELLE : INGENIERIE SIMULTANEE EN CONCEPTION NUMERIQUE DE PRODUITS (LICENCE PRO)	1/1	17	11	- 6
Total Technologies industrielles fondamentales				53	43	- 10

## Le Puy-en-Velay - IUT de Clermont-Ferrand, Antenne Le Puy en Velay

Domaine/Spécialité	Diplôme	Formation	Année	2014	2015	Δ 14/15
Total général				17	16	- 1
Informatique, traitement de l'information, réseaux de transmission	LIC PRO	SYSTEMES INFORMATIQUES ET LOGICIELS : IMAGE ET SON (LICENCE PRO)	1/1	14	9	- 5
	LIC PRO	SYSTEMES INFORMATIQUES ET LOGICIELS MULTIMEDIA (LIC PRO)	1/1	3	7	+ 4
Total Informatique, traitement de l'information, réseaux de transmission				17	16	- 1

## Montluçon - Académie Commerciale Internationale - A.C.I

Domaine/Spécialité	Diplôme	Formation	Année	2014	2015	Δ 14/15
Total général				19	15	- 4
Commerce, vente	DIV-2	BACHELOR IN INTERNATIONAL MANAGEMENT	2/3	7	5	- 2
	DIV-2	BACHELOR IN INTERNATIONAL MANAGEMENT	3/3	12	10	- 2
Total Commerce, vente				19	15	- 4

## Montluçon - Institut de Formation aux Affaires et à la Gestion

Domaine/Spécialité	Diplôme	Formation	Année	2014	2015	Δ 14/15
Total général				43	41	- 2
Spécialités plurivalentes des échanges et de la gestion	TH1-X	MANAGER D'ENTREPRISE OU DE CENTRE DE PROFIT	1/3	6	5	- 1
	TH1-X	MANAGER D'ENTREPRISE OU DE CENTRE DE PROFIT	2/3	16	21	+ 5
	TH1-X	MANAGER D'ENTREPRISE OU DE CENTRE DE PROFIT	3/3	21	15	- 6
Total Spécialités plurivalentes des échanges et de la gestion				43	41	- 2



## Vichy - Institut Européen de la Qualité Totale

Domaine/Spécialité	Diplôme	Formation	Année	2014	2015	Δ 14/15
Total général				40	29	- 11
Technologies industrielles fondamentales	TH2-C	RESPONSABLE QUALITE OPTION QSE SECURITE ENVIRONNEMENT (IEQT VICHY)	1/1	9	11	+ 2
Total Technologies industrielles fondamentales				9	11	+ 2
Nettoyage, assainissement, protection de l'environnement	LIC PRO	GESTION DE LA PRODUCTION INDUSTRIELLE : QUALITE SECURITE ENVIRONNEMENT POUR LES INDUSTRIES ET SERVICES (LIC PRO CLERMONT 1)	1/1	31	18	- 13
Total Nettoyage, assainissement, protection de l'environnement				31	18	- 13

## Roanne - Institut Universitaire de Technologie de Roanne, Université de Saint-Etienne

Domaine/Spécialité	Diplôme	Formation	Année	2014	2015	Δ 14/15
Total général				15	15	0
Commerce, vente	LIC PRO	COMMERCE SPE TECHNICO-COMMERCIAL EN PRODUITS ET SERVICES INDUSTRIELS (LP ST ETIENNE)	1/1	15	15	0
Total Commerce, vente				15	15	0

## Villeurbanne - Institut Universitaire de Technologie Lyon B, Université Lyon 1

Domaine/Spécialité	Diplôme	Formation	Année	2014	2015	Δ 14/15
Total général				11	14	+ 3
Technologies industrielles fondamentales	LIC PRO	PRODUCTION INDUSTRIELLE : INGENIERIE INDUSTRIELLE (LICENCE PRO LYON 1)	1/1	11	14	+ 3
Total Technologies industrielles fondamentales				11	14	+ 3

## Saint-Étienne - Ecole Nationale d'ingénieurs de Saint-Etienne

Domaine/Spécialité	Diplôme	Formation	Année	2014	2015	Δ 14/15
Total général				6	8	+ 2
Mines et carrières, génie civil, topographie	ING	INGENIEUR DIPLOME DE L'ECOLE NATIONALE D'INGENIEURS DE SAINT ETIENNE, SPECIALITE GENIE CIVIL	1/5	0	4	+ 4
	ING	INGENIEUR DIPLOME DE L'ECOLE NATIONALE D'INGENIEURS DE SAINT ETIENNE, SPECIALITE GENIE CIVIL	2/5	4	0	- 4
	ING	INGENIEUR DIPLOME DE L'ECOLE NATIONALE D'INGENIEURS DE SAINT ETIENNE, SPECIALITE GENIE CIVIL	3/5	2	4	+ 2
Total Mines et carrières, génie civil, topographie				6	8	+ 2

## Saint-Germain-Laprade - Ecole supérieure Européenne de Packaging

Domaine/Spécialité	Diplôme	Formation	Année	2014	2015	Δ 14/15
Total général				85	93	+ 8
Technologies industrielles fondamentales	MASTER PRO	SCIENCES ET TECHNOLOGIES : INGENIERIE EMBALLAGE PACKAGING (MASTER PRO)	1/2	30	32	+ 2
	MASTER PRO	SCIENCES ET TECHNOLOGIES : INGENIERIE EMBALLAGE PACKAGING (MASTER PRO)	2/2	30	33	+ 3
Total Technologies industrielles fondamentales				60	65	+ 5
Spécialités pluritechnologiques des transformations	LIC PRO	PRODUCTION INDUSTRIELLE SPE TECHNOLOGISTE EMBALLAGE (LP CLERMONT 2)	1/1	25	28	+ 3
Total Spécialités pluritechnologiques des transformations				25	28	+ 3



## CFA régional du Transport et de la Logistique en Auvergne

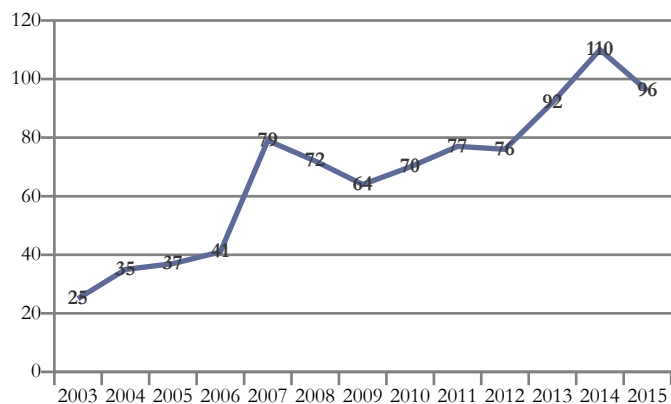

Domaines de formation préparés	2015
Echanges et gestion	96
Total général	96

## Aurillac - Institut de formation professionnelle et permanente

Domaine/Spécialité	Diplôme	Formation	Année	2014	2015	Δ 14/15
Total général				16	18	+ 2
Transports, manutention, magasinage	CAP	CONDUCTEUR ROUTIER "MARCHANDISES" (CAP)	1/1	16	18	+ 2
Total Transports, manutention, magasinage				16	18	+ 2

## Clermont-Ferrand - CFA Régional du Transport et de la Logistique en Auvergne

Domaine/Spécialité	Diplôme	Formation	Année	2014	2015	Δ 14/15
Total général				75	59	- 16
Transports, manutention, magasinage	CAP	AGENT D'ENTREPOSAGE ET DE MESSAGERIE (CAP)	1/2	6	7	+ 1
	CAP	AGENT D'ENTREPOSAGE ET DE MESSAGERIE (CAP)	2/2	6	5	- 1
	BAC PRO	LOGISTIQUE (BAC PRO)	2/3	19	10	- 9
	BAC PRO	LOGISTIQUE (BAC PRO)	3/3	24	16	- 8
	TH3-T	TECHNICIEN SUPERIEUR EN METHODES ET EXPLOITATION LOGISTIQUE (TP)	1/1	20	21	+ 1
Total Transports, manutention, magasinage				75	59	- 16

## Toulon-sur-Allier - AFT Formation Continue

Domaine/Spécialité	Diplôme	Formation	Année	2014	2015	Δ 14/15
Total général				19	19	0
Transports, manutention, magasinage	CAP	CONDUCTEUR ROUTIER "MARCHANDISES" (CAP)	1/1	19	19	0
Total Transports, manutention, magasinage				19	19	0





## CFA Spécialisé d'Auvergne - CAP 3A

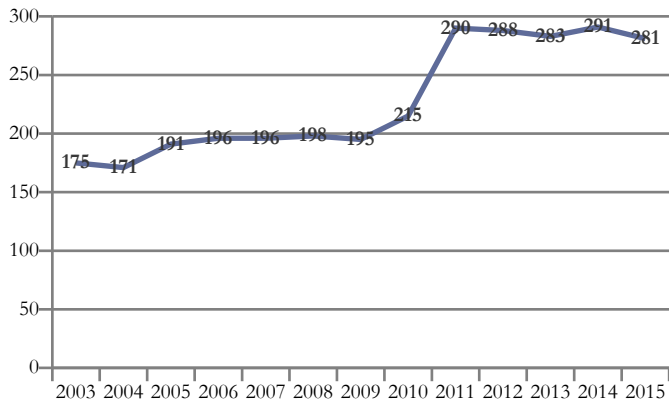

Domaines de formation préparés	2015
Transformations	85
Domaine de spécialités non spécifié	46
Génie civil, construction et bois	45
Agriculture, pêche, forêt et espaces verts	32
Echanges et gestion	30
Mécanique, électricité, électronique	25
Services aux personnes	14
Matériaux souples	2
Services à la collectivité	2
<b>Total général</b>	<b>281</b>

## Aurillac - Centre de formation d'apprentis Agricole et Forestier du Cantal

Domaine/Spécialité	Diplôme	Formation	Année	2014	2015	Δ 14/15
Total général				5	2	- 3
Productions animales, élevage spécialisé, aquaculture, soins aux animaux (y.c. vétérinaire)	CAPA	PRODUCTION AGRICOLE, UTILISATION DES MATERIELS SPE PRODUCTIONS ANIMALES (CAPA)	1/2	2	0	- 2
	CAPA	PRODUCTION AGRICOLE, UTILISATION DES MATERIELS SPE PRODUCTIONS ANIMALES (CAPA)	2/2	0	1	+ 1
	BPA5	TRAVAUX DE LA PRODUCTION ANIMALE / POLYCULTURE ELEVAGE (BPA5)	2/2	1	0	- 1
Total Productions animales, élevage spécialisé, aquaculture, soins aux animaux (y.c. vétérinaire)				3	1	- 2
Agro-alimentaire, alimentation, cuisine	BPA5	TRANSFORMATIONS ALIMENTAIRES TRANSFORMATION DES PRODUITS ALIMENTAIRES (BPA5)	1/2	0	1	+ 1
	BPA5	TRANSFORMATIONS ALIMENTAIRES TRANSFORMATION DES PRODUITS ALIMENTAIRES (BPA5)	2/2	2	0	- 2
Total Agro-alimentaire, alimentation, cuisine				2	1	- 1



## Aurillac - Institut de formation professionnelle et permanente

Domaine/Spécialité	Diplôme	Formation	Année	2014	2015	Δ 14/15
Total général				57	43	- 14
Productions animales, élevage spécialisé, aquaculture, soins aux animaux (y.c. vétérinaire)	CAPA	PRODUCTION AGRICOLE, UTILISATION DES MATERIELS SPE PRODUCTIONS ANIMALES (CAPA)	2/2	1	0	- 1
Total Productions animales, élevage spécialisé, aquaculture, soins aux animaux (y.c. vétérinaire)				1	0	- 1
Aménagement paysager (parcs, jardins, espaces verts, terrains de sport)	CAPA	TRAVAUX PAYSAGERS (CAPA)	1/2	2	0	- 2
	CAPA	TRAVAUX PAYSAGERS (CAPA)	2/2	1	1	0
Total Aménagement paysager (parcs, jardins, espaces verts, terrains de sport)				3	1	- 2
Agro-alimentaire, alimentation, cuisine	CAP	BOUCHER (CAP)	1/2	2	2	0
	CAP	BOUCHER (CAP)	2/2	2	2	0
	CAP	BOULANGER (CAP)	1/2	1	0	- 1
	CAP	BOULANGER (CAP)	1/2	0	1	+ 1
	CAP	BOULANGER (CAP)	2/2	2	1	- 1
	CAP	CUISINE (CAP)	1/2	5	3	- 2
	CAP	CUISINE (CAP)	2/2	2	5	+ 3
	CAP	PATISSIER (CAP)	1/2	1	2	+ 1
CAP	PATISSIER (CAP)	2/2	1	1	0	
Total Agro-alimentaire, alimentation, cuisine				16	17	+ 1
Bâtiment : finitions	BP	CONSTRUCTION D'OUVRAGES DU BATIMENT EN ALUMINIUM, VERRE ET MATERIAUX DE SYNTHESE (BP)	1/2	1	0	- 1
Total Bâtiment : finitions				1	0	- 1
Moteurs et mécanique auto	CAP	MAINTENANCE DE MATERIELS OPTION MATERIELS DE PARCS ET JARDINS (CAP)	2/2	1	0	- 1
	CAP	MAINTENANCE DES VEHICULES AUTOMOBILES OPTION VEHICULES INDUSTRIELS (CAP)	1/2	1	0	- 1
	CAP	MAINTENANCE DES VEHICULES AUTOMOBILES OPTION VEHICULES INDUSTRIELS (CAP)	2/2	3	2	- 1
	CAP	MAINTENANCE DES VEHICULES AUTOMOBILES OPTION VEHICULES PARTICULIERS (CAP)	1/2	1	0	- 1
	CAP	MAINTENANCE DES VEHICULES OPTION A VOITURES PARTICULIERES (CAP)	1/2	0	1	+ 1
Total Moteurs et mécanique auto				6	3	- 3
Structures métalliques (y.c. soudure, carrosserie, coque bateau, cellule avion)	CAP	PEINTURE EN CARROSSERIE (CAP)	2/2	1	1	0
	CAP	REPARATION DES CARROSSERIES (CAP)	1/2	0	1	+ 1
	CAP	REPARATION DES CARROSSERIES (CAP)	2/2	1	0	- 1
Total Structures métalliques (y.c. soudure, carrosserie, coque bateau, cellule avion)				2	2	0
Commerce, vente	CAP	EMPLOYE DE VENTE SPECIALISE OPTION A : PRODUITS ALIMENTAIRES (CAP)	1/2	4	1	- 3
	CAP	EMPLOYE DE VENTE SPECIALISE OPTION A : PRODUITS ALIMENTAIRES (CAP)	2/2	1	3	+ 2
	CAP	EMPLOYE DE VENTE SPECIALISE OPTION B : PRODUITS D'EQUIPEMENT COURANT (CAP)	2/2	2	0	- 2
Total Commerce, vente				7	4	- 3
Accueil, hôtellerie, tourisme	CAP	ASSISTANT(E) TECHNIQUE EN MILIEUX FAMILIAL ET COLLECTIF (CAP)	1/2	3	1	- 2
	CAP	ASSISTANT(E) TECHNIQUE EN MILIEUX FAMILIAL ET COLLECTIF (CAP)	2/2	1	3	+ 2
	CAP	RESTAURANT (CAP)	1/2	3	0	- 3
	CAP	RESTAURANT (CAP)	2/2	2	1	- 1
Total Accueil, hôtellerie, tourisme				9	5	- 4
Coiffure, esthétique et autres services aux personnes	CAP	COIFFURE (CAP)	1/2	1	0	- 1
Total Coiffure, esthétique et autres services aux personnes				1	0	- 1
Spécialité non spécifiée	DIMA	SPECIALITE NON SPECIFIEE (DIMA)	1/1	11	11	0
Total Spécialité non spécifiée				11	11	0

## Avermes - Centre de formation d'apprentis - Institut de formation interprofessionnel de l'Allier

Domaine/Spécialité	Diplôme	Formation	Année	2014	2015	Δ 14/15
Total général				27	32	+ 5
Productions animales, élevage spécialisé, aquaculture, soins aux animaux (y.c. vétérinaire)	CAPA	PRODUCTION AGRICOLE, UTILISATION DES MATERIELS SPE PRODUCTIONS ANIMALES (CAPA)	1/2	1	0	- 1
Total Productions animales, élevage spécialisé, aquaculture, soins aux animaux (y.c. vétérinaire)				1	0	- 1



## Avermes - Centre de formation d'apprentis - Institut de formation interprofessionnel de l'Allier

Domaine/Spécialité	Diplôme	Formation	Année	2014	2015	Δ 14/15
Total général				27	32	+ 5
Agro-alimentaire, alimentation, cuisine	CAP	BOUCHER (CAP)	2/2	1	0	- 1
	CAP	BOULANGER (CAP)	1/2	2	0	- 2
	CAP	BOULANGER (CAP)	1/2	0	3	+ 3
	CAP	BOULANGER (CAP)	2/2	0	2	+ 2
	CAP	CUISINE (CAP)	1/2	4	3	- 1
	CAP	CUISINE (CAP)	2/2	2	5	+ 3
	CAP	PATISSIER (CAP)	2/2	1	0	- 1
Total Agro-alimentaire, alimentation, cuisine				10	13	+ 3
Spécialités pluritechnologiques matériaux souples	CAP	METIER DU PRESSING (CAP)	2/2	1	0	- 1
Total Spécialités pluritechnologiques matériaux souples				1	0	- 1
Moteurs et mécanique auto	CAP	MAINTENANCE DES VEHICULES OPTION A VOITURES PARTICULIERES (CAP)	1/2	0	1	+ 1
Total Moteurs et mécanique auto				0	1	+ 1
Transports, manutention, magasinage	CAP	AGENT D'ENTREPOSAGE ET DE MESSAGERIE (CAP)	2/2	1	1	0
Total Transports, manutention, magasinage				1	1	0
Commerce, vente	CAP	EMPLOYE DE COMMERCE MULTI-SPECIALITES (CAP)	1/2	0	1	+ 1
	CAP	EMPLOYE DE VENTE SPECIALISE OPTION B : PRODUITS D'EQUIPEMENT COURANT (CAP)	1/2	1	0	- 1
	CAP	EMPLOYE DE VENTE SPECIALISE OPTION B : PRODUITS D'EQUIPEMENT COURANT (CAP)	2/2	0	1	+ 1
Total Commerce, vente				1	2	+ 1
Accueil, hôtellerie, tourisme	CAP	RESTAURANT (CAP)	1/2	1	0	- 1
	CAP	RESTAURANT (CAP)	2/2	0	2	+ 2
	CAP	SERVICES EN BRASSERIE-CAFE (CAP)	1/2	0	1	+ 1
Total Accueil, hôtellerie, tourisme				1	3	+ 2
Spécialité non spécifiée	DIMA	SPECIALITE NON SPECIFIEE (DIMA)	1/1	12	12	0
Total Spécialité non spécifiée				12	12	0

## Bains - Centre de Formation aux Techniques du Bâtiment

Domaine/Spécialité	Diplôme	Formation	Année	2014	2015	Δ 14/15
Total général				12	10	- 2
Bâtiment : construction et couverture	CAP	MACON (CAP)	1/2	2	1	- 1
	CAP	MACON (CAP)	2/2	2	1	- 1
Total Bâtiment : construction et couverture				4	2	- 2
Bâtiment : finitions	CAP	INSTALLATEUR SANITAIRE (CAP)	1/2	2	1	- 1
	CAP	INSTALLATEUR SANITAIRE (CAP)	2/2	0	1	+ 1
	CAP	PEINTRE-APPLICATEUR DE REVETEMENT (CAP)	1/2	2	2	0
	CAP	PEINTRE-APPLICATEUR DE REVETEMENT (CAP)	2/2	0	1	+ 1
	CAP	PLATRIER-PLAQUISTE (CAP)	1/2	1	1	0
	CAP	PLATRIER-PLAQUISTE (CAP)	2/2	1	1	0
Total Bâtiment : finitions				6	7	+ 1
Travail du bois et de l'ameublement	CAP	MENUISIER FABRICANT DE MENUISERIE, MOBILIER ET AGENCEMENT (CAP)	2/2	2	1	- 1
Total Travail du bois et de l'ameublement				2	1	- 1



## Bains - Institut de Formation Professionnelle 43

Domaine/Spécialité	Diplôme	Formation	Année	2014	2015	Δ 14/15
Total général				36	37	+ 1
Agro-alimentaire, alimentation, cuisine	CAP	AGENT POLYVALENT DE RESTAURATION (CAP)	1/2	1	1	0
	CAP	AGENT POLYVALENT DE RESTAURATION (CAP)	2/2	3	0	- 3
	CAP	BOUCHER (CAP)	1/2	2	2	0
	CAP	BOUCHER (CAP)	2/2	1	2	+ 1
	CAP	BOULANGER (CAP)	1/2	2	0	- 2
	CAP	BOULANGER (CAP)	1/2	0	1	+ 1
	CAP	BOULANGER (CAP)	2/2	0	2	+ 2
	CAP	CHARCUTIER-TRAITEUR (CAP)	1/2	1	0	- 1
	CAP	CHARCUTIER-TRAITEUR (CAP)	2/2	1	1	0
	CAP	CUISINE (CAP)	1/2	3	2	- 1
	CAP	CUISINE (CAP)	2/2	0	2	+ 2
	CAP	PATISSIER (CAP)	1/2	4	0	- 4
	CAP	PATISSIER (CAP)	2/2	2	2	0
Total Agro-alimentaire, alimentation, cuisine				20	15	- 5
Moteurs et mécanique auto	CAP	MAINTENANCE DE MATERIELS OPTION MATERIELS DE PARCS ET JARDINS (CAP)	1/2	1	0	- 1
	CAP	MAINTENANCE DE MATERIELS OPTION MATERIELS DE PARCS ET JARDINS (CAP)	2/2	0	1	+ 1
	CAP	MAINTENANCE DES VEHICULES AUTOMOBILES OPTION VEHICULES PARTICULIERS (CAP)	1/2	1	0	- 1
	CAP	MAINTENANCE DES VEHICULES AUTOMOBILES OPTION VEHICULES PARTICULIERS (CAP)	2/2	0	1	+ 1
Total Moteurs et mécanique auto				2	2	0
Commerce, vente	CAP	EMPLOYE DE COMMERCE MULTI-SPECIALITES (CAP)	2/2	0	1	+ 1
	CAP	EMPLOYE DE VENTE SPECIALISE OPTION A : PRODUITS ALIMENTAIRES (CAP)	1/2	1	2	+ 1
	CAP	EMPLOYE DE VENTE SPECIALISE OPTION A : PRODUITS ALIMENTAIRES (CAP)	2/2	1	1	0
	CAP	EMPLOYE DE VENTE SPECIALISE OPTION B : PRODUITS D'EQUIPEMENT COURANT (CAP)	1/2	0	1	+ 1
Total Commerce, vente				2	5	+ 3
Coiffure, esthétique et autres services aux personnes	CAP	COIFFURE (CAP)	1/2	1	2	+ 1
	CAP	COIFFURE (CAP)	2/2	0	2	+ 2
Total Coiffure, esthétique et autres services aux personnes				1	4	+ 3
Spécialité non spécifiée	DIMA	SPECIALITE NON SPECIFIEE (DIMA)	1/1	11	11	0
Total Spécialité non spécifiée				11	11	0

## Bellerive-sur-Allier - Centre de formation d'apprentis - Ecole des métiers du bâtiment Georges Bourachot

Domaine/Spécialité	Diplôme	Formation	Année	2014	2015	Δ 14/15
Total général				9	9	0
Bâtiment : construction et couverture	CAP	COUVREUR (CAP)	1/2	0	1	+ 1
Total Bâtiment : construction et couverture				0	1	+ 1
Bâtiment : finitions	CAP	CARRELEUR MOSAISTE (CAP)	1/2	1	0	- 1
	CAP	CARRELEUR MOSAISTE (CAP)	2/2	1	0	- 1
	CAP	CONSTRUCTEUR D'OUVRAGES DU BATIMENT EN ALUMINIUM, VERRE ET MATERIAUX DE SYNTHESE (CAP)	1/2	1	0	- 1
	CAP	CONSTRUCTEUR D'OUVRAGES DU BATIMENT EN ALUMINIUM, VERRE ET MATERIAUX DE SYNTHESE (CAP)	2/2	0	1	+ 1
	CAP	PEINTRE-APPLICATEUR DE REVETEMENT (CAP)	1/2	2	3	+ 1
	CAP	PEINTRE-APPLICATEUR DE REVETEMENT (CAP)	2/2	1	2	+ 1
Total Bâtiment : finitions				6	6	0
Travail du bois et de l'ameublement	CAP	MENUISIER FABRICANT DE MENUISERIE, MOBILIER ET AGENCEMENT (CAP)	1/2	1	1	0
	CAP	MENUISIER FABRICANT DE MENUISERIE, MOBILIER ET AGENCEMENT (CAP)	2/2	1	0	- 1
Total Travail du bois et de l'ameublement				2	1	- 1
Structures métalliques (y.c. soudure, carrosserie, coque bateau, cellule avion)	CAP	SERRURIER METALLIER (CAP)	2/2	1	0	- 1
Total Structures métalliques (y.c. soudure, carrosserie, coque bateau, cellule avion)				1	0	- 1



## Bellerive-sur-Allier - Centre de formation d'apprentis - Ecole des métiers du bâtiment Georges Bourachot

Domaine/Spécialité	Diplôme	Formation	Année	2014	2015	Δ 14/15
Total général				9	9	0
Electricité, électronique	CAP	PREPARATION ET REALISATION D'OUVRAGES ELECTRIQUES (CAP)	1/2	0	1	+ 1
Total Electricité, électronique				0	1	+ 1

## Clermont-Ferrand - Centre de Formation d'Apprentis - AFPP - Institut des Métiers

Domaine/Spécialité	Diplôme	Formation	Année	2014	2015	Δ 14/15
Total général				69	79	+ 10
Agro-alimentaire, alimentation, cuisine	CAP	AGENT POLYVALENT DE RESTAURATION (CAP)	1/2	5	7	+ 2
	CAP	AGENT POLYVALENT DE RESTAURATION (CAP)	2/2	8	4	- 4
	CAP	BOUCHER (CAP)	1/2	1	3	+ 2
	CAP	BOUCHER (CAP)	2/2	2	1	- 1
	CAP	BOULANGER (CAP)	1/2	2	0	- 2
	CAP	BOULANGER (CAP)	1/2	0	3	+ 3
	CAP	BOULANGER (CAP)	2/2	0	2	+ 2
	CAP	CHARCUTIER-TRAITEUR (CAP)	1/2	0	1	+ 1
	CAP	CHOCOLATIER CONFISEUR (CAP)	2/2	0	1	+ 1
	CAP	CUISINE (CAP)	1/2	4	9	+ 5
	CAP	CUISINE (CAP)	2/2	8	0	- 8
	CAP	PATISSIER (CAP)	1/2	0	2	+ 2
	CAP	PATISSIER (CAP)	2/2	2	2	0
Total Agro-alimentaire, alimentation, cuisine				32	35	+ 3
Spécialités pluritechnologiques matériaux souples	CAP	METIER DU PRESSING (CAP)	1/2	0	2	+ 2
Total Spécialités pluritechnologiques matériaux souples				0	2	+ 2
Moteurs et mécanique auto	CAP	MAINTENANCE DES VEHICULES AUTOMOBILES OPTION VEHICULES INDUSTRIELS (CAP)	1/2	2	0	- 2
	CAP	MAINTENANCE DES VEHICULES AUTOMOBILES OPTION VEHICULES INDUSTRIELS (CAP)	2/2	1	2	+ 1
	CAP	MAINTENANCE DES VEHICULES OPTION A VOITURES PARTICULIERES (CAP)	1/2	0	5	+ 5
Total Moteurs et mécanique auto				3	7	+ 4
Structures métalliques (y.c. soudure, carrosserie, coque bateau, cellule avion)	CAP	PEINTURE EN CARROSSERIE (CAP)	2/2	0	1	+ 1
	CAP	REPARATION DES CARROSSERIES (CAP)	2/2	2	1	- 1
Total Structures métalliques (y.c. soudure, carrosserie, coque bateau, cellule avion)				2	2	0
Transports, manutention, magasinage	CAP	AGENT D'ENTREPOSAGE ET DE MESSAGERIE (CAP)	1/2	1	2	+ 1
	CAP	AGENT D'ENTREPOSAGE ET DE MESSAGERIE (CAP)	2/2	2	1	- 1
Total Transports, manutention, magasinage				3	3	0
Commerce, vente	CAP	EMPLOYE DE VENTE SPECIALISE OPTION A : PRODUITS ALIMENTAIRES (CAP)	1/2	5	9	+ 4
	CAP	EMPLOYE DE VENTE SPECIALISE OPTION A : PRODUITS ALIMENTAIRES (CAP)	2/2	5	3	- 2
	CAP	EMPLOYE DE VENTE SPECIALISE OPTION B : PRODUITS D'EQUIPEMENT COURANT (CAP)	1/2	0	2	+ 2
	CAP	EMPLOYE DE VENTE SPECIALISE OPTION B : PRODUITS D'EQUIPEMENT COURANT (CAP)	2/2	1	0	- 1
Total Commerce, vente				11	14	+ 3
Accueil, hôtellerie, tourisme	CAP	ASSISTANT(E) TECHNIQUE EN MILIEUX FAMILIAL ET COLLECTIF (CAP)	2/2	1	0	- 1
	CAP	RESTAURANT (CAP)	1/2	2	0	- 2
	CAP	RESTAURANT (CAP)	2/2	1	2	+ 1
Total Accueil, hôtellerie, tourisme				4	2	- 2
Coiffure, esthétique et autres services aux personnes	CAP	COIFFURE (CAP)	2/2	1	0	- 1
Total Coiffure, esthétique et autres services aux personnes				1	0	- 1
Nettoyage, assainissement, protection de l'environnement	CAP	MAINTENANCE ET HYGIENE DES LOCAUX (CAP)	1/2	1	1	0
	CAP	MAINTENANCE ET HYGIENE DES LOCAUX (CAP)	2/2	1	1	0
Total Nettoyage, assainissement, protection de l'environnement				2	2	0



## Clermont-Ferrand - Centre de Formation d'Apprentis - AFPP - Institut des Métiers

Domaine/Spécialité	Diplôme	Formation	Année	2014	2015	Δ 14/15
Total général				69	79	+ 10
Spécialité non spécifiée	DIMA	SPECIALITE NON SPECIFIEE (DIMA)	1/1	11	12	+ 1
Total Spécialité non spécifiée				11	12	+ 1

## Clermont-Ferrand - Centre de Formation d'Apprentis - Bâtiment et Travaux Publics

Domaine/Spécialité	Diplôme	Formation	Année	2014	2015	Δ 14/15
Total général				22	17	- 5
Energie, génie climatique	CAP	INSTALLATEUR THERMIQUE (CAP)	2/2	3	0	- 3
Total Energie, génie climatique				3	0	- 3
Bâtiment : construction et couverture	CAP	MACON (CAP)	1/2	3	1	- 2
	CAP	MACON (CAP)	2/2	1	1	0
Total Bâtiment : construction et couverture				4	2	- 2
	CAP	CONSTRUCTEUR D'OUVRAGES DU BATIMENT EN ALUMINIUM, VERRE ET MATERIAUX DE SYNTHESE (CAP)	2/2	1	0	- 1
	CAP	INSTALLATEUR SANITAIRE (CAP)	1/2	1	1	0
Bâtiment : finitions	CAP	INSTALLATEUR SANITAIRE (CAP)	2/2	0	1	+ 1
	CAP	PEINTRE-APPLICATEUR DE REVETEMENT (CAP)	1/2	4	1	- 3
	CAP	PEINTRE-APPLICATEUR DE REVETEMENT (CAP)	2/2	4	4	0
	CAP	PLATRIER-PLAQUISTE (CAP)	1/2	2	0	- 2
	CAP	PLATRIER-PLAQUISTE (CAP)	2/2	0	2	+ 2
Total Bâtiment : finitions				12	9	- 3
Travail du bois et de l'ameublement	CAP	MENUISIER FABRICANT DE MENUISERIE, MOBILIER ET AGENCEMENT (CAP)	2/2	1	0	- 1
Total Travail du bois et de l'ameublement				1	0	- 1
Structures métalliques (y.c. soudure, carrosserie, coque bateau, cellule avion)	CAP	SERRURIER METALLIER (CAP)	1/2	1	3	+ 2
	CAP	SERRURIER METALLIER (CAP)	2/2	0	1	+ 1
Total Structures métalliques (y.c. soudure, carrosserie, coque bateau, cellule avion)				1	4	+ 3
Electricité, électronique	CAP	PREPARATION ET REALISATION D'OUVRAGES ELECTRIQUES (CAP)	1/2	1	1	0
	CAP	PREPARATION ET REALISATION D'OUVRAGES ELECTRIQUES (CAP)	2/2	0	1	+ 1
Total Electricité, électronique				1	2	+ 1

## Clermont-Ferrand - CFA Spécialisé d'Auvergne - CAP 3A

Domaine/Spécialité	Diplôme	Formation	Année	2014	2015	Δ 14/15
Total général				1	0	- 1
Spécialités plurivalentes sanitaires et sociales	CAPA	SERVICES EN MILIEU RURAL (CAPA)	2/2	1	0	- 1
Total Spécialités plurivalentes sanitaires et sociales				1	0	- 1

## Clermont-Ferrand - Lycée général et technologique Ambroise Brugière

Domaine/Spécialité	Diplôme	Formation	Année	2014	2015	Δ 14/15
Total général				1	0	- 1
Secrétariat, bureautique	BTS	ASSISTANT DE MANAGER (BTS)	1/2	1	0	- 1
Total Secrétariat, bureautique				1	0	- 1

## Lempdes - Centre de formation des apprentis des Métiers de l'Agriculture du Puy de Dôme

Domaine/Spécialité	Diplôme	Formation	Année	2014	2015	Δ 14/15
Total général				36	29	- 7
Productions végétales, cultures spécialisées et protection des cultures	CAPA	PRODUCTIONS HORTICOLES SPE PRODUCTIONS FLORALES ET LEGUMIERES (CAPA)	1/2	5	0	- 5
	CAPA	PRODUCTIONS HORTICOLES SPE PRODUCTIONS FLORALES ET LEGUMIERES (CAPA)	2/2	1	5	+ 4
Total Productions végétales, cultures spécialisées et protection des cultures				6	5	- 1



## Lempdes - Centre de formation des apprentis des Métiers de l'Agriculture du Puy de Dôme

Domaine/Spécialité	Diplôme	Formation	Année	2014	2015	Δ 14/15
Total général				36	29	- 7
Productions animales, élevage spécialisé, aquaculture, soins aux animaux (y.c. vétérinaire)	CAPA	PRODUCTION AGRICOLE, UTILISATION DES MATERIELS SPE PRODUCTIONS ANIMALES (CAPA)	1/2	2	3	+ 1
	CAPA	PRODUCTION AGRICOLE, UTILISATION DES MATERIELS SPE PRODUCTIONS ANIMALES (CAPA)	2/2	1	2	+ 1
Total Productions animales, élevage spécialisé, aquaculture, soins aux animaux (y.c. vétérinaire)				3	5	+ 2
Aménagement paysager (parcs, jardins, espaces verts, terrains de sport)	CAPA	TRAVAUX PAYSAGERS (CAPA)	1/2	11	7	- 4
	CAPA	TRAVAUX PAYSAGERS (CAPA)	2/2	12	11	- 1
Total Aménagement paysager (parcs, jardins, espaces verts, terrains de sport)				23	18	- 5
Commerce, vente	CAP	FLEURISTE (CAP)	1/2	1	0	- 1
	CAP	FLEURISTE (CAP)	2/2	3	1	- 2
Total Commerce, vente				4	1	- 3

## Le Puy-en-Velay - I.M.PRO - Les Cévennes

Domaine/Spécialité	Diplôme	Formation	Année	2014	2015	Δ 14/15
Total général				2	5	+ 3
Agro-alimentaire, alimentation, cuisine	CAP	AGENT POLYVALENT DE RESTAURATION (CAP)	1/2	1	3	+ 2
	CAP	AGENT POLYVALENT DE RESTAURATION (CAP)	2/2	0	1	+ 1
Total Agro-alimentaire, alimentation, cuisine				1	4	+ 3
Bâtiment : construction et couverture	CAP	MACON (CAP)	1/2	0	1	+ 1
	CAP	MACON (CAP)	2/2	1	0	- 1
Total Bâtiment : construction et couverture				1	1	0

## Massiac - Centre de formation d'apprentis du bâtiment et travaux publics Georges Boché

Domaine/Spécialité	Diplôme	Formation	Année	2014	2015	Δ 14/15
Total général				13	16	+ 3
Bâtiment : construction et couverture	CAP	MACON (CAP)	1/2	1	3	+ 2
	CAP	MACON (CAP)	2/2	1	1	0
Total Bâtiment : construction et couverture				2	4	+ 2
Bâtiment : finitions	CAP	CARRELEUR MOSAISTE (CAP)	1/2	0	1	+ 1
	CAP	CARRELEUR MOSAISTE (CAP)	2/2	1	1	0
	CAP	INSTALLATEUR SANITAIRE (CAP)	1/2	1	0	- 1
	CAP	INSTALLATEUR SANITAIRE (CAP)	2/2	0	1	+ 1
	CAP	PEINTRE-APPLICATEUR DE REVETEMENT (CAP)	1/2	1	3	+ 2
	CAP	PEINTRE-APPLICATEUR DE REVETEMENT (CAP)	2/2	2	1	- 1
	CAP	PLATRIER-PLAQUISTE (CAP)	2/2	2	1	- 1
Total Bâtiment : finitions				7	8	+ 1
Travail du bois et de l'ameublement	CAP	MENUISIER FABRICANT DE MENUISERIE, MOBILIER ET AGENCEMENT (CAP)	1/2	1	2	+ 1
	CAP	MENUISIER FABRICANT DE MENUISERIE, MOBILIER ET AGENCEMENT (CAP)	2/2	1	1	0
Total Travail du bois et de l'ameublement				2	3	+ 1
Electricité, électronique	CAP	PREPARATION ET REALISATION D'OUVRAGES ELECTRIQUES (CAP)	1/2	1	0	- 1
	CAP	PREPARATION ET REALISATION D'OUVRAGES ELECTRIQUES (CAP)	2/2	1	1	0
Total Electricité, électronique				2	1	- 1

## Mauriac - Institut médico-éducatif

Domaine/Spécialité	Diplôme	Formation	Année	2014	2015	Δ 14/15
Total général				1	2	+ 1
Aménagement paysager (parcs, jardins, espaces verts, terrains de sport)	CAPA	TRAVAUX PAYSAGERS (CAPA)	1/2	0	1	+ 1
	CAPA	TRAVAUX PAYSAGERS (CAPA)	2/2	0	1	+ 1
Total Aménagement paysager (parcs, jardins, espaces verts, terrains de sport)				0	2	+ 2
Accueil, hôtellerie, tourisme	CAP	ASSISTANT(E) TECHNIQUE EN MILIEUX FAMILIAL ET COLLECTIF (CAP)	2/2	1	0	- 1
Total Accueil, hôtellerie, tourisme				1	0	- 1



## Institut des Métiers

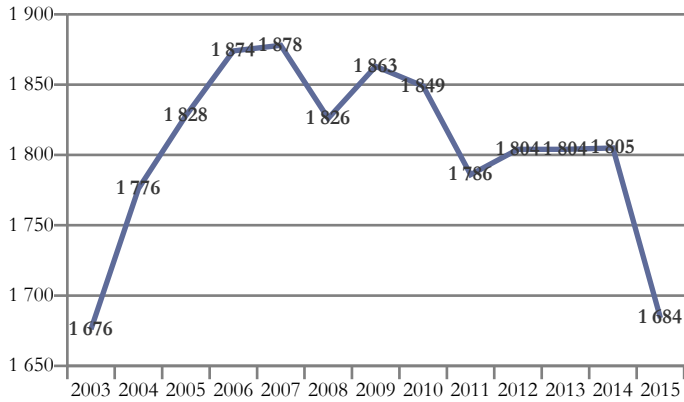

Domaines de formation préparés	2015
Transformations	594
Echanges et gestion	423
Services aux personnes	372
Mécanique, électricité, électronique	295
<b>Total général</b>	<b>1 684</b>

## Clermont-Ferrand - Centre de Formation d'Apprentis - AFPP - Institut des Métiers

Domaine/Spécialité	Diplôme	Formation	Année	2014	2015	Δ 14/15
Total général				1 805	1 684	- 121
Agro-alimentaire, alimentation, cuisine	MC	CUISINIER EN DESSERTS DE RESTAURANT (MC NIVEAU V)	1/1	6	17	+ 11
	MC	EMPLOYE TRAITEUR (MC NIVEAU V)	1/1	7	9	+ 2
	MC	VENDEUR SPECIALISE EN ALIMENTATION (MC NIVEAU V)	1/1	15	7	- 8
	CAP	AGENT POLYVALENT DE RESTAURATION (CAP)	1/2	9	11	+ 2
	CAP	AGENT POLYVALENT DE RESTAURATION (CAP)	2/2	6	4	- 2
	CAP	BOUCHER (CAP)	1/1	3	1	- 2
	CAP	BOUCHER (CAP)	1/2	27	44	+ 17
	CAP	BOUCHER (CAP)	2/2	36	28	- 8
	CAP	BOULANGER (CAP)	1/1	8	18	+ 10
	CAP	BOULANGER (CAP)	1/2	36	0	- 36
	CAP	BOULANGER (CAP)	1/2	0	40	+ 40
	CAP	BOULANGER (CAP)	2/2	42	25	- 17
	CAP	CHARCUTIER-TRAITEUR (CAP)	1/1	5	5	0
	CAP	CHARCUTIER-TRAITEUR (CAP)	1/2	12	12	0
	CAP	CHARCUTIER-TRAITEUR (CAP)	2/2	5	10	+ 5
	CAP	CHOCOLATIER CONFISEUR (CAP)	1/1	26	25	- 1
	CAP	CUISINE (CAP)	1/1	18	18	0
	CAP	CUISINE (CAP)	1/2	96	91	- 5
	CAP	CUISINE (CAP)	2/2	73	59	- 14
	CAP	PATISSIER (CAP)	1/1	7	7	0
	CAP	PATISSIER (CAP)	1/2	58	57	- 1
	CAP	PATISSIER (CAP)	2/2	45	44	- 1
	BP	BOUCHER (BP)	1/2	15	16	+ 1
	BP	BOUCHER (BP)	2/2	7	12	+ 5
	BP	CUISINIER (BP)	1/2	25	14	- 11
	BP	CUISINIER (BP)	2/2	11	20	+ 9
Total Agro-alimentaire, alimentation, cuisine				598	594	- 4





## Clermont-Ferrand - Centre de Formation d'Apprentis - AFPP - Institut des Métiers

Domaine/Spécialité	Diplôme	Formation	Année	2014	2015	Δ 14/15
Total général				1 805	1 684	- 121
	MC	MAINTENANCE ET CONTROLES DES MATERIELS (MC NIVEAU V)	1/1	5	4	- 1
	CAP	MAINTENANCE DE MATERIELS OPTION MATERIELS DE PARCS ET JARDINS (CAP)	1/2	4	4	0
	CAP	MAINTENANCE DE MATERIELS OPTION MATERIELS DE PARCS ET JARDINS (CAP)	2/2	4	3	- 1
	CAP	MAINTENANCE DES MATERIELS OPTION MATERIELS DE TRAVAUX PUBLICS ET DE MANUTENTION (CAP)	2/2	1	0	- 1
	CAP	MAINTENANCE DES MATERIELS OPTION TRACTEURS ET MATERIELS AGRICOLES (CAP)	1/2	2	3	+ 1
	CAP	MAINTENANCE DES MATERIELS OPTION TRACTEURS ET MATERIELS AGRICOLES (CAP)	2/2	4	2	- 2
	CAP	MAINTENANCE DES VEHICULES AUTOMOBILES OPTION MOTOCYCLES (CAP)	1/1	1	0	- 1
	CAP	MAINTENANCE DES VEHICULES AUTOMOBILES OPTION MOTOCYCLES (CAP)	1/2	13	0	- 13
	CAP	MAINTENANCE DES VEHICULES AUTOMOBILES OPTION MOTOCYCLES (CAP)	2/2	9	8	- 1
	CAP	MAINTENANCE DES VEHICULES AUTOMOBILES OPTION VEHICULES INDUSTRIELS (CAP)	1/1	2	0	- 2
	CAP	MAINTENANCE DES VEHICULES AUTOMOBILES OPTION VEHICULES INDUSTRIELS (CAP)	1/2	10	0	- 10
	CAP	MAINTENANCE DES VEHICULES AUTOMOBILES OPTION VEHICULES INDUSTRIELS (CAP)	2/2	9	8	- 1
	CAP	MAINTENANCE DES VEHICULES AUTOMOBILES OPTION VEHICULES PARTICULIERS (CAP)	1/1	1	0	- 1
	CAP	MAINTENANCE DES VEHICULES AUTOMOBILES OPTION VEHICULES PARTICULIERS (CAP)	1/2	40	0	- 40
Moteurs et mécanique auto	CAP	MAINTENANCE DES VEHICULES AUTOMOBILES OPTION VEHICULES PARTICULIERS (CAP)	2/2	31	34	+ 3
	CAP	MAINTENANCE DES VEHICULES OPTION A VOITURES PARTICULIERES (CAP)	1/1	0	2	+ 2
	CAP	MAINTENANCE DES VEHICULES OPTION A VOITURES PARTICULIERES (CAP)	1/2	0	24	+ 24
	CAP	MAINTENANCE DES VEHICULES OPTION B VEHICULES DE TRANSPORT ROUTIER (CAP)	1/2	0	7	+ 7
	CAP	MAINTENANCE DES VEHICULES OPTIONS C MOTOCYCLES (CAP)	1/2	0	11	+ 11
	BAC PRO	MAINTENANCE DE VEHICULES AUTOMOBILES OPTION : MOTOCYCLES (BAC PRO)	2/3	2	0	- 2
	BAC PRO	MAINTENANCE DE VEHICULES AUTOMOBILES OPTION : MOTOCYCLES (BAC PRO)	3/3	2	2	0
	BAC PRO	MAINTENANCE DE VEHICULES AUTOMOBILES OPTION : VEHICULES INDUSTRIELS (BAC PRO)	2/3	10	4	- 6
	BAC PRO	MAINTENANCE DE VEHICULES AUTOMOBILES OPTION : VEHICULES INDUSTRIELS (BAC PRO)	3/3	9	13	+ 4
	BAC PRO	MAINTENANCE DE VEHICULES AUTOMOBILES OPTION : VOITURES PARTICULIERES (BAC PRO)	2/3	22	10	- 12
	BAC PRO	MAINTENANCE DE VEHICULES AUTOMOBILES OPTION : VOITURES PARTICULIERES (BAC PRO)	3/3	23	25	+ 2
	BAC PRO	MAINTENANCE DES VEHICULES OPTION A VOITURES PARTICULIERES (BAC PRO)	1/3	0	7	+ 7
	BAC PRO	MAINTENANCE DES VEHICULES OPTION B VEHICULES DE TRANSPORT ROUTIER (BAC PRO)	1/3	0	6	+ 6
	BTS	APRES VENTE AUTOMOBILE OPTION VEHICULES PARTICULIERS (BTS)	1/2	17	6	- 11
	BTS	APRES VENTE AUTOMOBILE OPTION VEHICULES PARTICULIERS (BTS)	2/2	10	16	+ 6
Total Moteurs et mécanique auto				231	199	- 32
	CAP	PEINTURE EN CARROSSERIE (CAP)	1/1	15	21	+ 6
Structures métalliques (y.c. soudure, carrosserie, coque bateau, cellule avion)	CAP	REPARATION DES CARROSSERIES (CAP)	1/1	4	1	- 3
	CAP	REPARATION DES CARROSSERIES (CAP)	1/2	22	26	+ 4
	CAP	REPARATION DES CARROSSERIES (CAP)	2/2	29	21	- 8
	BAC PRO	REPARATION DES CARROSSERIES (BAC PRO)	1/3	0	1	+ 1
	BAC PRO	REPARATION DES CARROSSERIES (BAC PRO)	2/3	6	2	- 4
	BAC PRO	REPARATION DES CARROSSERIES (BAC PRO)	3/3	7	6	- 1
Total Structures métalliques (y.c. soudure, carrosserie, coque bateau, cellule avion)				83	78	- 5
Electricité, électronique	MC	MAINTENANCE DES SYSTEMES EMBARQUES DE L'AUTOMOBILE (MC NIVEAU V)	1/1	20	18	- 2
Total Electricité, électronique				20	18	- 2



## Clermont-Ferrand - Centre de Formation d'Apprentis - AFPP - Institut des Métiers

Domaine/Spécialité	Diplôme	Formation	Année	2014	2015	Δ 14/15
Total général				1 805	1 684	- 121
Transports, manutention, magasinage	CAP	AGENT D'ENTREPOSAGE ET DE MESSAGERIE (CAP)	1/2	3	1	- 2
	CAP	AGENT D'ENTREPOSAGE ET DE MESSAGERIE (CAP)	2/2	1	3	+ 2
	CAP	DISTRIBUTION D'OBJETS ET SERVICES A LA CLIENTELE (CAP)	1/1	18	15	- 3
Total Transports, manutention, magasinage				22	19	- 3
Commerce, vente	CAP	EMPLOYE DE VENTE SPECIALISE OPTION A : PRODUITS ALIMENTAIRES (CAP)	1/1	5	7	+ 2
	CAP	EMPLOYE DE VENTE SPECIALISE OPTION A : PRODUITS ALIMENTAIRES (CAP)	1/2	99	82	- 17
	CAP	EMPLOYE DE VENTE SPECIALISE OPTION A : PRODUITS ALIMENTAIRES (CAP)	2/2	54	74	+ 20
	CAP	EMPLOYE DE VENTE SPECIALISE OPTION B : PRODUITS D'EQUIPEMENT COURANT (CAP)	1/1	1	1	0
	CAP	EMPLOYE DE VENTE SPECIALISE OPTION B : PRODUITS D'EQUIPEMENT COURANT (CAP)	1/2	43	46	+ 3
	CAP	EMPLOYE DE VENTE SPECIALISE OPTION B : PRODUITS D'EQUIPEMENT COURANT (CAP)	2/2	34	26	- 8
	CAP	VENDEUR-MAGASINIER EN PIECES DE RECHANGE ET EQUIPEMENTS AUTOMOBILES (CAP)	1/1	0	1	+ 1
	CAP	VENDEUR-MAGASINIER EN PIECES DE RECHANGE ET EQUIPEMENTS AUTOMOBILES (CAP)	1/2	5	8	+ 3
	CAP	VENDEUR-MAGASINIER EN PIECES DE RECHANGE ET EQUIPEMENTS AUTOMOBILES (CAP)	2/2	5	2	- 3
	BAC PRO	ACCUEIL - RELATION CLIENTS ET USAGERS (BAC PRO)	1/3	2	4	+ 2
	BAC PRO	ACCUEIL - RELATION CLIENTS ET USAGERS (BAC PRO)	2/3	11	9	- 2
	BAC PRO	ACCUEIL - RELATION CLIENTS ET USAGERS (BAC PRO)	3/3	17	10	- 7
	BAC PRO	COMMERCE (BAC PRO)	1/3	9	5	- 4
	BAC PRO	COMMERCE (BAC PRO)	2/3	22	15	- 7
	BAC PRO	COMMERCE (BAC PRO)	3/3	13	16	+ 3
	BTS	MANAGEMENT DES UNITES COMMERCIALES (BTS)	1/2	37	36	- 1
	BTS	MANAGEMENT DES UNITES COMMERCIALES (BTS)	2/2	32	34	+ 2
	BTS	NEGOCIATION ET RELATION CLIENT (BTS)	1/2	15	14	- 1
	BTS	NEGOCIATION ET RELATION CLIENT (BTS)	2/2	15	14	- 1
Total Commerce, vente				419	404	- 15
Finances, banque, assurances, immobilier	BTS	BANQUE OPTION A MARCHE DES PARTICULIERS (BTS)	2/2	6	0	- 6
Total Finances, banque, assurances, immobilier				6	0	- 6
Spécialités plurivalentes sanitaires et sociales	BAC PRO	ACCOMPAGNEMENT SOINS ET SERVICES A LA PERSONNE OPTION B - EN STRUCTURE (BAC PRO)	1/3	8	6	- 2
	BAC PRO	ACCOMPAGNEMENT SOINS ET SERVICES A LA PERSONNE OPTION B - EN STRUCTURE (BAC PRO)	2/3	10	9	- 1
	BAC PRO	ACCOMPAGNEMENT SOINS ET SERVICES A LA PERSONNE OPTION B - EN STRUCTURE (BAC PRO)	3/3	15	9	- 6
Total Spécialités plurivalentes sanitaires et sociales				33	24	- 9
Santé	CAP	ORTHO-PROTHESISTE (CAP)	1/2	0	1	+ 1
	CAP	ORTHO-PROTHESISTE (CAP)	2/2	2	0	- 2
	BAC PRO	PROTHESE DENTAIRE (BAC PRO)	1/3	2	0	- 2
	BAC PRO	PROTHESE DENTAIRE (BAC PRO)	2/3	4	0	- 4
	BAC PRO	PROTHESE DENTAIRE (BAC PRO)	3/3	5	4	- 1
	TH4-M	PROTHESISTE DENTAIRE (BTM)	1/2	5	8	+ 3
TH4-M	PROTHESISTE DENTAIRE (BTM)	2/2	1	13	+ 12	
Total Santé				19	26	+ 7
Accueil, hôtellerie, tourisme	CAP	RESTAURANT (CAP)	1/1	9	9	0
	CAP	RESTAURANT (CAP)	1/2	71	62	- 9
	CAP	RESTAURANT (CAP)	2/2	53	48	- 5
	BP	RESTAURANT (BP)	1/2	19	8	- 11
	BP	RESTAURANT (BP)	2/2	11	6	- 5
Total Accueil, hôtellerie, tourisme				163	133	- 30



## Clermont-Ferrand - Centre de Formation d'Apprentis - AFPP - Institut des Métiers

Domaine/Spécialité	Diplôme	Formation	Année	2014	2015	Δ 14/15
Total général				1 805	1 684	- 121
Coiffure, esthétique et autres services aux personnes	MC	COLORISTE PERMANENTISTE (MC NIVEAU V)	1/1	21	25	+ 4
	CAP	COIFFURE (CAP)	1/1	1	2	+ 1
	CAP	COIFFURE (CAP)	1/2	35	16	- 19
	CAP	COIFFURE (CAP)	2/2	27	26	- 1
	CAP	ESTHETIQUE COSMETIQUE PARFUMERIE (CAP)	1/1	6	12	+ 6
	CAP	ESTHETIQUE COSMETIQUE PARFUMERIE (CAP)	1/2	11	13	+ 2
	CAP	ESTHETIQUE COSMETIQUE PARFUMERIE (CAP)	2/2	11	7	- 4
	BP	COIFFURE (BP)	1/2	10	9	- 1
	BP	COIFFURE (BP)	2/2	19	11	- 8
	BP	ESTHETIQUE COSMETIQUE PARFUMERIE (BP)	1/2	30	29	- 1
	BP	ESTHETIQUE COSMETIQUE PARFUMERIE (BP)	2/2	26	24	- 2
	BTS	ESTHETIQUE COSMETIQUE (BTS)	2/2	6	8	+ 2
	BTS	METIERS DE L'ESTHETIQUE-COSMETIQUE-PARFUMERIE BTS 1ERE ANNEE COMMUNE	1/2	8	7	- 1
Total Coiffure, esthétique et autres services aux personnes				211	189	- 22



## CFA des Métiers de l'Agriculture du Puy-de-Dôme

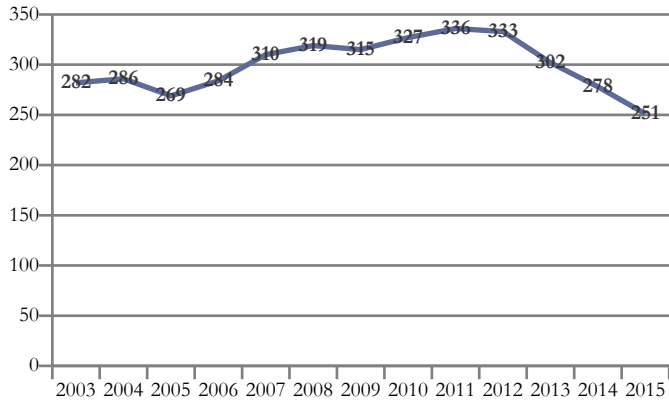

Domaines de formation préparés	2015
Agriculture, pêche, forêt et espaces verts	188
Echanges et gestion	63
<b>Total général</b>	<b>251</b>

## Lempdes - Centre de formation des apprentis des Métiers de l'Agriculture du Puy de Dôme

Domaine/Spécialité	Diplôme	Formation	Année	2014	2015	Δ 14/15
<b>Total général</b>				278	251	- 27
Spécialités plurivalentes de l'agronomie et de l'agriculture	CSA NIV5	TRACTEURS ET MACHINES AGRICOLES - UTILISATION ET MAINTENANCE (CSA)	1/1	16	19	+ 3
	BPA	RESPONSABLE D'EXPLOITATION AGRICOLE (BPA)	1/2	7	16	+ 9
	BPA	RESPONSABLE D'EXPLOITATION AGRICOLE (BPA)	2/2	10	6	- 4
<b>Total Spécialités plurivalentes de l'agronomie et de l'agriculture</b>				33	41	+ 8
Productions végétales, cultures spécialisées et protection des cultures	CAPA	PRODUCTIONS HORTICOLES SPE PRODUCTIONS FLORALES ET LEGUMIERES (CAPA)	1/2	3	2	- 1
	CAPA	PRODUCTIONS HORTICOLES SPE PRODUCTIONS FLORALES ET LEGUMIERES (CAPA)	2/2	6	4	- 2
<b>Total Productions végétales, cultures spécialisées et protection des cultures</b>				9	6	- 3
Productions animales, élevage spécialisé, aquaculture, soins aux animaux (y.c. vétérinaire)	CAPA	PRODUCTION AGRICOLE, UTILISATION DES MATERIELS SPE PRODUCTIONS ANIMALES (CAPA)	1/2	11	14	+ 3
	CAPA	PRODUCTION AGRICOLE, UTILISATION DES MATERIELS SPE PRODUCTIONS ANIMALES (CAPA)	2/2	12	10	- 2
<b>Total Productions animales, élevage spécialisé, aquaculture, soins aux animaux (y.c. vétérinaire)</b>				23	24	+ 1
Aménagement paysager (parcs, jardins, espaces verts, terrains de sport)	CAPA	TRAVAUX PAYSAGERS (CAPA)	1/2	22	28	+ 6
	CAPA	TRAVAUX PAYSAGERS (CAPA)	2/2	32	19	- 13
	BPA5	TRAVAUX D'AMENAGEMENTS PAYSAGERS SPECIALITE TRAVAUX DE CREATION ET D'ENTRETIEN (BPA5)	1/1	22	12	- 10
	BPA	TRAVAUX PAYSAGERS (BPA)	1/2	11	30	+ 19
	BPA	TRAVAUX PAYSAGERS (BPA)	2/2	29	13	- 16
	CSA NIV4	CONSTRUCTIONS PAYSAGERES (CSA)	1/1	19	15	- 4
<b>Total Aménagement paysager (parcs, jardins, espaces verts, terrains de sport)</b>				135	117	- 18
Commerce, vente	CAP	FLEURISTE (CAP)	1/1	5	5	0
	CAP	FLEURISTE (CAP)	1/2	20	21	+ 1
	CAP	FLEURISTE (CAP)	2/2	26	17	- 9
	BP	FLEURISTE (BP)	1/2	9	12	+ 3
	BP	FLEURISTE (BP)	2/2	18	8	- 10
<b>Total Commerce, vente</b>				78	63	- 15



CFA national des métiers du chien et de l'animalerie

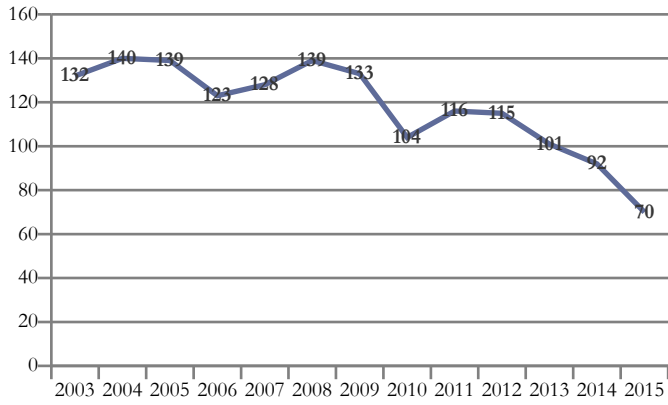

Domaines de formation préparés	2015
Agriculture, pêche, forêt et espaces verts	70
<b>Total général</b>	<b>70</b>

Saint-Gervais-d'Auvergne - Centre Formation Apprentis Agricole - C.N.F.A

Domaine/Spécialité	Diplôme	Formation	Année	2014	2015	Δ 14/15
<b>Total général</b>				92	70	- 22
Productions animales, élevage spécialisé, aquaculture, soins aux animaux (y.c. vétérinaire)	BPA5	TRAVAUX DE L'ELEVAGE CANIN ET FELIN (BPA5)	1/2	15	8	- 7
	BPA5	TRAVAUX DE L'ELEVAGE CANIN ET FELIN (BPA5)	2/2	13	12	- 1
	TH5-M	TOILETTEUR CANIN (TH)	1/2	18	0	- 18
	TH5-M	TOILETTEUR CANIN (TH)	2/2	27	31	+ 4
	BAC PRO AG	CONDUITE ET GESTION D'UNE ENTREPRISE DU SECTEUR CANIN ET FELIN (BAC PRO AG)	2/3	7	12	+ 5
	BAC PRO AG	CONDUITE ET GESTION D'UNE ENTREPRISE DU SECTEUR CANIN ET FELIN (BAC PRO AG)	3/3	12	7	- 5
<b>Total Productions animales, élevage spécialisé, aquaculture, soins aux animaux (y.c. vétérinaire)</b>				92	70	- 22



## Ecoles de formation sanitaire et sociale

Secteur Public

AMBERT

## Ecole d'Aides Soignants - Centre Hospitalier

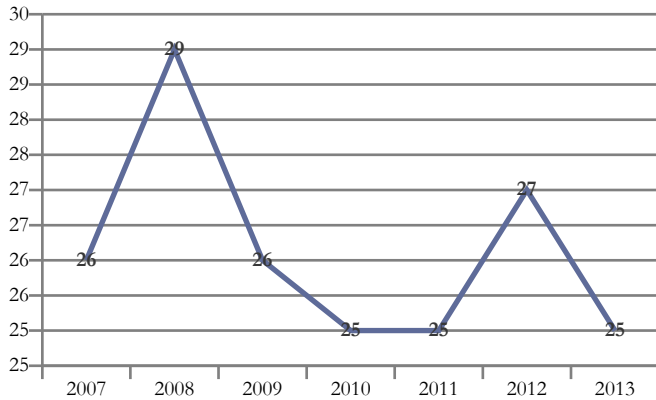

## Spécialités de formation préparées

2013

Services aux personnes

25

Total général

25

*Données 2014 et 2015 non disponibles.*

## Ambert - Ecole d'Aides Soignants - Centre Hospitalier

Domaine	Diplôme	Formation	Année	2012	2013	Δ 12/13
Total général				27	25	- 2
Santé	DIV-5	AIDE SOIGNANT (DIPLOME D'ETAT)	1/1	27	25	- 2
Total Santé				27	25	- 2



## Centre National de la Fonction Publique Territoriale

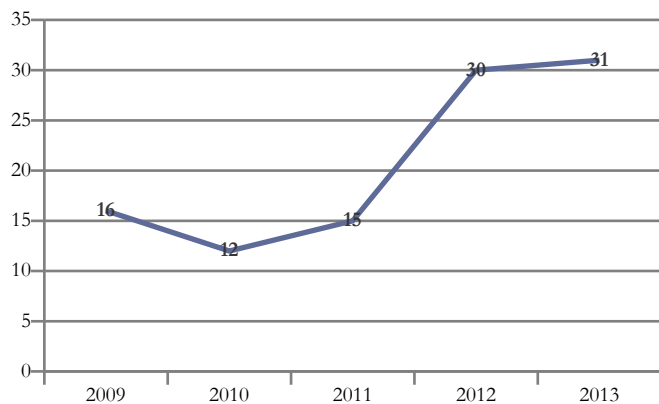

Spécialités de formation préparées	2013
Services aux personnes	31
Total général	31

Données 2014 et 2015 non disponibles.

## Clermont-Ferrand - CNFPT - Délégation régionale

Domaine	Diplôme	Formation	Année	2012	2013	Δ 12/13
Total général				30	31	+ 1
Travail social	DIV-5	ASSISTANT FAMILIAL (D.E.)	1/2	15	16	+ 1
	DIV-5	ASSISTANT FAMILIAL (D.E.)	2/2	15	15	0
Total Travail social				30	31	+ 1



## Ecole de Sages Femmes - C.H.U

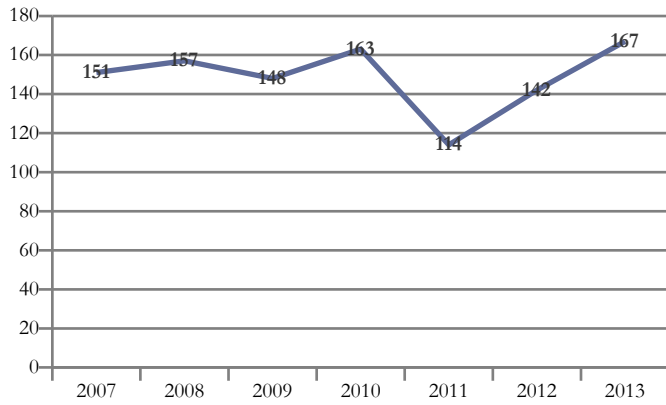

Spécialités de formation préparées	2013
Services aux personnes	167
Total général	167

Données 2014 et 2015 non disponibles.

*Attention : la rénovation de certains DE se traduit par un changement du niveau de formation (de III à I pour le DE de sage-femme, de III à II pour ceux d'ergothérapeute et de manipulateur d'électroradiologie médicale).*

## Clermont-Ferrand - Ecole de Sages Femmes - C.H.U

Domaine	Diplôme	Formation	Année	2012	2013	Δ 12/13
Total général				142	167	+ 25
Santé	DIV-3	DIPLOME D'ETAT D'ERGOTHERAPEUTE (DIV-3)	1/3	25	0	- 25
	DIV-3	SAGE-FEMME (DIPLOME D'ETAT)	4/4	29	0	- 29
	DIV-2	DIPLOME D'ETAT D'ERGOTHERAPEUTE	1/3	0	25	+ 25
	DIV-2	DIPLOME D'ETAT D'ERGOTHERAPEUTE	2/3	0	25	+ 25
	DIV-1	DIPLOME D'ETAT DE SAGE-FEMME	1/4	28	29	+ 1
	DIV-1	DIPLOME D'ETAT DE SAGE-FEMME	2/4	30	28	- 2
	DIV-1	DIPLOME D'ETAT DE SAGE-FEMME	3/4	30	30	0
	DIV-1	DIPLOME D'ETAT DE SAGE-FEMME	4/4	0	30	+ 30
Total Santé				142	167	+ 25





## Institut de formation en soins infirmiers

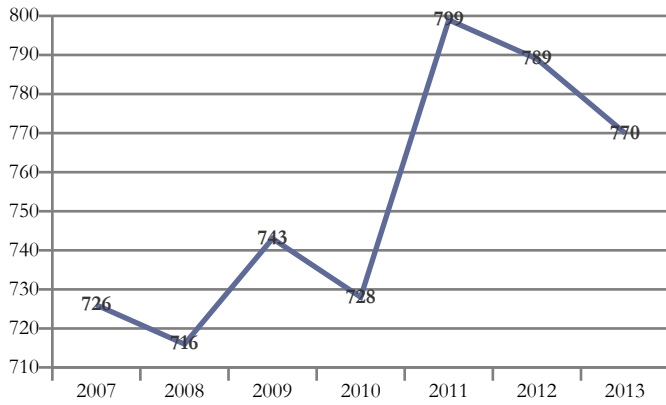

Spécialités de formation préparées	2013
Services aux personnes	332
<b>Total général</b>	<b>770</b>

Données 2014 et 2015 non disponibles.

*Attention : la rénovation de certains DE se traduit par un changement du niveau de formation (de III à I pour le DE de sage-femme, de III à II pour ceux d'ergothérapeute et de manipulateur d'électroradiologie médicale).*

## Clermont-Ferrand - Institut de formation en soins infirmiers

Domaine	Diplôme	Formation	Année	2012	2013	Δ 12/13
Total général				789	770	- 19
Santé	DIV-5	AIDE SOIGNANT (DIPLOME D'ETAT)	1/1	88	90	+ 2
	DIV-5	AMBULANCIER (DIPLOME D'ETAT)	1/1	46	45	- 1
	DIV-5	AUXILIAIRE DE PUERICULTURE (DIPLOME D'ETAT)	1/1	28	27	- 1
	DIV-3	DIPLOME D'ETAT DE MANIPULATEUR D'ELECTRO-RADIOLOGIE MEDICALE	2/3	30	0	- 30
	DIV-3	DIPLOME D'ETAT DE MANIPULATEUR D'ELECTRO-RADIOLOGIE MEDICALE	3/3	30	30	0
	DIV-2	CADRE DE SANTE	1/1	18	17	- 1
	DIV-2	DIPLOME D'ETAT D'INFIRMIER-ANESTHESISTE (IADE)	1/2	15	12	- 3
	DIV-2	DIPLOME D'ETAT D'INFIRMIER-ANESTHESISTE (IADE)	2/2	16	15	- 1
	DIV-2	DIPLOME D'ETAT D'INFIRMIER DE BLOC OPERATOIRE (IBODE)	1/2	6	6	0
	DIV-2	DIPLOME D'ETAT D'INFIRMIER DE BLOC OPERATOIRE (IBODE)	2/2	15	6	- 9
	DIV-2	INFIRMIERE PUERICULTRICE	1/1	23	24	+ 1
	DIV-2	INFIRMIER OU INFIRMIERE (DIPLOME D'ETAT)	1/3	159	158	- 1
	DIV-2	INFIRMIER OU INFIRMIERE (DIPLOME D'ETAT)	2/3	142	149	+ 7
	DIV-2	INFIRMIER OU INFIRMIERE (DIPLOME D'ETAT)	3/3	142	131	- 11
	DIV-2	MANIPULATEUR D'ELECTRORADIOLOGIE MEDICALE (DIPLOME D'ETAT)	1/3	31	31	0
	DIV-2	MANIPULATEUR D'ELECTRORADIOLOGIE MEDICALE (DIPLOME D'ETAT)	2/3	0	29	+ 29
	Total Santé				789	770



## Institut de Travail Social de la Région Auvergne

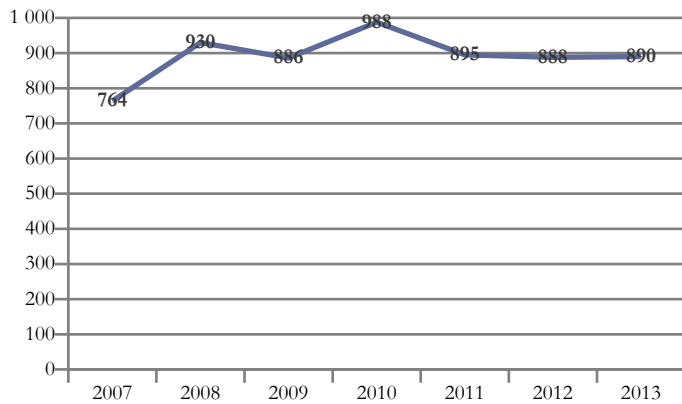

Spécialités de formation préparées	2013
Services aux personnes	890
<b>Total général</b>	<b>890</b>

Données 2014 et 2015 non disponibles.

## Clermont-Ferrand - Institut de Travail Social de la Région Auvergne

Domaine	Diplôme	Formation	Année	2012	2013	Δ 12/13
<b>Total général</b>				848	856	+ 8
Travail social	DIV-5	AIDE MEDICO-PSYCHOLOGIQUE (DIPLOME D'ETAT)	1/2	79	73	- 6
	DIV-5	AIDE MEDICO-PSYCHOLOGIQUE (DIPLOME D'ETAT)	2/2	0	5	+ 5
	DIV-5	ASSISTANT FAMILIAL (D.E.)	1/2	28	0	- 28
	DIV-5	ASSISTANT FAMILIAL (D.E.)	2/2	0	23	+ 23
	DIV-5	AUXILIAIRE DE VIE SOCIALE (DIPLOME D'ETAT)	1/1	84	68	- 16
	DIV-4	MONITEUR-EDUCATEUR (DIPLOME D'ETAT ex CAFME)	1/2	44	47	+ 3
	DIV-4	MONITEUR-EDUCATEUR (DIPLOME D'ETAT ex CAFME)	2/2	50	53	+ 3
	DIV-4	TECHNICIEN DE L'INTERVENTION SOCIALE ET FAMILIALE (DIPLOME)	1/2	19	0	- 19
	DIV-4	TECHNICIEN DE L'INTERVENTION SOCIALE ET FAMILIALE (DIPLOME)	2/2	0	17	+ 17
	DIV-3	ASSISTANT DE SERVICE SOCIAL (DIPLOME D'ETAT)	1/3	30	32	+ 2
	DIV-3	ASSISTANT DE SERVICE SOCIAL (DIPLOME D'ETAT)	2/3	31	30	- 1
	DIV-3	ASSISTANT DE SERVICE SOCIAL (DIPLOME D'ETAT)	3/3	30	33	+ 3
	DIV-3	EDUCATEUR DE JEUNES ENFANTS (DIPLOME D'ETAT)	1/3	20	21	+ 1
	DIV-3	EDUCATEUR DE JEUNES ENFANTS (DIPLOME D'ETAT)	2/3	20	18	- 2
	DIV-3	EDUCATEUR DE JEUNES ENFANTS (DIPLOME D'ETAT)	3/3	22	19	- 3
	DIV-3	EDUCATEUR SPECIALISE (DIPLOME D'ETAT)	1/3	109	102	- 7
	DIV-3	EDUCATEUR SPECIALISE (DIPLOME D'ETAT)	2/3	107	110	+ 3
	DIV-3	EDUCATEUR SPECIALISE (DIPLOME D'ETAT)	3/3	134	129	- 5
	DIV-3	EDUCATEUR TECHNIQUE SPECIALISE (DIPLOME D'ETAT)	1/3	12	14	+ 2
	DIV-3	EDUCATEUR TECHNIQUE SPECIALISE (DIPLOME D'ETAT)	2/3	12	13	+ 1
	DIV-3	EDUCATEUR TECHNIQUE SPECIALISE (DIPLOME D'ETAT)	3/3	11	12	+ 1
	DIV-2	CERTIFICAT D'APTITUDE AUX FONCTIONS D'ENCADREMENT ET DE RESPONSABLE D'UNITE D'INTERVENTION SOCIALE (CAFERUIS)	1/2	0	31	+ 31
	DIV-2	CERTIFICAT D'APTITUDE AUX FONCTIONS D'ENCADREMENT ET DE RESPONSABLE D'UNITE D'INTERVENTION SOCIALE (CAFERUIS)	2/2	4	0	- 4
DIV-1	DIPLOME D'ETAT D'INGENIERIE SOCIALE	1/3	0	6	+ 6	
DIV-1	DIPLOME D'ETAT D'INGENIERIE SOCIALE	2/3	2	0	- 2	
<b>Total Travail social</b>				848	856	+ 8

## Clermont-Ferrand - Section d'Apprentissage Privée (ITSRA)

Domaine	Diplôme	Formation	Année	2012	2013	Δ 12/13
<b>Total général</b>				40	34	- 6
Travail social	DIV-4	MONITEUR-EDUCATEUR (DIPLOME D'ETAT ex CAFME)	1/2	6	7	+ 1
	DIV-4	MONITEUR-EDUCATEUR (DIPLOME D'ETAT ex CAFME)	2/2	9	4	- 5
	DIV-3	EDUCATEUR SPECIALISE (DIPLOME D'ETAT)	1/3	12	8	- 4
	DIV-3	EDUCATEUR SPECIALISE (DIPLOME D'ETAT)	2/3	5	11	+ 6
DIV-3	EDUCATEUR SPECIALISE (DIPLOME D'ETAT)	3/3	8	4	- 4	
<b>Total Travail social</b>				40	34	- 6



## Ecole d'Aides Soignants - Centre Hospitalier

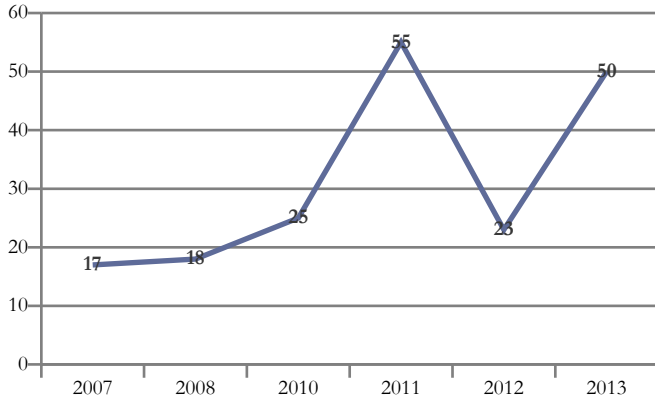

## Spécialités de formation préparées

2013

Services aux personnes

50

Total général

50

*Données 2014 et 2015 non disponibles.*

## Riom - Ecole d'Aides Soignants - Centre Hospitalier

Domaine	Diplôme	Formation	Année	2012	2013	Δ 12/13
Total général				23	50	+ 27
Santé	DIV-5	AIDE SOIGNANT (DIPLOME D'ETAT)	1/1	23	50	+ 27
Total Santé				23	50	+ 27



## Ecole d'Aides Soignants - Centre Hospitalier

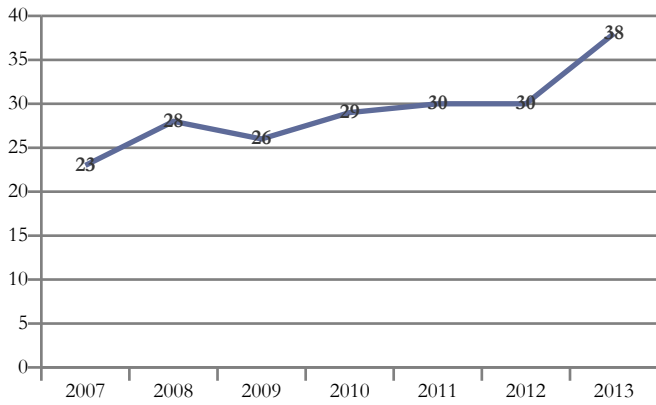

Spécialités de formation préparées	2013
Services aux personnes	38
Total général	38

Données 2014 et 2015 non disponibles.

## Thiers - Ecole d'Aides Soignants - Centre Hospitalier

Domaine	Diplôme	Formation	Année	2012	2013	Δ 12/13
Total général				30	38	+ 8
Santé	DIV-5	AIDE SOIGNANT (DIPLOME D'ETAT)	1/1	30	38	+ 8
Total Santé				30	38	+ 8

# FORMATION INITIALE

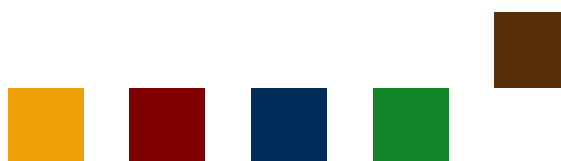

Contact : CARIF OREF Auvergne

16b rue Fontgiève - 63 000 Clermont-Ferrand

Tél. : 04 73 19 01 40 / Fax : 04 73 37 31 63

Portail : <http://www.formationauvergne.com/>

Mail : [oref@cariforef-auvergne.org](mailto:oref@cariforef-auvergne.org)

